

ANNUAIRE
—DE—
L'ÉCOLE DE MÉDECINE
ET DE CHIRURGIE

DE MONTREAL.



FACULTÉ DE MEDECINE

De L'Université Laval

A MONTREAL.

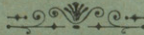

60^{ME} ANNEE, 1902-03.



MONTREAL.

TYPOGRAPHIE J. EMILE ROY,

2032, STE-CATHERINE.

1902

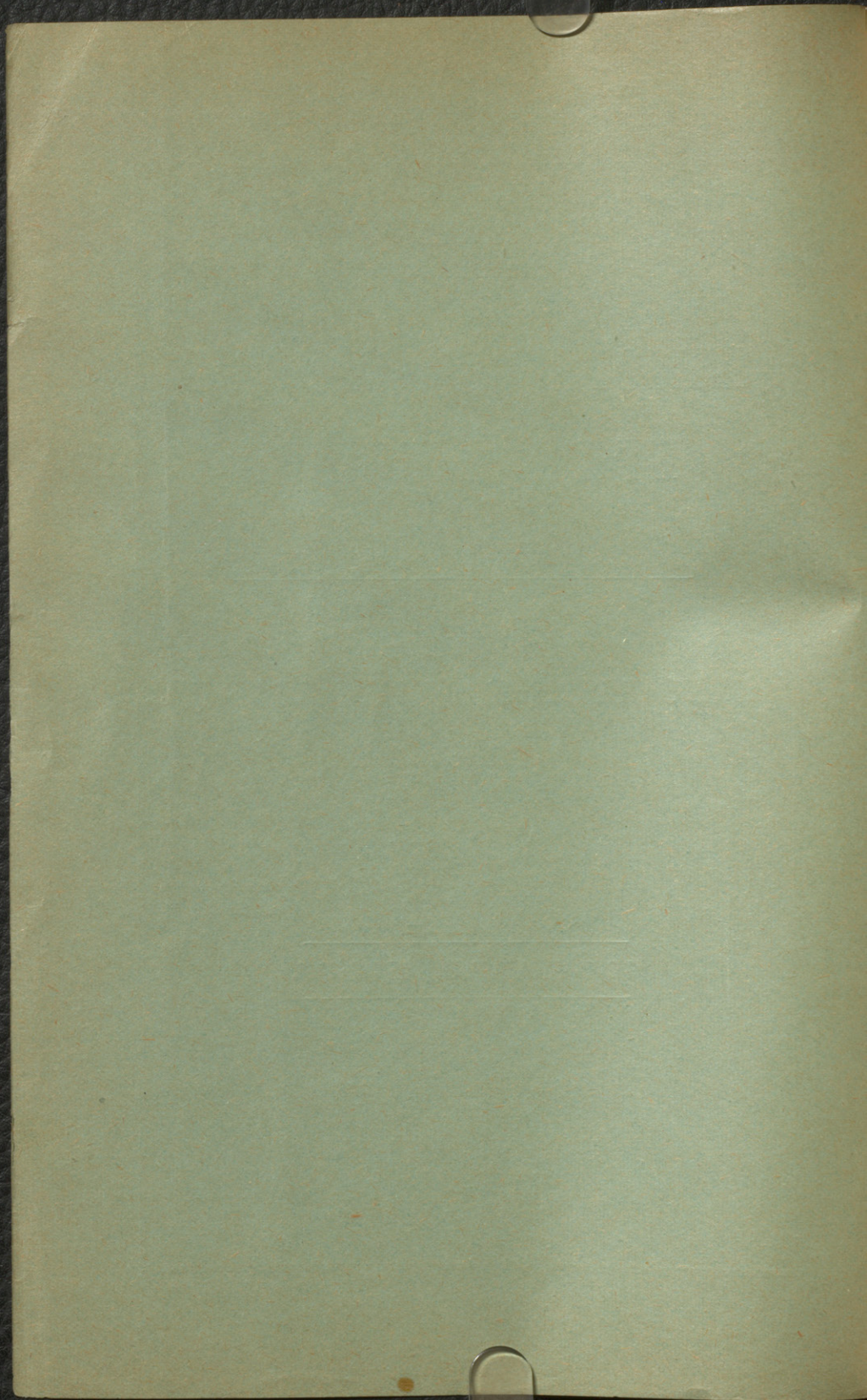

ANNUAIRE

—DE—

L'ÉCOLE DE MÉDECINE
ET DE CHIRURGIE

DE MONTRÉAL.



FACULTÉ DE MÉDECINE

De L'Université Laval

A MONTREAL.



60^{ME} ANNÉE, 1902-03.



MONTREAL.

TYPOGRAPHIE J. EMILE ROY,

2032, STE-CATHERINE.

1902

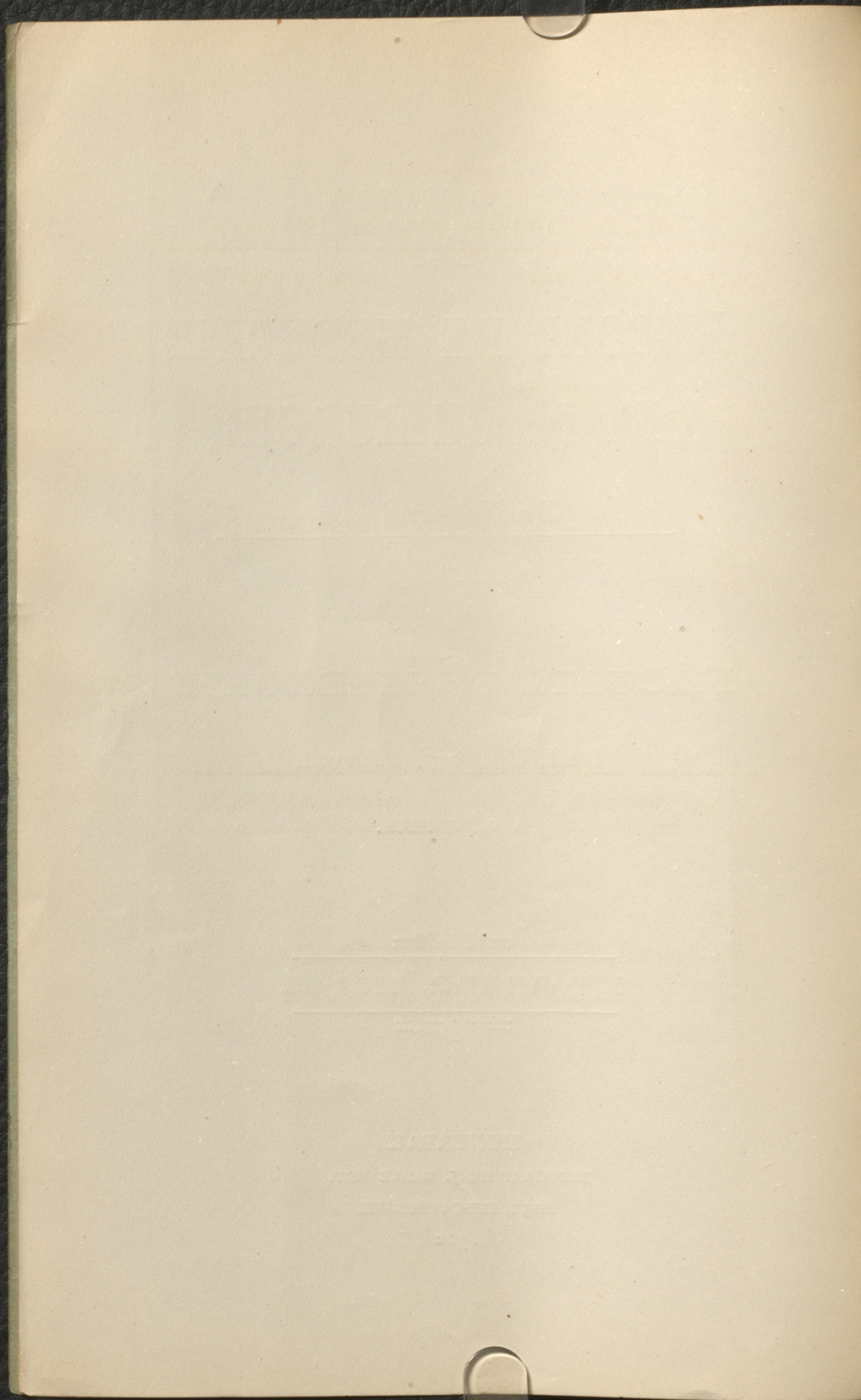

CALENDRIER POUR 1902-03.

JUILLET, 1902		AOÛT, 1902	
1 Mardi	Assemblée du Bureau des Gouverneurs du Collège des Médecins et Chirurgiens de la Province de Québec.	1 Vendredi	
2 Mercredi		2 Samedi	
3 Jeudi		3 Dimanche	
4 Vendredi		4 Lundi	
5 Samedi		5 Mardi	
6 Dimanche		6 Mercredi	
7 Lundi		7 Jeudi	
8 Mardi		8 Vendredi	
9 Mercredi		9 Samedi	
10 Jeudi		10 Dimanche	
11 Vendredi		11 Lundi	
12 Samedi		12 Mardi	
13 Dimanche		13 Mercredi	
14 Lundi		14 Jeudi	
15 Mardi		15 Vendredi	
16 Mercredi		16 Samedi	
17 Jeudi		17 Dimanche	
18 Vendredi		18 Lundi	
19 Samedi		19 Mardi	
20 Dimanche		20 Mercredi	
21 Lundi		21 Jeudi	
22 Mardi		22 Vendredi	
23 Mercredi		23 Samedi	
24 Jeudi		24 Dimanche	
25 Vendredi		25 Lundi	
26 Samedi		26 Mardi	
27 Dimanche		27 Mercredi	
28 Lundi		28 Jeudi	
29 Mardi		29 Vendredi	
30 Mercredi		30 Samedi	
31 Jeudi		31 Dimanche	

SEPTEMBRE, 1902		OCTOBRE, 1902	
1 Lundi		1 Mercredi	Ouverture des Cours de l'École de Médecine et de Chirurgie de Mont- réal, Faculté Médicale Laval.
2 Mardi		2 Jeudi	
3 Mercredi		3 Vendredi	
4 Jeudi		4 Samedi	
5 Vendredi		5 Dimanche	
6 Samedi		6 Lundi	
7 Dimanche		7 Mardi	
8 Lundi		8 Mercredi	
9 Mardi		9 Jeudi	
10 Mercredi		10 Vendredi	
11 Jeudi		11 Samedi	
12 Vendredi		12 Dimanche	
13 Samedi		13 Lundi	
14 Dimanche		14 Mardi	
15 Lundi		15 Mercredi	
16 Mardi		16 Jeudi	
17 Mercredi		17 Vendredi	
18 Jeudi		18 Samedi	
19 Vendredi		19 Dimanche	
20 Samedi		20 Lundi	
21 Dimanche		21 Mardi	
22 Lundi		22 Mercredi	
23 Mardi		23 Jeudi	
24 Mercredi		24 Vendredi	
25 Jeudi		25 Samedi	
26 Vendredi		26 Dimanche	
27 Samedi		27 Lundi	
28 Dimanche		28 Mardi	
29 Lundi		29 Mercredi	
30 Mardi		30 Jeudi	
	31 Vendredi		
		SAINT-LUC.	

CALENDRIER POUR 1902-03

NOVEMBRE, 1902		DECEMBRE, 1902	
1 Samedi	TOUSSAINT	1 Lundi	
2 Dimanche	Commemoration des morts	2 Mardi	
3 Lundi		3 Mercredi	
4 Mardi		4 Jeudi	
5 Mercredi		5 Vendredi	
6 Jeudi		6 Samedi	
7 Vendredi		7 Dimanche	
8 Samedi		8 Lundi	IMMACULÉE CONCEPTION
9 Dimanche		9 Mardi	
10 Lundi		10 Mercredi	
11 Mardi		11 Jeudi	
12 Mercredi		12 Vendredi	
13 Jeudi		13 Samedi	
14 Vendredi		14 Dimanche	
15 Samedi		15 Lundi	
16 Dimanche		16 Mardi	
17 Lundi		17 Mercredi	
18 Mardi		18 Jeudi	
19 Mercredi		19 Vendredi	
20 Jeudi		20 Samedi	
21 Vendredi		21 Dimanche	
22 Samedi		22 Lundi	Vacances de Noël
23 Dimanche		23 Mardi	
24 Lundi		24 Mercredi	
25 Mardi		25 Jeudi	NOËL
26 Mercredi		26 Vendredi	
27 Jeudi		27 Samedi	
28 Vendredi		28 Dimanche	
29 Samedi		29 Lundi	
30 Dimanche		30 Mardi	
		31 Mercredi	

JANVIER, 1903		FEVRIER, 1903	
1 Jeudi	CIRCONCISION	1 Dimanche	
2 Vendredi		2 Lundi	
3 Samedi		3 Mardi	
4 Dimanche		4 Mercredi	
5 Lundi		5 Jeudi	
6 Mardi	EPIPHANIE	6 Vendredi	
7 Mercredi	Ouverture des cours du	7 Samedi	
8 Jeudi	deuxième terme	8 Dimanche	SEPTUAGÈSIME
9 Vendredi		9 Lundi	
10 Samedi		10 Mardi	
11 Dimanche		11 Mercredi	
12 Lundi		12 Jeudi	
13 Mardi		13 Vendredi	
14 Mercredi		14 Samedi	
15 Jeudi		15 Dimanche	
16 Vendredi		16 Lundi	
17 Samedi		17 Mardi	
18 Dimanche		18 Mercredi	
19 Lundi		19 Jeudi	
20 Mardi		20 Vendredi	
21 Mercredi		21 Samedi	
22 Jeudi		22 Dimanche	
23 Vendredi		23 Lundi	
24 Samedi		24 Mardi	
25 Dimanche		25 Mercredi	CENDRES
26 Lundi		26 Jeudi	
27 Mardi		27 Vendredi	
28 Mercredi		28 Samedi	
29 Jeudi			
30 Vendredi			
31 Samedi			

CALENDRIER POUR 1902-03

MARS, 1903		AVRIL, 1903	
1 Dimanche		1 Mercredi	
2 Lundi		2 Jeudi	
3 Mardi		3 Vendredi	
4 Mercredi		4 Samedi	
5 Jeudi		5 Dimanche	
6 Vendredi		6 Lundi	
7 Samedi		7 Mardi	
8 Dimanche		8 Mercredi	
9 Lundi		9 Jeudi	
10 Mardi		10 Vendredi	
11 Mercredi		11 Samedi	
12 Jeudi		12 Dimanche	
13 Vendredi		13 Lundi	
14 Samedi		14 Mardi	
15 Dimanche		15 Mercredi	
16 Lundi		16 Jeudi	
17 Mardi		17 Vendredi	
18 Mercredi		18 Samedi	
19 Jeudi		19 Dimanche	
20 Vendredi		20 Lundi	
21 Samedi		21 Mardi	
22 Dimanche		22 Mercredi	
23 Lundi		23 Jeudi	
24 Mardi		24 Vendredi	
25 Mercredi		25 Samedi	
26 Jeudi		26 Dimanche	
27 Vendredi		27 Lundi	
28 Samedi	Fin du deuxième terme.	28 Mardi	
29 Dimanche		29 Mercredi	
30 Lundi		30 Jeudi	
31 Mardi			

PAQUES
Ouverture des cours du
troisième terme.

MAI, 1903		JUIN, 1903	
1 Vendredi		1 Lundi	
2 Samedi		2 Mardi	
3 Dimanche		3 Mercredi	
4 Lundi		4 Jeudi	
5 Mardi		5 Vendredi	
6 Mercredi		6 Samedi	
7 Jeudi		7 Dimanche	
8 Vendredi		8 Lundi	
9 Samedi		9 Mardi	
10 Dimanche		10 Mercredi	
11 Lundi		11 Jeudi	
12 Mardi		12 Vendredi	
13 Mercredi		13 Samedi	
14 Jeudi		14 Dimanche	
15 Vendredi		15 Lundi	
16 Samedi		16 Mardi	
17 Dimanche		17 Mercredi	
18 Lundi		18 Jeudi	
19 Mardi		19 Vendredi	
20 Mercredi		20 Samedi	
21 Jeudi	ASCENSION	21 Dimanche	
22 Vendredi		22 Lundi	
23 Samedi		23 Mardi	
24 Dimanche		24 Mercredi	
25 Lundi		25 Jeudi	
26 Mardi		26 Vendredi	
27 Mercredi		27 Samedi	
28 Jeudi		28 Dimanche	
29 Vendredi		29 Lundi	
30 Samedi		30 Mardi	
31 Dimanche	PENTECOTE		

St-Jean-Baptiste

(28) Dernier jour pour le
paiement de la contribu-
tion annuelle du Collège
des Médecins et Chirur-
giens de la Province de
Québec.

Ecole de Médecine et de Chirurgie DE MONTREAL.

Faculté de Médecine de l'Université Laval à Montréal.

ANNEE 1902-03

OFFICIERS

J. P. ROTTOT, M.D. *Président et Doyen*

L. D. MIGNAULT, M.D. *Secrétaire.* A. A. FOUCHER, M.D. *Trésorier*

Professeurs Titulaires

Membres de la Corporation de l'Ecole

- JEAN-PHILIPPE ROTTOT, M.D., Clinicien en chef des Hôpitaux, Professeur de Clinique Interne.—Résidence 1658 rue Ste-Catherine.
- L. B. DUROCHER, M.D., C.M., Professeur de Médecine Légale et de Maladies mentales.—Résidence, 1644 rue Ste-Catherine.
- SIR WILLIAM H. HINGSTON, Sénateur, M.D., D. C. L., L. R. C. S., Edin., Chevalier Commandeur de l'Ordre de St-Grégoire le Grand. Membre de l'Acad. Imp. de Léopold, Membre de la Société Polichia de Bavière, Membre honoraire de la Société de Gynécologie de Boston, etc., Chirurgien consultant à l'Hôpital des Femmes et au Dispensaire de Montréal, Professeur de Clinique chirurgicale.—Résidence, 882 rue Sherbrooke.
- L. E. DESJARDINS, M.D., C.M., Professeur d'Ophtalmologie et d'Otologie, et de Clinique Ophtalmologique et Otologique, membre de la Société Française d'Ophtalmologie de Paris.—Résidence, 374 rue St-Hubert.
- E. PERSILLIER-LACHAPPELLE, M.D., Chevalier de la Légion d'Honneur, Président du Collège des Médecins et Chirurgiens de la Prov. de Québec, Président du Conseil d'Hygiène de la Prov. de Québec, Professeur d'Hygiène, de Déontologie médicale et d'histoire de la Médecine.—Résidence, 476 rue Sherbrooke.

ADOLPHE LAMARCHE, M.D., Professeur d'Obstétrique et de Clinique Obstétricale.—Résidence, 486 rue Saint-Denis.

L. A. DEMERS, M.D., C.M., Professeur de Pathologie interne.—Résidence, 139 rue Berri.

SÉVÉRIN LACHAPELLE, M.D., Professeur de Pédiatrie et de Pathologie générale.—Résidence, 3606 Notre-Dame. Ville St-Henri.

J. A. S. BRUNELLE, M.D., C.M., Professeur de Pathologie externe.—Résidence, 698 rue Sherbrooke.

SALLUSTE DUVAL, M.D., Professeur de Physiologie et d'Electricité médicale.—Résidence, Ecole Normale Jacques-Cartier.

HON. J. J. GUERIN, M.D., C.M., Professeur de Clinique interne.—Résidence, 909 rue Dorchester.

A. A. FOUÇHER, M.D., Membre de la Société Française d'Ophtalmologie de Paris, Professeur de Clinique d'Ophtalmologie et d'Otologie, et d'Electricité médicale pratique.—Résidence 96 rue St-Denis.

L.D.MIGNAULT, A.B., M.D., C.M., Professeur d'Anatomie descriptive.—Résidence, 155 rue Bleury.

J. P. CHARTRAND, M.D., Professeur d'Anatomie pratique.—Résidence, 944 rue St-Denis.

AGREGES EN EXERCICE

MICHAEL THOMAS BRENNAN, M.D., Professeur titulaire de Gynécologie.—Résidence, 200 rue St-Hubert.

* HENRI HERVIEUX, M.D., Professeur titulaire de Matière médicale.—Résidence, rue St-Denis.

* G. VILLENEUVE, M.D., Professeur titulaire de clinique de Maladies mentales, Professeur adjoint de Médecine Légale et de Maladies mentales, Surintendant de l'Asile St-Jean de Dieu, Longue-Pointe, membre de la Société de Médecine Légale de New-York.—Résidence, 1525 rue Ontario.

* E. A. RÉNÉ DE COTRET, M.D., Professeur adjoint d'Obstétrique.—Résidence, 362 rue Dorchester.

* Ces Messieurs ont gagné le titre de Professeurs adjoints au concours

- L. N. DELORME, M.D., Démonstrateur d'Anatomie.—Résidence, 345 rue Centre.
- L. E. FORTIER, M.D., Démonstrateur d'Anatomie.—Résidence, 276 rue Saint-Denis.
- OSCAR F. MERCIER, M.D., chargé du cours de Clinique Chirurgicale.—Résidence, 144 rue St-Denis.
- G. T. MOREAU, M.D., Démonstrateur d'Anatomie.—Résidence, 858 rue St-Denis.
- A. N. RIVET, M.D., Démonstrateur d'Anatomie.—Résidence, 418 rue Rachel.
- P. A. MARIEN, M.D., Chargé du Cours d'Histologie.—Résidence, 447 rue Sherbrooke.
- T. PARIZEAU, M.D., Chargé du Cours de Bactériologie et d'Anatomie Pathologique et de Médecine Opératoire.—Résidence, 496 rue St-Denis.
- E. P. BENOIT, M.D., Suppléant au Cours de Pathologie Interne.—Résidence, 476 rue Sherbrooke.
- H. MERRILL, M.D., Professeur agrégé de Clinique externe.—Résidence, 151 rue Bleury.
- L. J. V. CLÉROUX, M.D., Assistant à la Clinique Interne.—Résidence, 1105 rue Ontario.
- A. R. MARSOLAIS, M.D., Assistant à la Clinique Interne.—Résidence, 159 rue St-Denis.
- J. DAVID GAUTHIER, M.D., Assistant à la Clinique Interne.—Résidence, 1519 rue Ontario.
- DEL. HARWOOD, M.D., Assistant à la Clinique de Gynécologie.—Résidence 54 Cherrier.
- I. CORMIER, M.D., Assistant à la Clinique de Pédiatrie.—Résidence, 478 rue St-Denis.
- C. N. VALIN, M.D., Assistant à la Clinique de Dermatologie Suppléant au Cours d'Hygiène.—Résidence, 525 rue St-Denis.
- J. EDMOND DUBÉ, M.D., Assistant à la Clinique Interne.—Résidence, 710 rue Sherbrooke.

- R. HÉBERT, Assistant à la Clinique Interne.—Résidence 356 rue St-Denis.
- J. ALBERT LESAGE, M.D., Assistant à la Clinique Interne.—Résidence, 268 rue St-Denis.
- E. P. CHAGNON, M.D., Assistant à la Clinique de Neurologie.—119A Avenue Laval.
- H. M. DUHAMEL, M.D., Assistant à la Clinique d'Optalmologie.—Résidence, 266 rue St-Denis.
- A. ETHIER, M.D., Assistant à la Clinique externe.
- A. BERNIER, M.D., Démonstrateur de Bactériologie et d'Anatomie Pathologique.—Residence 534 St-Denis.
- S. BOUCHER, M.D., Démonstrateur d'Histologie.—Résidence, 1133 Ontario.
- EUGÈNE VIROLLE, M.D., Démonstrateur d'Anatomie.—Résidence, 94 rue Laprairie.
- G. Et. LARIN, M.D., Assistant à la Clinique interne.—Résidence, 232A rue St-Antoine.
- A. FERD. JEANNOTTE, M.D., Démonstrateur d'Histologie.—Résidence, 205 rue Visitation.
- C. A. DAIGLE, M.D., Démonstrateur d'Anatomie Pathologique.—Résidence, 96 rue Visitation.

AGREGES

- E. J. BOURQUE, M.D., Agrégé au cours de Maladies mentales.—Résidence Asile St-Jean de Dieu, Longue-Pointe.
- E. E. LAURENT, M.D., Professeur de Botanique.—Residence 369 rue Centre.
- S. GAUTHIER, M.D., Professeur adjoint d'Hygiène.—Résidence, Saint-Ephrem d'Upton.

PATHOLOGISTES

HÔTEL-DIEU.

- J. E. DUBÉ, M.D.,—Résidence, 710 rue Sherbrooke.
- HÔPITAL NOTRE-DAME.
- T. PARIZEAU, M.D.,—Résidence, 496 rue St-Denis.

1902-03

—HORAIRE DES COURS—

1902-03

ELEVES DE PREMIERE ET DE DEUXIEME ANNEE

	LUNDI	MARDI	MERCREDI	JEUDI	VENDREDI	SAMEDI
8 A.M.	Dr DUVAL Physiologie	Dr DUVAL Physiologie	Dr DUVAL Physiologie	Dr DUVAL Physiologie	Dr DUVAL Physiologie	
9 A.M.	Dr MIGNAULT Anatomie	Dr MIGNAULT Anatomie	Dr MIGNAULT Anatomie	Dr MIGNAULT Anatomie	Dr MIGNAULT Anatomie	
10 A.M.	Dr RIVET Chimie	Dr RIVET Chimie	Dr RIVET Chimie	Dr RIVET Chimie	Dr RIVET Chimie	
11 A.M.	DISPENSARE Hop. Notre-Dame	DISPENSARE Hop. Notre-Dame	DISPENSARE Hop. Notre-Dame	DISPENSARE Hop. Notre-Dame	DISPENSARE Hop. Notre-Dame	DISPENSARE Hop. Notre-Dame
2 P.M.	Dr S. Lachapelle Pathologie Générale	Dr S. Lachapelle Pathologie Générale	Dr S. Lachapelle Pathologie Générale	Dr S. Lachapelle Pathologie Générale		
3 P.M.	Dr MARIEN Histologie	Dr EP Lachapelle Hygiène	Dr MARIEN Histologie	Dr EP Lachapelle Hygiène	Dr MARIEN Histologie	
4 P.M.	ANATOMIE PRA	ANATOMIE PRA.	ANATOMIE PRA	ANATOMIE PRA.	ANATOMIE PRA.	

ELEVES DE TROISIEME ET DE QUATRIEME ANNEE.

	LUNDI	MARDI	MERCREDI	JEUDI	VENDREDI	SAMEDI
8 A.M.	Dr VILLENEUVE Médecine Légale	Dr S. LACHAPELLE Pédiatrie	Dr VILLENEUVE Médecine Légale	Dr S. LACHAPELLE Pédiatrie	Dr VILLENEUVE Médecine Légale	Dr DESJARDINS Hotel-Dieu
9 A.M.	Dr PARIZEAU Anat. Pathologique et Bactériologie	Dr LAMARCHE Clinique Obstétricale	{ Dr DESJARDINS Dr FOUCHER	Dr BRENNAN Gynécologie	{ Dr DESJARDINS Dr FOUCHER	{ Dr LAMARCHE Clinique Obstétricale Dr BRENNAN Gynécologie
10 ¼ A.M.	Dr GUERIN Clinique Interne à l'Hotel Dieu	Dr MERCIER Clinique Externe à l'Hop. Notre-Dame	Dr GUERIN Clinique Interne à l'Hotel Dieu	Dr MERCIER Clinique Externe à l'Hop. Notre-Dame	Dr GUFRIN Clinique Interne à l'Hotel Dieu	Dr MERCIER Clinique Externe à l'Hop. Notre-Dame
11 ¼ A.M.	Dr HINGSTON Clinique Externe à l'Hotel-Dieu	Dr DEMERS Clinique Interne à l'Hop. Notre-Dame	Dr HINGSTON Clinique Externe à l'Hotel-Dieu	Dr DEMERS Clinique Interne à l'Hop. Notre-Dame	Dr HINGSTON Clinique Externe à l'Hotel-Dieu	Dr DEMERS Clinique Interne à l'Hop. Notre-Dame
2 P.M.	Dr HERVIEUX Matière Médicale	Dr HERVIEUX Matière Médicale	Dr HERVIEUX Matière Médicale	Dr HERVIEUX Matière Médicale	Dr HERVIEUX Matière Médicale	
3 P.M.	Dr BENOIT Pathologie Interne	Dr BENOIT Pathologie Interne	Dr BENOIT Pathologie Interne	Dr BENOIT Pathologie Interne	Dr BENOIT Pathologie Interne	
4 P.M.	Dr BRUNELLE Pathologie Externe	Dr BRUNELLE Pathologie Externe	Dr BRUNELLE Pathologie Externe	Dr BRUNELLE Pathologie Externe	Dr BRUNELLE Pathologie Externe	
5 P.M.	Dr LAMARCHE Obstétrique	Dr PARIZEAU Bactériologie	Dr LAMARCHE Obstétrique	Dr PARIZEAU Bactériologie	Dr LAMARCHE Obstétrique	

1902-03

— HORAIRE DES COURS —
TROISIEME TERME
ELEVES DE TROISIEME ET DE QUATRIEME ANNEE.

1902-03

	LUNDI	MARDI	MERCREDI	JEUDI	VENREDI	SAMEDI
8 A.M.		Dr S. LACHAPELLE Pédiatrie	Dr VILLENEUVE Médecine Légale	Dr S. LACHAPELLE Pédiatrie	Dr VILLENEUVE Médecine Légale	Dr DESJARDINS Hotel-Dieu
9 A.M.	Dr PARIZEAU Anat. Patholog que et Bactériologie	Dr LAMARCHE Clinique Obstétricale	{ Dr DESJARDINS Dr FOUCHER	Dr BRENNAN Gynécologie	{ Dr DESJARDINS Dr FOUCHER	{ Dr LAMARCHE Clinique Obstétricale Dr BRENNAN Gynécologie
10 $\frac{1}{4}$ A.M.	Dr GUERIN Clinique Interne à l'Hotel Dieu	Dr MERCIER Clinique Externe à l'Hop. Notre-Dame	Dr GUERIN Clinique Interne à l'Hotel Dieu	Dr MERCIER Clinique Externe à l'Hop. Notre-Dame	Dr GUFRIN Clinique Interne à l'Hotel Dieu	Dr MERCIER Clinique Externe à l'Hop. Notre-Dame
11 $\frac{1}{4}$ A.M.	Dr ROTTOT Clinique Externe à l'Hotel-Dieu	Dr DEMERS Clinique Interne à l'Hop. Notre-Dame	Dr HINGSTON Clinique Externe à l'Hotel-Dieu	Dr DEMERS Clinique Interne à l'Hop. Notre-Dame	Dr HINGSTON Clinique Externe à l'Hotel-Dieu	Dr DEMERS Clinique Interne à l'Hop. Notre-Dame
2 P.M.		Dr HERVIEUX Matière Médicale	Dr HERVIEUX Matière Médicale	Dr HERVIEUX Matière Médicale	Dr HERVIEUX Matière Médicale	
3 P.M.	Dr VILLENEUVE Clinique à l'Asile	Dr BENOIT Pathologie Interne	Dr S. LACHAPELLE Clinique de pédiatrie	Dr BENOIT Pathologie Interne	Dr S. LACHAPELLE Clinique de pédiatrie	
4 P.M.		Dr BRUNELLE Médecine Opératoire	Dr BENOIT Pathologie Interne Dr FOUCHER	Dr BRUNELLE Médecine Opératoire	Dr BENOIT Pathologie Interne Dr FOUCHER	
5 P.M.		Dr EPLachapelle	Electricité Médicale Pratique	Dr EPLachapelle	Electricité Médicale Pratique	

Cours que les Elèves doivent suivre pendant l'année 1902-1903.

Première année.—Histologie et Bactériologie, Hygiène Anatomie descriptive et pratique, Physiologie générale, Chimie médicale et Toxicologie pratique.

Deuxième année.—Histologie et Bactériologie, Anatomie descriptive et pratique, Physiologie générale, Chimie médicale, Toxicologie pratique, Hygiène, Cliniques interne et externe.

Troisième année.—Pathologie interne, Pathologie externe, Médecine légale et Maladies mentales, Matière médicale et thérapeutique. Pharmacie pratique, Obstétrique, Médecine opératoire, Anatomie pathologique et Bactériologie. Cliniques interne, externe et obstétricale. Cours d'Ophthalmologie, Otologie etc., Pédiatrie, Gynécologie, Déontologie médicale et Histoire de la médecine, Electricité médicale pratique.

Quatrième année.—Pathologie interne, Pathologie externe. Matière médicale et thérapeutique, Pharmacie pratique. Tocologie, Médecine opératoire. Anatomie pathologique et Bactériologie, Cliniques interne, externe et obstétricale. Cours d'Ophthalmologie. Otologie, etc., Pédiatrie, Gynécologie, Déontologie médicale et Histoire de la médecine, Electricité médicale et pratique.



Ecole de Médecine et de Chirurgie

DE MONTREAL.

Faculté de Médecine de l'Université Laval de Montréal.

ANNEE 1902-1903.

L'Ecole de Médecine et de Chirurgie de Montréal, Faculté de Médecine de l'Université Laval, à Montréal, ouvrira sa 60^e année académique, mercredi le 1^{er} octobre 1902.

Les cours réguliers se continueront pendant neuf mois, sauf la vacance de Noël, du 26 décembre au 7 janvier et la vacance de Pâques.

Fondée en 1843, l'Ecole de Médecine et de Chirurgie de Montréal, donna ses premiers cours en 1843—44, et obtint son acte d'incorporation en 1845. Après avoir été, de 1867 à 1891, Faculté de Médecine de l'Université Victoria, de Cobourg, elle est devenue, le 1^{er} juillet 1891, Faculté de Médecine de l'Université Laval, à Montréal.

Grâce à l'insigne générosité des MM. de St-Sulpice, la Faculté peut désormais recevoir ses élèves dans les salles spacieuses et bien éclairées de l'édifice universitaire de la rue St-Denis. Les étudiants en médecine y trouveront laboratoires, musées, bibliothèques, et tout ce qui est nécessaire pour les mettre au courant des progrès de la science médicale.



ENSEIGNEMENT

PRIMAIRES

Anatomie descriptive, 120 leçons par année (deux ans).
Anatomie pratique; 90 leçons par année, de deux heures (deux ans).
Histologie normale et pathologique, 60 leçons par année (deux ans).
Physiologie et Electricité médicale, 120 leçons par année (deux ans).
Hygiène, 30 leçons par année (deux ans).
Chimie médicale et Toxicologie, 120 leçons par année (deux ans).
Cliniques interne et externe, au Dispensaire de l'Hôpital Notre-Dame.
Pathologie générale, 60 leçons par année (deux ans).

FINALES

Matière médicale et thérapeutique et Pharmacie pratique, 120 leçons par année [deux ans].
Pathologie externe et médecine opératoire, 120 leçons par année [deux ans].
Pathologie interne, 120 leçons par année [deux ans].
Obstétrique et Maladies de la première enfance, 120 leçons par année [deux ans].
Médecine légale et Maladies mentales, 60 leçons par année [deux ans].
Clinique interne }
Clinique externe } 3 termes de huit mois ou 4 termes de six mois.
Ophtalmologie, Otologie, Laryngologie et Rhinologie, 60 leçons par année [deux ans].
Clinique obstétricale, 48 leçons [un an].
Gynécologie, 60 leçons [un an].
Pédiatrie 30 leçons [deux ans].
Déontologie médicale et Histoire de la médecine, 10 leçons par année.
Anatomie pathologique et Bactériologie, 60 leçons [deux ans].
Electricité médicale pratique, 10 leçons [deux ans].



COURS PRATIQUES.

HOPITAUX ET CLINIQUES

Convaincue qu'il est d'une nécessité urgente de préparer les jeunes Médecins à l'exercice de leur art, non seulement par des cours théoriques étendus et très développés, mais encore par leçons pratiques et l'étude constante des diverses maladies aux lits même des malades, la Faculté a cru devoir aller beaucoup au-delà des exigences de la loi pour le nombre de ses Cliniques. Ainsi outre que le nombre des leçons de Cliniques interne et externe qui se donnent dans les Hôpitaux dépasse celui qui est exigé par la loi provinciale, les élèves de la Faculté ont, tant à ces mêmes Hôpitaux qu'aux Dispensaires, une Clinique interne et externe facultative, des Clinique de Pédiatrie, de Gynécologie et de Laryngologie, et une Clinique sur les maladies des yeux et des oreilles, sans compter les leçons de Médecine l'égal pratique qu'ils peuvent avoir dans l'occasion, soit à la morgue soit à l'Asile des aliénés de St-Jean de Dieu.

HOTEL-DIEU

Cet hôpital contient 250 lits et est construit de manière à recevoir 300 et même 450 malades au besoin.

Avec la bienveillante permission des Dames de l'Hôtel-Dieu, les élèves de l'Ecole sont admis à profiter de tous les avantages qu'offre cet hôpital pour les Cliniques médicales et chirurgicales,

Le Département médical est sous le contrôle de l'Ecole, les Professeurs titulaires de l'Ecole étant de droit Médecins de l'Hôtel-Dieu

HOPITAL NOTRE-DAME

Les élèves de la Faculté, avec la permission du conseil médical accès à l'Hôpital Notre-Dame. Cet hôpital, fondé en 1880, peut aujourd'hui recevoir facilement 135 à 150 malades.

Il y a deux services de Médecine, deux services de Chirurgie, un service de Gynécologie: un service d'Ophtalmologie, Otologie, Rhinologie et Laryngologie et un service de Pédiatrie. Il y a aussi un laboratoire de Bactériologie et de Chimie.

Pour le plus grand avantage des élèves, les places suivantes leur sont offertes à l'Hôpital Notre-Dame depuis l'année 1890 : 1° Deux places d'externes en Chirurgie ; 2° Deux places d'externes en Médecine ; 3° Une place d'externe en Gynécologie ; 4° Deux places d'externes en Petite Chirurgie ; 5° Deux places d'externes pour la section des maladies des yeux, des oreilles, du nez et de la gorge ; 6° Deux places d'assistants au laboratoire d'Histologie, de Chimie et à la salle d'autopsie ; 7° Une place d'externe à la section d'Electricité Médicale ; 8° Une place d'assistant au Dispensaire général ; 9° Une place d'assistant au Dispensaire des enfants.

Hospice de la Maternité de Montréal

A l'Hospice de la Maternité, dirigé par les Dames de la Miséricorde, les étudiants en Médecine sont admis tous les jours sous la direction de leurs Professeurs.

Les professeurs titulaires de la Faculté sont, de droit, Médecins consultants à cet hospice.

DISPENSAIRES

En dehors des Cliniques régulières données aux hôpitaux et à la Maternité, les élèves de la Faculté sont admis à suivre les services des différents Dispensaires établis dans les limites de la cité.

Le nombre des malades qui viennent tous les jours à la consultation, la variété de leurs maladies, tout rend ces dispensaires d'une grande utilité pour les élèves qui assistent à l'examen des malades, reçoivent des Médecins de service les explications nécessaires, et se rendent ainsi compte des besoins habituels de la pratique.

Les deux Dispensaires généraux les plus importants sont ceux de l'Hôpital Notre-Dame, 1427 rue Notre-Dame, et de l'Asile de la Providence, 1631 rue St-Catherine, le Dispensaire St-Joseph, sous la direction des Sœurs Grises, est aussi à la disposition des élèves.

A l'Hôpital Notre-Dame, outre le Dispensaire général, divisé en deux sections : Médecine et Chirurgie, la partie Chirurgicale étant confié à M. le Dr Mercier, agrégé de l'Ecole, il y a un Dispensaire d'Ophthalmologie et d'Otologie, de Rhinologie, et de Laryngologie sous la direction de M. le Prof. Foucher, un Dispensaire de Pédiatrie et un Dispensaire de Maladies de la peau, de Maladies vénériennes et de Maladies nerveuses, un Dispensaire de Gynécologie dirigé par M. le Dr Brennan agrégé.

A l'Asile de la Providence, il y a aussi un Dispensaire spécial et une Clinique pour le traitement des Maladies de l'enfance. Ce Dispensaire constitue avec celui déjà établi à l'Hôpital Notre-Dame, un complément nécessaire de l'enseignement clinique.

Enfin M. le Prof. L. E. Desjardins est chargé à l'Hôtel-Dieu, d'un service et d'une Clinique d'Ophthalmologie.

EXTRAITS DES REGLEMENTS

DE

L'Ecole de Médecine et de Chirurgie de Montréal Faculté Médicale de l'Université Laval de Montréal

Le programme des cours de la Faculté tel qu'exposé plus haut, renferme tous les cours et les leçons exigées par le Bureau Provincial de Médecine pour l'obtention de la licence.

Chaque année académique s'ouvre vers le 1er octobre pour se continuer sans interruption jusqu'à la fin de juin, sauf les vacances de Noël et de Pâques.

Les cours doivent être suivis dans l'ordre indiqué à la p. 13.

D'après les nouveaux règlements du Bureau Provincial de Médecine, sanctionnés par le Lieutenant Gouverneur en Conseil, à la date du 4 janvier 1894, les examens des primaires ne doivent avoir lieu qu'à la fin de la deuxième année, et les examens de finales à la fin de la quatrième année.

Pour être admis au deuxième examen, l'élève doit avoir suivi tous ses cours primaires pendant deux ans. Enfin tout élève de quatrième année devra, avant d'être admis au dernier examen, avoir subi avec succès tous les examens précédents.

En se présentant aux examens, les élèves devront produire leurs certificats d'admission à l'étude de la médecine s'ils ont subi avec succès l'examen préliminaire, et de plus toutes leurs cartes de cours théoriques et pratiques certifiés. Au quatrième examen—examen final—ils devront en outre produire leurs cartes d'hôpital et de maternité, toutes dûment certifiées.

Les examens sur les cours dictactiques se feront par écrit et oralement.

L'examen par écrit se tiendra en premier lieu et tout élève qui n'aura pas obtenu à ce premier examen le nombre de points exigés ne sera pas admis à l'examen oral.

Il y aura un examen par écrit à la fin de la première et de la troisième année, sur les matières enseignées pendant le cours de l'année, et les notes de ces examens seront comptées aux examens de deuxième et de quatrième année.

Extraits des Règlements concernant les Elèves en Médecine

1. Après chaque cours les élèves devront se retirer dans la salle d'attente qui leur est réservée, et laisser vacante la salle de cours jusqu'à l'entrée du Professeur.

2. Tout élève doit suivre régulièrement les leçons pour avoir droit à ses cartes certifiées à la fin de chaque session ; il ne pourra pas être admis à aucun des examens si toutes ses cartes n'attestent pas qu'il a suivi assidûment les leçons : de plus les élèves doivent faire certifier leurs cartes à la fin de chaque session, ou autrement ils perdront le droit de les faire certifier plus tard ; et, dans ce dernier cas, ils devront suivre régulièrement les cours l'année suivante pour y avoir droit.

3. Tout manque de bienséance dans la dissection, sera une cause d'expulsion. L'ivrognerie, une mauvaise conduite, dans ou hors de l'Ecole, seront aussi cause d'expulsion, et dans ce cas, il ne sera fait aucune remise de l'argent reçu par l'Ecole.

4. Pour être admis aux hôpitaux, il faut être inscrit dans le registre de l'école.

5. De même, pour être admis à la Maternité, il faut avoir suivi au moins pendant deux ans les cours de la Faculté.

6. L'Ecole exigera de tout élève que les lois de la plus stricte bienséance soient observées durant les visites aux hôpitaux ainsi qu'à la Maternité.

7. Il est absolument défendu aux élèves d'amener aucune personne étrangère dans la salle de dissection, sans permission spéciale du Trésorier.

8. Les élèves seront responsables et paieront les dommages pour toutes détériorations faites par eux à la propriété ou à l'ameublement de l'Ecole.

REGLEMENT AU SUJET DE LA DISSECTION

La dissection à l'Ecole se fait par régions.

Chaque élève doit disséquer aux moins six régions, soit trois régions par année, avant de passer les examens primaires.

Chaque élève sera interrogé par le professeur d'Anatomie pratique trois fois pendant la dissection de chaque région, et si ses réponses sont satisfaisantes, il recevra, séance tenante, les initiales du professeur sur sa carte de dissection, ainsi que la date de telle signature.

Le professeur d'Anatomie pratique tiendra un registre où seront inscrits les noms des élèves avec les régions qu'ils auront disséquées et la date de la dite dissection.

La somme de dix dollars payée au commencement de l'année par les élèves de première et de seconde année représente à la fois et l'inscription et l'admission au cours de dissection.

REGLEMENTS SPECIAUX

1. Les étudiants en droits qui désirent suivre les cours d'Anatomie, de jurisprudence médicale et de toxicologie peuvent être admis à ces leçons, en prenant une carte chez le Trésorier.

2. Les étudiants dentistes sont admis à suivre les cours d'Anatomie de Physiologie, de Chimie et d'Anatomie pratique, tel qu'exigé par le Collège des Dentistes.

3. Les étudiants vétérinaires sont admis à suivre les cours de Physiologie et de Chimie, et une fois le cours d'Histologie, tel que voulu par les règlements de l'Ecole Vétérinaire.

4. Les élèves en Pharmacie seront admis à suivre les cours requis par les lois du Collège de Pharmacie.

REGLEMENT CONCERNANT LE PAIEMENT DES COURS

1. Au commencement de chaque session, les élèves devront faire inscrire leurs noms et le lieu de leurs résidences dans le registre de la Faculté et obtenir du Trésorier une carte d'inscription portant le numéro de leurs sièges au cours.

2. Le bureau du Trésorier est ouvert tous les soirs, samedi et dimanche exceptés, de 5 à 6 h. p. m.

3. Le registre de l'Ecole sera fermé le premier jour de novembre pour le premier terme, et le 1er février pour le deuxième terme. Cette

règle sera observée strictement, et personne dont l'inscription n'est pas faite ne sera admis à suivre les cours après ces dates.

4. Aucun élève ne sera admis à suivre les cours de professeurs s'il n'a pris ses cartes chez le Trésorier.

Les élèves dentistes sont admis à suivre les leçons au prix de \$40.00 par année, et les élèves vétérinaires à celui d'un demi cours. Le prix du cours est payable d'avance, moitié au commencement de chacun des deux premiers termes, c'est-à-dire au mois d'octobre et de janvier, excepté pour les élèves dentistes, en pharmacie et vétérinaires, qui devront payer le tout en entrant.

L'Ecole tiendra responsable du paiement des cours tout élève qui aura pris ses cartes chez le Trésorier, que les cours aient été suivis ou non.

6. Les parents des élèves sont instamment priés de régler personnellement avec le Trésorier de l'Ecole, M. le Dr Foucher à l'Université Laval, rue St-Denis.

DÉBOURSÉS QUE LES ÉLÈVES ONT À FAIRE CHAQUE ANNÉE.

<i>Inscription</i>	- - - - -	\$2.00
<i>Cours de l'année entière</i>	- - - - -	80.00
<i>Maternité</i>	- - - - -	8.00
<i>Hôtel-Dieu et Hôpital Notre-Dame, (12 mois)</i>	- - - - -	8.00
<i>Partie de Dissection</i>	- - - - -	4.00

La carte d'admission aux hôpitaux Hôtel-Dieu et Notre-Dame sera, comme l'année dernière, livrée aux élèves par le Trésorier lui-même, qui seul en percevra le prix. Cette carte donne au porteur le droit d'entrée, à volonté et à la fois, dans les deux hôpitaux. Elle doit être prise et payée avant le 1er novembre.

BIBLIOTHEQUE

La Bibliothèque sera ouverte au public médical.

Les heures de l'ouverture de la bibliothèque seront fixées ultérieurement.

DONS FAITS A LA BIBLIOTHEQUE DE MEDECINE

Dr Lamarche, 53 volumes ; Dr Cormier, 10 volumes ; Dr Mercier, 13 volumes ; Dr Foucher, 63 volumes ; M. Lecours, pharmacien, 5 volumes et " set " d'Instruments de Chirurgie ; J. P. Beauchamp, 12 rapports de l'Analyste du gouvernement au sujet des substances alimentaires.

Dr L. E. Desjardins, Montréal, préparations par Tramond, Paris 10 Nerfs trijumeaux avec artère maxillaires interne ; 20, 3e, 4e et 6e nerfs avec ganglions ; 30 Nerfs de l'orbite avec ganglions ; 40 Appareil auditif ; 50 Appareil visuel (grand modèle).

Dr L. E. Fortier, Montréal, un monstre phocomèle.

Dr L. B. Durocher, Montréal, 100 volumes.

M. Le Prof. Richer de Paris, a donné à la Faculté la collection complète des Revues Scientifiques dont il est le Directeur.

Don de Madame Leman, 137 volumes de Chirurgie.

M. H. J. Tifin, " Anatomie du corps humain " (Bonamy, Broca et Beau), 4 volumes, " Système nerveux et organes des sens, " (Birchfield) 2 volumes, un Microscope.

Dr Lamarche, " The British Medical Journal, " 28 vol. reliés. " The Archives of Gynæcology, 6 vol. reliés, " The Obstetric Gazette, 8 vol. reliés, " Congrès Français de Chirurgie, " 10 vol., Archives de Tocologie, 9 vol., Divers 48 vol.

M. l'Abbé Larue Appareil pour les Rayons X.

M. Lecours, Pharmacien, instrument de Chirurgie.

Dr Marien, Annales de l'Institut Pasteur, (numéros de 1896 et 1897 épuisés.)

Dr E. P. Lachapelle, " Annual of the Universal Sciences, " Sajous, 15 vol.

MM. Déom, Libraires, 1 volume.

Don du Dr H. M. Duhamel, 105 volumes (Médecine et Chirurgie).

Don de l'auteur Dr G. Villeneuve, " A case of Morphinism associated with theft, " " Judicial errors in Lunacy. "

Don de MM. Carré & Naud, Editeurs, par l'entremise de MM. Déom & Frère, " Anatomie des centres nerveux, " (Corvenne), " Maladies du foie, (Paul Robet).

Don de l'Université de Glasgow, " Catalogue of Anatomical and Pathological Preparations of Dr W. Hunter, 2 volumes.

Don de la "Transaction of the American Pediatric Society," Vol. XI (Eleventh session).

Don de MM. Déom & Frère, 11 volumes.

Le Comité d'Etudes a donné trente piastres (\$30.00) au Bibliothécaire pour l'achat de livres nouveaux.

Don du Dr Duval appareils électriques, téléphones etc, pour le laboratoire d'électricité.

Don de M. E. C. Brosseau, un grand nombre de volumes provenant de la bibliothèque de feu le Dr Brosseau.

Don du Dr Edouard Desjardins, 1° Ophtalmomètre Faval (dernier modèle.) 2° Astigmomètre—Masselon ; 3° Strabomètre—Masselon ; 4° 1 boîte de verres assortis ; 5° 1 boîte d'instruments (pour yeux) ; 6° Instruments pour oreilles) ; 7° Ophtalmoscope binoculaire (Giraud-Teulon) ; 8° Maladies du fond de l'oeil (38 tableaux) ; 9° Gorge, Larynx, &c. (5 tableaux, peinture) ; 10° l'Echelle typographique.

Don de la maison Chenal-Douilhiet de France, par l'entremise de M. A. de Werthemer, collection très complète de produits pharmaceutiques.

Le Bibliothécaire de la Faculté est M. le Dr L. A. Demers. Tous dons ou communications à ce sujet doivent lui être adressés.



GRADUÉS DE
L'Ecole de Médecine et de Chirurgie de Montréal
 Depuis sa Fondation en 1843, jusqu'au
 1^{er} juillet 1891.

1843
 Desmarais L. J.

1844
 Bourgeois G. A.

1845
 Mignault Jos. A.
 Prevost J. E.
 Tassé Z.

1846.
 Barbier A. P.
 Bourgeois L. N.
 Brown C.
 Buxton J. H.
 Carter Brock
 Craig A. B.
 Elisworth A. R.
 Lafontaine J. D.
 Larochelle P.
 Melançon N.
 Lussier P.

1847
 Bondy A. D.
 Courteau Eugène
 Daoust H.
 Dorion J. B. T.
 Dubord L. E.
 Félix F.
 Latour Charles S.
 Laurier Moïse
 Larocque A. B.
 Larue P. A.
 Robillard Ed.
 Rottot J. P.
 Sauvé H.
 Vallée W.

1848
 Boudrias Jos. L.
 Brisson Aug.
 Cloutier G. A.
 David S.
 Duguay Wm
 Dunn Wm
 Hazen H. L.
 Laterrière F. X.
 Lepailleur L.

L'Heureux Léon
 McGillivray I.
 Millette J. M.
 Nelson H.
 O'Leary Jos.
 Séguin A.

1849,
 Beaulieu A.
 Crevier J. A.
 Delinelle C.
 deMartigny Chs.
 Fournier C.
 Lafarge P. E.
 Lemaine C.
 Marion Joseph
 Nelson A.
 Rolland H.
 Quesnel J.

1850
 Chamberland H.
 Fortier Alf.
 Lapierre Jos. A.
 LeBlanc J.
 Letourneau G.
 Maureault L. B.
 Perreault F. X.
 Préfontaine Jérémie
 Raymond O.
 St. Amant J. L.

1851
 Bruneau O.
 Gasgrain Chs.
 Daoust G.
 Drainville J. S.
 Leclerc Ch. J.
 Leclère G.
 Lefort P. O.
 McMicking G.
 Mount W. J.
 Molloy H. E.
 Sabourin M.

1852
 Charbonneau A.
 DeCouagne A.
 Desjardins J. A.
 Duguay Z. E.

McFarlane J.
 Ross J. J.
 St. Germain J. L. H.
 Trestler C. F. F.

1853
 Dansereau H.
 Delisle A.
 Durocher L. B.
 Ferte J. E.
 Paquet Hon. A. H.
 Poitevin J. C.
 Quesnel G.
 Richard A.
 Tassé R.

1854
 Boudreau Z.
 Franchère J.
 Gauthier S.
 Pepin P.
 Picard I.

1855
 Boulet M. S.
 Casavant H. N.
 Charpentier F.
 Coté F. X.
 Daoust C. D.
 Desaulniers A. L.
 Forest J. B.
 Goyette S.
 Pelletier Ovide
 Poisson Ern.
 Robillard N.
 St-Jean P.

1856
 Auger Chs. Lem.
 Cyr L. D.
 DeMartigny J. A.
 Dufresne P. C.
 Dupuis J. J. B.
 Généreux D.
 Keefe C.
 Laberge E.
 Lafleur C. B.
 Lafleur P. A.
 Marien A.
 Mayball M.

Palardy M. J.
Perras A.
Quintal L. A.
Sauriol T.
Têtu U.
Tremblay Amb.

1857

Archambault D. M.
Bernier P. H.
DeLorimier L. J. V.
Duchesneau J. A.
Marsan A.
Phaneuf C.
Picault A. C.

1858

Bissonnette A.
Chevrefils E. C. P.
Dagenais Ad.
Fontaine F. D.
Forest Ludger
Fortier L. A.
Lemire C.
Loupret M.
Marcel David
Nolin J. E.
Pominville R.
Renaud Jos.
Têtu A.
Whiteford. R.

1859

Barolet F. H.
Berard P. A.
Duhamel A.
Forest Isaie
Gaudette D.
Gaudette M. H. E.
Mignault R.
Mongeon C.
Pepin J. Adrien
Trudeau L.

1860

Boudreau J. B.
Brossard L. P.
Brousseau A. T.
Caron E.
Chapleau P.
Chopin J. N.
Desrosiers L. L.
Duchesnois N.
Fortier J.
Frenet H.
Larose Alf.
Larue Th.
Lavallée V. P.
Leclair Jules

Lemery H.
Lenoir Jos.
Lescault Chas.
Robitaille A.
Roy G. E.
Tanguay J. O.

1861

Archambault J. A.
Beauchemin L. J. B.
Béique A. G. H.
Desjardins J. M.
Fregeau Is.
Gaucher A.
Gravel Ls. Jos.
Guertin J. F.
Ponton C.
Rivard A. M.
St-Cyr E.

1862

Beaudry F. X.
Desroches J. M.
Desrosiers H. T.
Fontaine G. H.
Fortier. A.
Grenier P.
Hamelin Flavien
Lallier J. O.
Lacasse Th.
Mignault Alf. D.
Nadeau L. H.
Palardy F. L.
Paré Fred.
Préfontaine H.
Prévost Et.
Taschereau J.
Valois A. F.
Vermette Léon.
Vilbon A. P. V.

1863

Bohémier J. M.
Garceau T.
Gagnon E. T.
Lacerte N.
Laferrrière A. A.
Lecavalier J. M.
Leclair A.
Lefebvre J. L.
Marsan N.
Marsolais D.
Provost Philémon
Quevillon C. A.
Smith G. E.
Thibeault C.
Valade F. X.

1864

Bazin Adélard
Boissy E.
Bonin O.
Coté J.
Dagenais O.
Desjardins L. E.
Pthier Isidore
Gaboury A.
Gourdeau G. A.
Labelle T.
Labadie H. A.
Labrie G.
Laferrrière A. A.
Lamontagne W.
Lenoir A.
Lippé J.
Savoie H.

1865

Beaudet L. A.
Beaudoin Jos.
Bourque E. J.
Chapleau E.
Darche E. R.
Dufresne G. A.
Gauthier S.
Gaboury E.
Girard F. X.
Jacques N.
Martel M. D. S.
Mount P. E.
Paquet J.
Perreault Cléophas
Roy G. Henri
St-Jacques Eug.

1866

Dartois P. A.
Germain G.
Gervais Alph.
Grenier Geo.
Guertin A.
Kertson L.
Ladouceur N.
Lafortune F.
Lanctot J. O.
Laviolette A.
Leroux Gaspard
Montmarquet J. E.
Smith W.
Thibeault A.

1867

Benoit Léonard
Bulmer L. S.
Delvecchio A.
Dutrizac J. O.
Gariépy L.

Gladu A.
Lapierre A.
Laporte A.
Laramée J. A.
McBean D. B.
Poulin L. S.
Primeau A.
Voligny L. L.

1868

Archambault J. S.
Beliveau H.
Brodeur L.
Choquette L. B.
Demers F. X.
Drainville D.
Garneau J. A.
Gingras J.
Godin A.
Laferrière F.
Longtin S. M.
Mignault P. B.
Robitaille J.
Sylvestre I.
Valcourt P. E.

1869

Archambault G.
Archambault P. C.
Aubuchon S.
Bald W. A.
Dagenais Ald.
Dansereau E. H.
Ferron W.
Gervais E.
Gervais P. E.
Giroux P.
Giroux P. C.
Hurtubise E.
Lachapelle E. P.
Lancôt Jos.
Marchesseault A.
Meunier Alf.
Moreau H.
Pascil F.
Peltier J. A.
Plante Ely.
Proulx L.
Santoire S.
Tanguay J. B. A.
Tremblay A.
Trudel F. X.

1870

Bellemare M. F.
Chagnon G.
Chaurette L.
Corbeille L.
Dame F. A.

Déguise J. B.
Delages J.
Forté R. N.
Haynes T. S.
Labarre G.
Laviolette C.
Madore G.
Marier P.
Martineau S.
Ouimet J. B.
Perrin J. M. A.
Potvin Jos.
Pratte Chas.
Pratte Noé
Quintal Luc.
Renaud P. P.
Rinfret A.
Rinfret C. J.

1871

Bélanger U. A.
Brisson T. A.
Camirand J. O.
Dansereau P. E.
Désilets P. A.
Desjardins G.
Dick N.
Fagnan F. B.
Gadbois Ant.
Gatien F.
Gouin L. J. E.
Grenier L.
Hardy J.
Laberge P.
Legris C.
Mignault V.
Mitigny L.
Mousseau J. O.
Paré J. A.
Perreault C. A.
Prévost N.
Primeau H.
Sheppard J. J.

1872

Beaupré L.
Cartier P.
Coulombe C. J.
Demers Fred
Desmarteau N. B.
Dufort T. A.
Dupuis J.
Duval Arthur
Fafard Chas.
Filiatraut C. M.
Gaboury U.
Gagnon Jos.
Gosselin V.
Héroux H.

Lamarche Sim.
Lanouette A.
Laporte J. B.
Larue O.
Laurin V.
Mathieu Art.
McDonald R. D. R.
Meunier P.
Mignault Zoel
Paquet J.
Rouleau Eug.
Roy L. M. A.
Simard A.
Trudel F.

1873

Archambault Gaspard
Aubry A. D.
Beaudry G. O.
Beaudry J. A.
Brodeur L.
Carrière L.
Comeau Jos.
Coutu O.
Désautels Alf. C.
Fafard N.
Gaboury T. C.
Gadoury J. R.
Germain A.
Jacques D. L. A.
Lafresnière G. D.
Lafresnière N. D.
Lalonde E.
Lamarche J. B. A.
Lesage E.
Martel L. J.
Godin O. N.
Pelletier G. G. U.
Verner L.
Vigneau B.

1874

Brossoit A. N.
Brouillet V. J. E.
Brunet L. M.
Charbonneau J.
Demers L. A.
Demers Ls. C.
Desorcy C.
Dorval A.
Duval Salluste
Ethier Marc
Ferron E.
Harel V. A.
Hébert L. D.
Jeannotte H.
Laberge Ls.
Lacerte G. A.
Lachapelle S.

Lamoureux S.
Laurendeau J. O.
Leblanc G. J.
Leduc J. P.
Lemieux J. J.
Majeau A.
Malo N.
Moquin V.
Mousseau F.-X.
Munro Ed. H.
Ouimet Edmond
Prévost L. C.
Rose E.
Rouleau Z.
Roy G. A.
Royal Paul
Scallon J. E.
Trudel J. E.
Wilson T. O. G.

1875

Alexander R.
Allard Prime
Belanger T.
Bergeron Pierre
Berthelot J. E.
Boileau J. M.
Bourret L. G.
Brun J. A. E.
Brunelle J. A. S.
Carreau L.
Casgrain P. F.
Champagne A. B.
Chevalier Jos.
Comtois P. Z.
Couillard P. L.
Duplessis F.-X.
Esnouf C.
Fauteux E.
Filiatrault F.
Fontaine E.
Gosselin P.
Goyer Oswald
Guimot B.
Hetu O. P.
Jeannotte F.
Lanciaux Henri
Lambert J. C.
Leduc H. J.
Léger T. A.
Lassisseraye A. P.
Léonard J. A. R.
Letourneau A.
Manseau L.
Nadeau Alex
Paquette E.
Piché Alph.
Piette A. B.
Privé P. B.

Provost Ls. R.
Paupier R. S.
Simard A. F.
Trudel F.

1876

Bourque L. N.
Brisette A.
Brunet N.
Campeau B.
Cholet B.
Dubé P. C.
Fafard T.
Gaboury A.
Gareau J. A.
Grondin H.
Hébert Avila
Lacaille U.
Lanthier H.
Lesage A.
Longin J.
Merrill G. H.
Millet Chas.
Robillard G.
St-Paul C.
St-Pierre Ad.

1877

Alexander Walter
Baryl F. X.
Brossard J. H.
Cartier A.
Cléroux L. V. B.
Despars F.
Desroches J.
Fiset G. M.
Fortier Cyr.
Fortin Ph. O.
Giroux G.
Grignon W.
Lasalle A.
Longpré A.
Mancotel Alfred
Meagher H. A.
Petit N.
Prevost E. N.
Robillard J.
Poupin J.
Trudeau F.

1878

Auger C. E.
Bachand L. C.
Charbonneau O.
Desnoyers D.
Fiset L. P.
Gaillardet P.
Gaucher L. G. B.
Giroux J. R.

Hébert A.
Jolicœur N.
Labadie F.
Lambert J. T.
Lapalme H.
Lefebvre M.
Olivier L. A.
Ouimet J. Alex.
Paquin Elzéar
Roberge A. N.
St-Jacques C. R.
Sylvestre J. S.
Thériault C. U. A.
Watier O. A.

1879

Alain A. S.
Aubin J. E.
Auclair Zeph.
Auger L. Lem.
Bellemare E.
Bergeron Jos N.
Boucher Louis
Chagnon Raymond
Côté Camille
Côté Télesp.
Côté Victor
Desjardins Sam.
Duquette E. E.
Elie J. A.
Falcon J. Z.
Fleury A. F.
Foucher A. A.
Gaudet F. Ed.
Gauthier J. S.
Girouard Jean
deGranpré A.
deGranpré P.
Guérin M.
Guertin M.
Jeannotte Benj.
Jénigor E. C.
Lafèche F. X.
Laforest G. L.
Lafortune G. T.
Lalonde Ed. C.
Larocque A.
Laurendeau Alb.
Leblanc J. A.
Lefaiivre A. A.
Legris E.
Leprohon, J. I. O.
Letourneau J. E.
MacKannon M.
Massé L. A. O.
Mathieu J. E. V.
Normandin Seph.
Plante A.
Pratte Irénée

Provost J. A.
Routhier L. G.
Roy J.
St-Georges A. E.
St-Jacques J. R.

1880

Beau-let Napoléon
Beaupré W.
Beausoleil J. M.
Belcourt O. E.
Bergeron J. E.
Bergeron S. E.
Blondin L. J.
Camiré A. O.
Carignan J. L.
Chaput F. X.
Coulombe N.
Fournier J. E.
Gauthier A.
Gibault A.
Gill L. H. U.
Labrie Edmond
Lacerte J. D.
Lachapelle F. X.
Lafarge J. E.
Laroche Zot.
Larocque C.
Lavallé L. O.
Laval M. E. F. A.
Mouilpied Walter
Moreau J. T.
Paquet L. H.
Phenix T.
Robillard Jos.
Roy J. E. E.
Serre Félix
St-Jacques E.
Tétraut P. J. E.
Vadenais J.
deVaudreuil Ls.

1881

Asselin Joseph.
Bachand L. E.
Cadieux L. Phil.
Clerk C.
Cornu Félix
Cypihot Th
DeLorimier J. R. C.
Fauteux C.
Fortier G. M. A.
Fournier Eug. N.
Hamelin T.
Huot Gilbert
Legault Horm.
Martin E.
Martin A.
Pager P. E.

Prevost C. A.
Prieur J. A.
Savard Jules
Soulard J. A.
St-Jacques Fred.
Voisard Elzéar.

1882

Aubry Edm. S.
Baril Geo. E.
Beaudry J. Odilon
Beaupré A.
Dubeau Napoléon
Gagnon J. A.
Gareau St. Jos.
Gauthier J. H. H.
Geoffrion P.
Goulet J. A. C.
Leduc Hector
Leroy J. B.
Letourneau A.
MacKay W. A.
Maillet J. E. B.
Manseau H. H.
Murray Frs.
Panneton Ephrem
Paquet Gustave
Paquin S. G.
Theriault J. E.
Turgeon E.
Vanier F. P.
Venne J.

1883

Allard Omer
Archambault H. A.
Bastien Joseph V.
Bigonessie Pierre
Biron Alex
Brien Aug.
Brisebois J. M.
Camiré L. Jos.
Chaffers J.
Chagnon J. S.
Chartrand J. P.
Craig Sydney
Etue A. Z.
Gervais O.
Lacoursière G. H.
Langis H. M.
Lesage A. W.
Mathieu H.
Moll L. A.
Morency Napoleon
Ouimet J. A.
Péladeau J. F.
Poitevin A.
Prévost G. F.
Prévost J. G.

Prud'homme R.
Rioux J. F.
Salvail N. J. A.
Simard F.
Tessier Ch.
Vaillancourt R. L. P.
Watier G. N.
Ward Joseph.

1884

Barolet A. D.
Beaudoin Geo. E.
Béliveau Lucien J.
Berthiaume C. Odilon
Brosseau S. H.
Comtois J. G.
Daignault Fred. X.
Demers J.
Denis C. A.
Dubois J. E. T.
Duckett A.
Dufresne D.
Fournier W. T.
Gagnon A.
Gauthier Hormisdas
Lafricain E.
Langevin A.
Leblanc A. A.
Leblanc S.
Letourneau P. Azarias
McCaffrey J. H.
Mignault Rod.
Morasse Ls Ovide
Paradis Jules
Paré A.
Richard A. C.
Robert J. A.
Seguin André
Theoret J. W.

1885

Belhumeur Chs.
Brodeur Horm.
Bussière L. C.
Chalifoux J. H.
Charest L. R. G.
Cipihot L. M.
Desrosiers J.
Gaudreau Hilaire
deGranpré P.
Grignon L. G. E.
Jetté J.
Lacombe G. A.
Laferrrière R. E. A.
Laurendeau A.
Lauzon P. O.
Lavoie Florian
Martin P. M.
Monakey Pierre

Morin L. A.
Pidalue Joseph
Poissant J. C.
Sanche J.
Simard F.
Thibault A.
Toupin A. J.
Ulric Cornélius

1886

Bourbonnais Herm.
Burque J.
Catudal J. U.
Charron Touss.
Cheval A.
Dauth H.
Elie Ant.
Grignon Jany E.
Hervieux H.
Hétu J. E.
Laberge J.
Laberge Pierre Ulric
Legault J.
Lespérance J.
Lussier Cyrille F.
Malette Alf.
Marquis E. Ph.
McNamara Daniel
Mignault Armand
Pilon Pierre Célestin
Rodier J.
Roy J. H.
St-Amour A.
Thérien E. B.
Tremblay F. X.

1887

Archambault Alex.
Bissonnete P. J. L.
Boileau F. X.
Bouchard J. B.
Cabana Ls V.
Carle C.
Charlebois L.
Chrétien A. A.
Clément A. B.
Comeau F. X.
Deschambault A. F.
Désilets H.
Ducharme J.
Dugas C. A.
Dumont U.
Ferland Jos. S. E.
Fontaine J. D.
Gadbois W.
Garceau J. H.
Girard C.
Guy J.
Joyal W.

Laferrière C. E.
Lamarche J. T.
Lanthier G.
Leclaire Ch. J. A.
Levasseur F.
McIntosh James
Michaud J. A.
Mignault Adolphe
Pelland Pierre
Poitras C. N.
Primeau N. A.
Richer O. H.
Rochette Louis S.
Rodier C. S.
Tremblay E. C.
Turcot Isidore

1888

Aubry J. Gér.
Barolet L. Joseph
Bastien Hyacinthe
Beaudry L. A.
Beauine Joseph
Belhumeur Paul
Benoit Raymond
Bourgeault Victor
Brault Elie
Chartier J. M.
Cloutier O.
Couture Th.
Désy Jos.
Dorais U. A.
Dorion Louis A.
Ducharme H.
Ennis Thomas
Gaboury C. J.
Gendron A. S.
Gravel Adrien
Kelly Samuel J.
Langis Ant.
Laurent E.
Lecuyer J. Théo.
Marcotte J. Albert
Mignault Arthur
Morel de la Durantaye
C. T.

Paré Jos. Alphonse
Picotte N. J.
Pominville Joseph
Rivet N.
Rohman H.
Soulier J. P.
Sirois F.
Tassé G. C.

1889

Bédard Jos. A.
Bernard Améric
Boucher G. Henri

Boucher Sér.
Dandurand S.
deGrandpré Henri
Désy J.
Fortier J. E.
Fortier L. E.
Germain J. D.
Giguère Jos.
Girard H.
Girouard J. A.
Girouard L.
Guilbault Charles
Guimond Omer
Hamelin J. A.
Hélie O.
Kennedy E. J.
Lajoie M.

Lapierre H.
Lapointe Aug. A.
Laurin Ed. C.
Leblanc A. N.
Marin J. Aster
Marin J.
Mathieu A.
Pelletier Martial
Piché Euchariste
Prévost Henri
Prévost Paul
Riberdey Amédée
Rochette Ls. Damien
Sicard J. D.
Sirois Alphonse
Tasse Jos. D.
Thérien Bénéni

1890

Archambault A. L.
Baribeau Arthur
Berthiaume Denis
Biron J. H. R.
Blackburn N. N.
Brady Chas. A.
Brault Israël
Campeau H.
Cayley H.
Chardonnet A.
Charest Chs.
Coutu H.
Daignault O.
Dandurand J.
Desrosiers Cleophas
Dumont E.
Faribeault Geo
Forest Moïse
Forget U.
Gagnon O.
Gagnon P.
Girard Ch.
Guernon H.

Huet E. J.
Jasmin F.
Laforce Ed.
Lafrenière Arsène
Landry Elie
Larin G. E.
Larose Art.
Larue G. E.
Lasalle T.
Lavalée M.
Lecavalier Alb. E.
Legault Wm.
Magan J. A.
Machildon P. J.
Marien A. A.
Masson L. J. G.
McGill P. J.
Molleur J. C.
Paiement A. J.
Painchaud E. A.

Piette Alph.
Poitras J. O.
Robillard L.
Roch E.
Roy Hector
Savignac Arthur
St-Germain Ls.
Sylvestre F. X.
Taillefer A.
Tremblay G. N.

1891

Arsenault Alfred
Beauchamp A.
Beandoin W.
Blanchet G.
Bouillon Alf.
Caron L. T.
Charbonneau L.
Chopin Jules A.

Chouinard J. B.
Dagenais A.
Fontaine J. E.
Gagné Louis
Grondin G. M.
Grondin J. M.
Guilmette G. E.
Lachapelle O.
Lecompte G. L.
Normandin O.
Paulhus G. M.
Perrault J. N.
Pichette P. A.
Pidgeon J. P.
Poupart Jos.
Prévost F. de S.
Richardson Jos.
Rohrer S.
Voisard F.-X.



DOCTEURS EN MEDECINE

De la Faculté de Médecine de l'Université Laval à Montréal, depuis
sa fondation en 1879, jusqu'au 1er juillet 1891.

- | | |
|--|--|
| 1880—Joseph Arthur Cardinal
Damase Carrières
Gustave Demers
Flavien Dupont
Benjamin Jeannotte
J. C. Ernest Lacaille
Ovila Mallette
Rod. Tranchemontagne | 1886—P. Uldéric Garneau
Wilbrod A. Hénault
Arsène Lavallée
Louis Philippe Normand
Chs Ovide Ostigny
L. C. A. Rochon
L. J. Hercule Roy |
| 1881—Isaïe J. Cormier
Aimé Gaboury
Joseph Edmond Lemaître
Georges H. Olivier
Alfred Savard | 1887—Joseph A. Daignault
Arthur Delile
Joseph T. de Pontbriand
Joseph S. Desjardins
A. A. Duhamel
Sévère J. Girard
Chs V. E. Marcil
J. A. Mayrand
L. Roch Perrault
Chs E. Rasconi
J. B. Richard |
| 1882—Joseph Guerrier
Gaspard Janson
L. E. Napoléon Matte | 1888—Elphège R. de Cotret
Joseph Ed. Laberge
G. N. Lavoie
John N. P. Mount
Arthur Ricard
Ls Edouard Schiller
Horace Thériault |
| 1883—Edmond Bastien
Samuel Brien
Arthur Cormier
Frank Devlin
Michel Filiatrault
F. X. Gagnier
Jérôme D. Gauthier
J. Octave Goyette
Edmond Grenier
Arthur Joyal
F. Gustave Lafontaine
Joseph Leroux
Avila L. Marsolais
J. Wilfrid Prévost
Albert Thibaudeau | 1889—Meredith Foy
Camille Laviolette
J. N. Létourneau
Emile Ostigny
Georges Villeneuve |
| 1884—Elie Barnaud
Hormisdas Boucher
Michael T. Brennan
Arthur P. David
Joseph Desjardins
Ernest Duval
Joseph Surprenant
Jos. Euclide Tremblay
Charles N. Valin | 1890—Ferdinand Bélanger
O. Arthur Bissonnette
J. Rodolphe Boulet
A. J. L. O. Brodeur
J. E. Philippe Chagnon
G. Rodolphe Chevrier
J. Oswald R. de Cotret
Adeistan J. L. de Martigny
Jérôme Dorion
Henri Masson Duhamel
Henri O. Fortier
Napoléon Fugère
Joseph Camille Gariépy
L. P. N. Leduc
L. E. Leriche
Georges E. Lesage
Félix Oscar Mercier
J. W. O'Rourke
J. Ephrem Poutré |
| 1885—Joseph Houle
Napoléon Legault
Chs Gaston Smith | |
| 1886—Louis V. Benoit
A. Anaclet Bernard
N. G. Chabot
Horace Ernest Choquette
Georges Arthur Delisle
L. N. Delorme | |

1890—H. H. Préfontaine
H. M. N. Sasseville
H. G. Labrèche-Smith
J. V. Thuot
L. J. Ameida Valois
J. E. Venasse
1891—Narcisse Auger
A. H. N. Bellemare
T. E. Caron
Joseph Albani Charette
Louis A. Charlebois

1891—Chs E. Daunais
Simon Dérome
J. Thomas Dion
N. Arthur Dusseault
Ls de Lotbinière-Harwood
J. O. Johnson
M. J. P. Lalonde
Jos. Daniel Lemay
Stanislas MacDuff
Charles A. Rochon

GRADUÉS DE

De l'Ecole de Médecine et de Chirurgie de Montréal

Faculté de Médecine de l'Université Laval à Montréal
depuis le 1^{er} juillet, 1891

DOCTEURS EN MEDECINE:

1892—MM. Jules Arrault, *avec grande distinction*
David Siméon Bélanger
E. A. Bessette, *avec distinction*
J. A. E. Beaudoin, *avec distinction*
Louis Bergevin, *avec distinction*
Herménégilde Beauchemin, *avec distinction*
Elie Bourbonnais
A. H. Bellerose, *avec grande distinction*
J. Adhémar Brien, *avec grande distinction*
Emmanuel Benoit, *avec distinction*
Rodolphe Beaudry, *avec grande distinction*
Adélar Champagne
Anthime Charbonneau
Clément Cholette
Félix Choquette
J. Bte Deslauriers
J. Achille Daigle, *avec grande distinction*
J. A. Olivier Daoust
E. G. Dagenais
F. Dussault, *avec distinction*
Louis Philippe Désy
Toussaint Demers
G. Oscar Dunn Duckett
François-Xavier Desjardins
Aldège Ethier, *avec grande distinction*
Hildebrand Ermatiger
Joseph Frénette
Alfred C. Forest
Alphonse Fontaine, *avec grande distinction*
Joseph Abel Fortin
Henry Gaboury
Rosario Gervais, *avec distinction*

- 1892—MM. Auguste Guertin
Joseph O. Gadbois, *avec grande distinction*
J. M. Arthur Gravel, *avec distinction*
Wilfrid Gauthier, *avec distinction*
Armand Hudon, *avec distinction*
Réné Hébert
Ruben C. Laurier, *avec grande distinction*
J. Avila Lapiere, *avec distinction*
Clément Leblanc, *avec grande distinction*
David Landry, *avec grande distinction*
Alexandre T. Laberge
J. C. Hormisdas Lortie
Bruno Lahaie
Frédéric Lefils, *avec grande distinction*
Silva Lebœuf
Daniel Longpré
Boniface Lamarche
Auguste J. H. Levasseur, *avec distinction*
Charles E. Lapointe
J. G. Honoré Lapointe
J. Daniel Ladouceur
William Morin, *avec grande distinction*
E. D. Nolin
J. M. P. Pichette
Francis Plourde
Jean-Charles Prieur
F. X. Plouffe
D. Plouffe
Osias Paiement, *avec distinction*
Hormisdas Picard
J. A. Ranger, *avec distinction*
Thomas Toutant
Louis-Joseph Trudeau, *avec distinction*
Aimé Vary, *avec distinction*
1893—MM. Joseph Archambault, *avec distinction*
Elie G. Asselin
Joseph Charles Bernard, *avec distinction*
Urgèle Bérard, *avec distinction*
Henri Béland, *avec distinction*
Origène Bournival
Gaspard Boucher, *avec distinction*
Anatole Boucher
Pierre Barrette, *avec distinction*
Xénophile Beauchamp
J. Camille Bernier
Joseph-Ovide Chénevert
M. H. Couture
Elzéar Miville- Déchéne, *avec distinction*
F. X. de Martigny
Joseph O. Déziel
Antoine Duquet
Théodore Gervais
Victor Geoffrion, *avec distinction*
André Gallant
Joseph P. Gagnon
Arthur Gauthier, *avec distinction*
A Eugène Gendron, *avec grande distinction*
Raymond Giroux, *avec distinction*
L. Aristide Genest, *avec distinction*
Fortunat Létourneau, *avec grande distinction*

- 1893—MM. Lucien Lupien, *avec distinction*
Isidore Laviolette
J. Elzéar Lamoureux, *avec grande distinction*
Henri Lesage, *avec distinction*
Gilles LeBlanc, *avec distinction*
Hubert Larose, *avec distinction*
Eugène LaRue, *avec distinction*
Philius Michel Lambert
Alfred Lespérance, *avec distinction*
Louis Joseph Lemieux
G Edouard Landry
Joseph Labrèche
Homer Milot, *avec distinction*
Ernest Milot, *avec distinction*
Ludger Montpetit, *avec distinction*
Elzéar Montpetit
M. J. S. Martel
L. P. B. Michaud
Aurel Nadaud, *avec grande distinction*
Léon Ouellette
Joseph Ouimet
Arthur Pratte
J. Omer Pichette
Edouard Roy, *avec distinction*
Hormisdas Roy
Adelard Riverin, *avec distinction*
Omer Routhier, *avec grande distinction*
F. X. Renaud, *avec distinction*
Joseph Savoie
Emile Simard
Joseph St-Onge
Ludger Séguin
L. Joseph Tétrault, *avec grande distinction*
Joseph Tremblay, *avec distinction*
- 1894—MM. Arthur Asselin
J. B. Archambault
J. Nicéphore Aubin
Jean Bergeron
F. de Borgia Bergeron
Joseph Beauchamp
Victor J. Bourdeau, *avec distinction*
Fortunat S. Belleau
Joseph Bachand
Narcisse Bellemare
J. Armand Charette
Ernest Charon
Toussaint Cabana
Isidore Côté
Eugène G. Courteau, *avec grande distinction*
H. Ernest Chaput, *avec grande distinction*
J. B. Théophilile Dorion
J. Edmond Dubé, *avec grande distinction*
A. Albert Dufresne
Joseph Pierre Deschatelets
G. Henri A. Dufresne, *avec grande distinction*
Ovila G. Duhamel
J. Albert Duhamel, *avec distinction*
Léopold Désilets
Emile Fluhmann

- 1894—MM. Hormisdas Fréchette, *avec grande distinction*
C. Hector Godin, *avec grande distinction*
F. X. Pierre Goyette
G. Arthur Girard
Antonio Internoscia
Ulric Jacques, *avec distinction*
Wilfrid Jarry
Hector Omer Joyal
J. Albert Lesage, *avec grande distinction*
J. B. E. Tessier dit Lavigne, *avec distinction*
Arthur Lefebvre
Napoléon Lambert, *avec distinction*
J. Wilfrid Lebus Lavergne
Gaspard L. Marsolais
Alphonse Mercier, *avec grande distinction*
Zénon Malo
L. Valmore Masse, *avec distinction*
L. Alfred Ouellet
R. L. Odilon Poliquin, *avec distinction*
J. Arthur Pineau
J. Alphonse Rouleau
Honorius Ricard, *avec distinction*
David Roberge, *avec grande distinction*
Just. E. Robillard
Joseph Henri Riopelle
Henri St-Germain
J. Delphis Salvail, *avec distinction*
Raphaël Trudeau, *avec distinction*
Arthur Trudeau, *avec distinction*
J. N. Damien Vézina, *avec grande distinction*
Hector Valois
J. B. Wilfrid Yvon
- 1895—MM. Adolphe A. Allaire
Aug. Jos. Aubin, *avec distinction*
Joseph Alfred Bélanger
Max C. Bélanger, *avec distinction*
Ernest Belisle
Benjamin Bonnier, *avec grande distinction*
J. F. X. Bossé, *avec grande distinction*
Oscar A. Boulay, *avec distinction*
Alexis Bouthillier
Ernest Brunelle, *avec grande distinction*
Ed Chas. Campeau, *avec grande distinction*
Aurélien Constantineau
A. Gustave Côté
S. A. Dandelin, *avec grande distinction*
Paul Denis
J. Gaspard Dequoy
W. J. Armand Derome, *avec grande distinction*
E. L. Desauliers, *avec grande distinction*
Albert Desgroseillers, *avec grande distinction*
Ernest B. Desmarteau, *avec grande distinction*
Adelard Pecteau, *avec distinction*
Léglus Gagnier, *avec distinction*
Arthur E. Gélinas
A. deGrandpré, *avec distinction*
Evariste Gélinas, *avec grande distinction*
O. Godard dit Lapointe, *avec distinction*
Wilfrid Huguenin, *avec grande distinction*

- 1895—MM. Athanase Hurtubise 1895
Jules Chévigny
Olivier Jacques, *avec grande distinction*
Alexis Lagacé
Joseph Lapiere, *avec distinction*
J. W. Labelle
Arthur Lacroix
Albert Lasalle, *avec grande distinction*
Henri Lasnier, *avec distinction*
Timothée Lebel
Daniel E. Lecavalier, *avec grande distinction*
Arthur Lécuyer
Edmond Lesage, *avec distinction*
Walter Lewis, *avec grande distinction*
J. Arthur Lortie, *avec grande distinction*
A. P. Magnan
Eximère Martin
J. B. Martin, *avec distinction*
Thomas Nesbitt
J. G. E. Pagé, *avec grande distinction*
Fred. Pelletier
J. R. Pepin
L. Z. Renaud *avec distinction*
J. C. A. Ricard, *avec grande distinction*
Alexandre Rodrigue
C. B. Rouleau
J. P. Roux, *avec grande distinction*
A. Sarrazin
J. A. St-Denis, *avec grande distinction*
Chas. E. Tétrault, *avec grande distinction*
C. P. Verdon, *avec grande distinction*
Jos. E. A. Viger
- 1896—MM. Arthur Archambault 1896
Honorius Beaulne
G. E. Beauchamp
Ls Wilfrid Beauregard
S. David Bellehumeur
Paul Berthiaume
Alph. Bordeleau
Alexandre Bourdeau
Geo. Bourgeois, *avec distinction*
Wilfrid Brosseau
Théodule Bruneau, *avec grande distinction*
Jos. Alf. Cadot
Max. Chagnon
Isaïe Charbonneau
Alfred Cyr
Jos. Ed. d'Amour, *avec distinction*
Jos. Ferd. Demers
Hors. Dubreuil, *avec distinction*
Aristide Ferland
A. Girardin
Rodolphe Germain
Aug. É. F. Godreau, *avec distinction*
E. l'Abbé de Grandchamp
Ludger Labelle
L. Amédée Lamarche
Elzéar Lamothe

- 1931—MM. Ed. Mousseau
F. Louis Ouimet
Joseph Pagé
Ubalde Paquin, *avec grande distinction*
Wilfrid Paquin
Alexandre St-Pierre, *avec distinction*
Ald. Ste-Marie
Geo. Thabeault
Jos. Thauvette
A. Trépanier
Jos. Villaudré *avec distinction*
- 1902—MM. Alex. Aubin *avec distinction*,
Hector Aubry, *avec grande distinction*
Benjamin Bourgeois *avec grande distinction*,
Armand, Beauséjour
Ls Cyr Charland,
Georges Côté,
Solomon Côté,
J. E. A. Collette,
Côme Cartier,
Wilfrid Colletterte,
Henri Dufeutrelle *avec grande distinction*,
Wilfrid Derome *avec grande distinction*,
Olivier Demers,
Léon Dubois,
Alfred Dauth,
Georges Dugas
Hormisdas Éthier *avec distinction*,
Alcide Fortin
Rosario Frigon *avec distinction*
Aug. Gagnon *avec grande distinction*,
Léon Gagnon,
Ls Stephen Giroux *avec distinction*
Rom. Hamelin *avec distinction*,
Alphonse Lanoue
Luc Lebel
Phydime Langlois
Jules Lafleur, *avec distinction*
Flavius Lebel, *avec distinction*
Joseph Leduc, *avec distinction*
J. P. H. Massicotte
Raoul Masson, *avec distinction*
Benj. Maureault
Jean B. Massé
Hubert Martel
Cyriac O'Brien, *avec distinction*
Arthur Pilon
Jean M. Pellerin
Rosario Page
Paul Emile Rochon, *avec grande distinction*
Arch. Sénézac
Joseph Schiller
Azarie Turcotte
Raoul Tassé
Ludovic Verner, *avec grande distinction*
Edouard Verdun, *avec distinction*

LISTE DES ELEVES ADMIS A SUIVRE LES COURS
de l'Ecole de Médecine et de Chirurgie
DE MONTREAL.

Faculté de Médecine de l'Université Laval à Montréal,
durant l'année 1901-1902.

-
- MM. Archambault Gustave, Montréal
Archambault Fulgence, Arctic centre
Aubin Alex., St-Anicet
Aubry Hector Montréal
Anger Arthur, Woonsocket R. I.
Auger Rodolphe L., Louiseville
Baillargeon C. J., Bideford Me
Beaudoin Téléphore Montréal
Beauregard Geo. E., Iberville,
Beauséjour Arm., St-Jacques de l'Achigan
Bédard G. E., St-Rémi,
Bigué Geo., St-Anne de la Pérade
Bélanger Denis, St-Guillaume
Bélanger Jos. Ed., Montréal
Bélisle Oscar, Ste-Anne
Bélisle R. F., Montréal
Bertrand Fred., Ile Verte
Benoit Léon, St-Henri
Boivin Ovila, Iberville
Bonin O. Adrien, Ste-Elizabeth
Boulais Oscar Marieville
Boularger Jos. Montréal
Bourgeois Benjamin, Grande-Mère
Bourgoin Jos., Montréal
Bousquet Gaspard, Varennes
Bouvier J. P., St-Hyacinthe
Brault Thomas, St-Louis de Gonzague
Brisset André, Montréal
Brisset Gabriel, Montréal
Cartier Côte, St-Antoine
Cartier Walter Sorel
Chagnon Déodat, Montréal
Champagne Arthur, Montréal
Champagne J. A., Montréal
Chaperon Philias, Montréal
Chaperon Aldéric, Montréal
Charland Ls. Cyriac,
Chaussé Ernest, Montréal
Chevette Wilfrid, St-Théodore d'Acton
Choquette Omer, New Bedford
Christin Arsène, L'Assomption
Cléroux Albert, Montréal
Cloutier Saül, St-Prospère
Collerette Wilfrid, St-Léonard
Collette J. E. Adalbert, St-Jean-Baptiste
Corsin Adelard, Montréal
Côté Georges, St-Paul de Chester

MM. Côté P. Solomon, Ste-Luce
Cousineau Jos. A., Montréal
Dauth F. Alfred, Montréal
David Edgar, Montréal
de Bellefeuille Gaston, Montréal
Desnos Louis, Beauharnois
Delany Marc, Ile Madeleine
Demers Jos. Albert, Montréal
Demers Olivier, Ste-Brigitte
Dérome Wilfrid, St Cyprien
Desaulniers Chs., Québec
DesCaries Stanislas Notre-Dame de Grâces
Desbois Philippe, Montréal
Deserres Anatole St-Guillaume d'Upton
Desmarais Henri, Montréal
Dosocey Charles, St-Cuthbert
Desrochers Armand, St-Charles
Desrosiers Alf. U., Montréal
Dorval Ls. Philippe, Montréal
Drouin W., St-Joseph
Dufeutrelle Henri, Paris
Dubé Ls. Félix, Cacouna
Dubois Léon, Ste-Thérèse
Dubuque A, Nicolet
Dufresne Eugène, Montréal
Dugas F. Geo., St-Jacques le Majeur
Dumont R. Trois-Rivières
Dupras Elzéar, Ste-Anne
Dupuis Zéphirin, St-Alexis
Duval Hercule, Langdon Dacotah
Emond Antoine, Montréal
Emond Chénier, Montréal
Ethier Hormisdas, Clarence Creek, Ont.
Falcon F. Arthur, St-Jacques le Mineur
Foisy Azarie, L'Assomption
Foley Joseph L., Nashua
Forget Léonidas, Montréal
Fortin Alcide, St-Paul Montréal
Frigon Rosario, St-Prosper
Gagné F. Em., Montréal
Gagné Rodolphe, Montréal
Gagnon Eugène, St-Prospère
Gagnon J. Léon, St-Paul
Gagnon Urbain, St-Elphège
Galarneau Ludger, Montréal
Gatien L. Albert, Marieville
Gaudet Lucien, Montréal
Gauthier Antonio, St-Lin
Gervais J. Horace, Montréal
Giroux Ls, Stephen, Nicolet
Godin W. N., Trois Rivières
Godbout J. A. B., Montréal
Gosselin Henri, Ste-Cunégonde
Grandpré de Lucien, St-Cuthbert
Grenier Adrien, Maskinongé
Grenier M. P., St-Maurice
Guennette J. A., Ste-Anne des Plaines
Guertin Joseph J., Taunton
Guertin P. P., Acton Vale

Guilbeault Noël, L'Assomption
Gunville Jos., Montréal
Hall Walter, Bécancourt
Hamelin Jules St-Polycap
Hamelin Romuald, St- Narcisse
Handfield J. A., Montréal
Hébert Oswald, Ste-Antoine L'Abbé
Houle Désiré, Montréal
Hurtubise Léopold, Westmount
Isabelle Josephat, Hull
Labarre Arsène St-Grégoire
Labelle Emile, Ste-Thérèse
Lachaine Edmond, St-Martin
Lachance Alf. P., Trois-Rivières
Lafèche Jos. Frs., Warwick
Lafleur Chs, Montréal
Lafrenière J. Montréal
Lagüe Léonidas, Maskinongé
Lalonde F. N., Rigaud
Lamarche Zotique, Duchesneau
Lamontagne Aimé, Montréal
Landry Eug. St Jacques
Landry Ls., Ansonia
Langlois P., Montréal
Laporte J. P., St-Norbert
Laroque Charles, Chambly
Laroque J., St Victor
Larose J. H., Verchères
Latreille Eugène, Montréal
Lavoie H. Albert, Béloeil
Lebel F., Pointe au Père
Lebel Luc: Fraserville
Lebel M. Hyacinthe, Cacouna
Leduc J. A., Montréal
Lefebvre Zotique, Montréal
Lemoine Médéric, St-Henri
Léonard L., Ste-Cunégonde
Lépine Ovide, St-Jacques
Longpré Jean Euclide, Papineauville
Longtin J. M., Laprairie
Lord Fortunat, Trois-Rivières
Maillet H. A., Bute City
Malchelosse Jean M., Montréal
Mauffette Samuel Montréal
Marcil Alfred, Montréal
Marcotte Geo., St-Antoine
Marleau L. P., Montréal
Martel A. H., Notre-Dame de Bonsecours
Martel J. L. H., Chambly
Martin Auguste, Montréal
Massé J. B., St-Ferdinand
Massicotte J. P. M., St-Prosper
Masson Léopold, Montréal
Masson Raoul, Terrebonne
Mathieu Alcide, St-Sauveur
Maureault Benjamin, Manchester
Melançon Jos., Ste-Marie Salomé
Meunier Jos. W., Terrebonne
Meunier Ls. J. H., Montréal

1896—MM. Joseph Latour, *avec grande distinction* 1896
Omer Ledoux, *avec grande distinction*
Adolphe Lefebvre
Jos. Hors Lemoine
J. Aldédic Lesage
J. Alph. Larrain
Thomas Lovatt
Z. Marchand
Joseph Marion
Normand Massé, *avec distinction*
Paul Ostigny
J. L. H. Pagé
Emile Pelletier, *avec distinction*
Ernert Pelletier, *avec distinction*
F. Moise Pelletier
Hector Peltier
W. S. Picotte
Eug. Prévost
Esdras Proulx
H. A. Quintal
J. B. A. Quintal
Florian Kuest
Eugène Serres dit St-Jean
N. A. Sabourin, *avec distinction*
E. St-Denis
Eug. St Jacques, *avec grande distinction*
Ph. Ste-Marie, *avec grande distinctio*
J. A. Sylvestre
Albéric Trudeau, *avec distinction*
Paul Trudel, *avec grande distinction*
P. Vandandaigne

1897—MM. Noé Albert 1897
J. M. Aumond
Achille Besner
Roméo Beauchêne
Pierre Bédard
A. Bernier, *avec distinction*
Napoléon Boucher
Paul Caissac
Geo. E. Cartier, *avec distinction*
M. Daignault
A. Dansereau
Pol. Dansereau
Elzéar Deguire
Louis Doray
Hector Delâges
Tél. Duhamel
F. X. Duplessis
J. D. Dupuis
J. A. C. Ethier, *avec distinction*
Arthur Fournier
Elzéar Groulx, *avec distinction*
Wilfrid Lamy
Henri Lafleur, *avec grande distinction*
Albert Laramée
A. Lassonde
Hector Lavallée
O. Létourneau

- 1897—MM. F. X. Massicotte 1897
Jos. Mourgues dit Monge, *avec distinction*
Antonio Miquelon
Jos. Myre
M. Ouimet
Horace Pelletier, *avec distinction*
Joseph Pesant
R. Picard
J. Alph. Pineault
Ernest Primeau, *avec distinction*
J. A. Poirier, *avec distinction*
J. R. Rémillard
Paul Robillard
J. N. Roy, *avec distinction*
Jean Solomon
Rom. Tessier
Z. Thibault
Roma Tremblay
O. Tourigny, *avec grande distinction*
- 1898—MM. Charles Amyot 1898
Euclide Archambault
J. A. Beaudry, *avec grande distinction*
Jos. Béland, *avec distinction*
Auguste Bourque, *avec distinction*
Nap. Chagnon
A. Chevrier
D. Chouinard, *avec distinction*
Edouard Cooke, *avec grande distinction*
O. Daignault
A. Descotaux, *avec distinction*
H. Deschambault
Gustave Dubuc, *avec distinction*
J. A. Duclos
Stéphane Dulude
Pierre Favier
W. Foucreault
Albert M. Gagnon, *avec distinction*
Louis Geoffrion
L. D. Girouard
U. Labelle
A. J. Lalonde
W. S. Laroche
Ernest Lauzon
C. Lemieux, *avec distinction*
Jos. T. Loranger, *avec distinction*
H. Maranda
L. A. Paré
J. G. Perreault
Ed. Plamondon
Alfred Poirier
J. Upton Savoie
Hildège St-Aubin
Zacharie Vadenais
Eugène Virolle, *avec grande distinction*
- 1899—MM. Zén. Aumont
Louis-Félix Beauchamp
Ernest Bélisle

189—MM. Ernest Belisle,
C. B. Biron, *avec distinction*
J. Wilfrid Bonnier, *avec grande distinction*
Alexandre Bourdon,
Edgar Cassegrain
Albert Charpentier
Henri Choquette
Ernest Collin
A. E. Côté
J. P. Décarie, *avec grande distinction*,
Adelard Démartigny, *avec distinction*,
Arthur Derome, *avec grande distinction*.
Phélias Desmarais
Joseph Dion, *avec distinction*
Harry C. Dumont
Hormisdas Dupré
Geo. J. Dupont
Emile Dupont
Carolus Fafard
Pierre Favier
Noé Fournier, *avec distinction*
J. A. Gagnon
Elisée Garceau, *avec distinction*
Joseph Garceau
Ulric Geoffrion
Georges Hébert
Henri Labrosse, *avec distinction*
Edmond Lalonde
Omer Lorrain, *avec distinction*
Geo. Achille Massicotte
Charles Myre
Vildac Rhéaume
Charles- Amédée Robert, *avec distinction*
J Omer Rochon
Henri Samson
Edouard Séguin
Napoléon St-Denis
Aristide Sylvestre

1900—MM. Nadgib Abdou
J. A. Allard
Amable Archambault
Léonard Archambault
Charles Bayard
J. A. Beaudoin *avec grande distinction*
Jos. Isaie Bélanger
Théod. Bolduc
Aldéric Brosseau
Amable Caron
Damase Caron
Victor Chapedelaine
Emile Choquette
Ovide Clermont
Albert Collin
H. Doyon
Aurèle Drapeau
Léotable Dubuc
Chas. N. Ducharme
Phil. Duval

- | | | |
|----------|--|------|
| 1900—MM. | Alfred Ferron | 1900 |
| | Arthur Ferron | |
| | Ferd. Fleury | |
| | T. Fontaine | |
| | Ed. Gaboury <i>avec distinction</i> | |
| | Ernest Gauthier | |
| | L. J. A. Gravel <i>avec grande distinction</i> | |
| | Albert Guertin, | |
| | Lucien Guilbert | |
| | Ernest Huot <i>avec distinction</i> , | |
| | Paul Lacroix | |
| | Léonide Lalonde | |
| | L. A. Lamarche | |
| | A. Lebel dit Bouchard | |
| | Henri Leblanc | |
| | Charles Leduc, <i>avec distinction</i> | |
| | Arthur Lefebvre | |
| | Damase Longpré | |
| | Raymond Marin | |
| | Oswald Maynard, <i>avec distinction</i> | |
| | Alyre Morin | |
| | Charles Myre | |
| | Phil. Nicol | |
| | J. A. Ouellette, <i>avec distinction</i> | |
| | Ernest Paquin | |
| | J. N. Plouffe | |
| | J. M. Pominville | |
| | Zotique Pouliot | |
| | Zéphyr Rhéaume | |
| | Chas. Scott | |
| | J. S. Tellier | |
| | J. B. Théoret | |
| | J. M. A. Valois | |
| 1901—MM. | A. Archambault | 1901 |
| | Louis Baribeau | |
| | Arthur Bélanger | |
| | Edmond Bourque, <i>avec grande distinction</i> | |
| | Alex. Nap. Caron | |
| | Saul A. Cloutier, <i>avec distinction</i> | |
| | Georges Coutu | |
| | A. Demers | |
| | Prudent Gendron | |
| | Arthur Gould | |
| | Rodolphe Goyer | |
| | Ed. P. Grenier, <i>avec distinction</i> | |
| | Don. Hingston, <i>avec distinction</i> | |
| | Damb. Jacques | |
| | Em. Lafortune | |
| | Nap. Landry | |
| | Pio. Laporte, <i>avec distinction</i> | |
| | T. Latourelle | |
| | Louis Legault | |
| | John L'heureux | |
| | Albert Maynard | |
| | A. Malouf <i>avec distinction</i> | |
| | J. A. Mireault <i>avec grande distinction</i> | |
| | W. Monette | |
| | Telesphore Morin, <i>avec distinction</i> | |

Millet Eugène, Joliette
Moreau Aug. St-Jean
O'Brien Cyriac, Repentigny
Ouimet William, Terrebonne
Pagé Rosario, Montréal
Paré Alfred Ed., St-Valérien
Pariseau Léo. E., Montréal
Pariseau Willie, Holyoke
Paquette Joseph, Montréal
Pellerin Jean M., Montréal
Pelletier Antonio, Montréal
Pelletier J. E., St-Alexis
Pilon J. A., Montréal
Plourde Adelard, Ste-Anne de Beaupré
Poirier Jos. Armand, St-Rémi
Pontbriant Henri, Sorel
Potvin Eugène, Woonsocket R. I.
Prévost Henri, St-Isidore
Quesnel Philippe, St-André Avelin
Racicot Ernest, Montréal
Renaud Henri, Montréal
Renaud Ernest, Montréal
Renaud P. P., Montréal
Ricard Jean, Yamachiche
Ricard J. W. Léopold, St-Barnabé
Riopel J. A. C., Ste-Scholastique
Riopel J. M. Alph., St-Théodore d'Acton
Riopel P. E. L'Épiphanie
Robinson J. A.
Rochon Paul Emile, Montréal
Rousse Arthur, Montréal
Rousseau J. A., Trois-Rivières
Roy Aurèle, Montréal
Roy Laurent A., Lacadie
Sabourin Jos. Art., Rigaud
Saucier Alfred, Lewiston
Schiller Jos. O., Montréal
Sénécal Félix, Verchères
Simpson Charles J., South Bridge
St-Jean Louis, Coaticooke
Smith Edgar, Nicolet
Tassé Raoul, St-André Avelin
Taupier Henri, Chambly
Tellier Jean Ernest, Arctic Centre, Conn,
Tétrault Alcide, Montréal
Tétrault J. Wilfrid, Richelieu
Thériault Jos. Edmundston
Thibaudeau Alex., Ste-Marie Salomé
Thibodeau Conrad, Central Falls
Touchette N. Henri, St-Etienne
Turcotte Azarie, L'Assomption
Vanasse Samuel F., St-Guillaume d'Upton
Vadandaigne Isaac, Montréal
Verdon Edouard, St-Laurent
Verner Ludovic, Montréal
Verronneau Moïse, Montréal
Viau Hector, St-Benoit
Wilson Chas. Aug., Ste-Placide

Résultat des Examens Primaires

—1901-1902—

Ceux dont les noms suivent ont passé leurs examens sur toutes les branches primaires et ont, par conséquent, droit au titre de

BACHELIER EN MÉDECINE

MM. Bédard G. Et., Bélanger J. Ed., Bélisle J. R., Choquette Omer, Cléroux Albert, Corsin Ad., Cousineau Joseph, Demers Albert, Desmarais Henri, Dubé Ls Félix, Dufresne Eugène, Gagné Emman, Gauthier Ant., Gervais H., Guertin P. P., Isabelle Josaphat, Lachaine Edmond, Lanoue Alph., Lachance A. P., Larose Albert, Larose H., Latreille Eugène, Lebel Hyacinthe, Malchelosse Maurice, Marcil Alf., Martin Aug., Massé J. B., Meunier Joseph, Meunier J. H., Massicotte J. P. H., Parizeau Léo. Parizeau W., Pelletier Ed., Senésac Arch., Thibodeau Alex., Verronneau Moïse, Viau Hector., Colletterte W.

Elèves qui ont passé sur quelques-unes des branches primaires.

PASSE SUR LA PHYSIOLOGIE

MM. Bergeron D., Bonin Adrien, Beauregard Géo. Ed., Chapron Philias, Chevrette Wilf. Chagnon Dod., Christin Arsène, Champagne J. A., Désorcy Chs A., Desbois Phil., Dupuis Zéph., Desnos Louis, Gagné R., Grenier J. Adrien, Gatien F. A., Gagnon Urbain, deGrandpré L. A., Godbout J. A., Hébert Oswald, Lafleur Charles, Lafrenière Jos, Lafleche Jos Frs., Landry Eug., Longpré J. E., Labelle Emile, Landry Ls H., Mathieu Alcide, Moreau Aug., Millet Eug., Maillet, H. A., Monette Frs., Piché Geo., Pelletier Antonio, Sénécal Félix, Saucier Alf., Simpson Charles, Vandandaïne Isaac, Vanasse Samuel.

PASSE SUR L'ANATOMIE:

Bergeron D., Bonin Adrien, Beauregard Geo. E., Chaussé Ernest, Chagnon D., Desorcy Chs., Desbois Ph., Dupuis Zéphirin, Desnos Louis, Gagné Rod. Grenier Adrien, deGrandpré. L. A., Godbout J. A. B., Hebert Oswald, Landry Eugène, Longpré J. E., Labelle Emile, Landry Ls H., Moreau Auguste, Monette Fs, Millet Eug., Piché Geo., Poirier A., Sénécal Felix, Simpson Charles, Saucier Alf., Vandandaïne Isaac, Vanasse Samuel.

PASSE SUR LA CHIMIE:

Bonin Adrien, Champagne J. A., Gagné Rodolphe, Gunville Jos, Labelle Emile, Landry Ls H., Monette Francis, Prevost Henri, Sénécal Félix, Vanasse Samuel.

PASSE SUR LA PATHOLOGIE GÉNÉRALE

Chapron Philias, Christin Arsène, Champagne J. A., Chaussé E., Bergeron D., Chagnon D., Désorcy Chas., Desnos Louis, Gagné Rod., Godbout J. A., Gatien F. A., Gagnon U., Hebert O., Lafresnière Jos., Lafleche J. L., Maillet H. A., Mathieu Alcide, Millet Eugène, Pelletier Antonio, Pontbriand Henri, Piché Georges, Prevost Henri, Sénécal Félix, Simpson Chas., Saucier, Alf., Tétrault W., Vandandaïne I.

PASSE SUR L'HISTOLOGIE:

Bonin Adrien, Bergeron D., Champagne J. A., Chaussé Ernest, Desnos Louis, Godbout J. A., Landry Eug., Longpré J. E., Labelle Emile, Maillet H. A., Monette Frs., Piché Geo., Robinson J. A., Saucier Alf., Simpson Charles, Vanasse Samuel.

PASSE SUR L'HYGIENE

Bergeron D., Bonin A., Champagne J. A., Chaussé Ernest, Chagnon D., Desorcy Chas, Dupras Elz., Desnos Louis, Falcon Arthur, Gagné Rod., Godbout J. A., Grenier A. D., Gathien F. A., Gagnon U., Lafresnière Jos., Lafèche J. F., Landry Eug., Labelle Emile, Landry Ls H., Léonard L., Massicotte J. P. H., Maillet H. A., Moreau Aug., Monette Frs., Millet Eugène, Piché Geo., Rousseau A. W., Racicot J. E., Robinson J. A., St-Jean Louis, Saucier Alfred, Simpson Charles, Vanasse Samuel, Vandandaigne I., Wilson Chas Aug.

EXAMENS DE PREMIERE ANNEE

PASSÉ SUR LA PHYSIOLOGIE, L'ANATOMIE, LA CHIMIE, LA PATHOLOGIE GÉNÉRALE ET L'HISTOLOGIE.

MM. Archambault Gustave, Archambault Fulgence, Auger Arthur, Auger Rodolphe, Baillargeon C. J., Bélanger Denis, Bertrand Frédéric, DeBellefeuille G., Cartier W., Dumont R., Grenier M. P., Gosselin H., Handfield J. A., Lefebvre Zotique, Larocque Charles, Lague Léonidas, Longtin J. M., Martel J. L. H., Masson Léopold, Rouse Arthur, Ricard Jean, Renaud P. P., Taupier Henri, Tetrault Alcide,

PASSÉ SUR LA PHYSIOLOGIE

MM. Boivin Ovila, Beaudoin Tél., Bouvier J. P., Bousquet Gaspard, Boulet Oscar, Benoit Léon, Boulanger Joseph, Brault Thomas, Champagne J. A., Emond C., Dubuc Arthur, Deserres A., Desrochers A., Deslauriers H., Duval H., Guilbault N., Hamelin Jules, Hurtubise L., Houle Désiré, Lamarche Joseph, Lemoine M., Lord F., Paré A. E., Paquette J., Potvin E., Plourde A., Roy L. A., Roy A., Tellier J. E., Thibodeau C.

PASSÉ SUR L'ANATOMIE

MM. Bélanger D., Benoit L., Boulanger Joseph, Champagne J. A., Emond C., Dubuc A., Deserres A., Houle Désiré.

PASSÉ SUR LA CHIMIE

MM. Boivin Ovila, Beaudoin T., Bouvier J. P., Bousquet Gaspard, Boulet Oscar, Brault Thomas, Champagne J. A., Chenier E., Dubuc A., Deserres A., Desrochers A., Deslauriers H., Duval H., Guilbault N., Hamelin Jules, Houle Désiré, Lamarche Zotique, Lemoine M., Lord F., Paré A. E., Paquette J., Potvin E., Plourde A., Roy L. A., Tellier J. E., Thibodeau C.,

PASSÉ SUR LA PATHOLOGIE GÉNÉRALE

MM. Benoit L., Boivin O., Beaudoin T., Bouvier J. P., Bousquet Gaspard, Boulet Oscar, Boulanger Joseph, Brault Thomas, Dubuc A., Deserres A., Desrochers A., Deslauriers H., Guilbault N., Hamelin Jules, Hurtubise L., Lamarche J., Lemoine M., Lord F., Paré A. E., Paquette J., Potvin E., Plourde A., Thibodeau C.

PASSÉ SUR L'HISTOLOGIE

MM. Boivin Ovila, Beaudoin Tél., Bouvier J. P., Bousquet Gaspard, Boulet Oscar, Benoit Léon, Boulanger Joseph, Brault Thomas, Emond Chénier, Desrochers A., Deslauriers H., Duval H., Guilbault N., Hamelin Jules, Lamarche Joseph, Lemoine M., Lord F., Paré A. E., Paquette J, Potvin E., Plourde A., Roy A., Tellier J. E., Thibodeau C.

EXAMENS DE TROISIEME ANNEE

PASSÉ SUR LA PATHOLOGIE INTERNE

MM. Brissette André, Bourgouin J. C., Bélisle Jos. R., Bédard Geo. E., Dorval Ls. Phil., Godin Wm. N., Gervais Horace, Larose Albert, Larose Albert, Lachance A. P., Labarre A., Marleau L. P., Maillet H. A., Ouimet Wm., Prévost Henri, Rousseau J. A., Riopelle J. M. A., Riopelle J. A. C., Riopelle P. E., Smith Edgar, Touchette Henri, Tétrault Wilf., Viau Hector.

PASSÉ SUR L'OSBTÉTRIQUE

MM. Brisset André, Bourgouin, J. C., Bélisle Jos. R., Chevrette Wilf., David, Edgar, Lachance A. P., Labarre Arsène, Ouimet Wm., Riopelle J. M. A., Riopelle P. E., Touchette Henri.

PASSÉ SUR L'OPHTALMOLOGIE.

MM. Brisset André, Bourgouin J. C., Bélisle Jos. R., Bergeron D., Bédard Geo. E., Chaussé Ernest, Chevrette Wilf., Dorval Ls. Ph., Drouin W. G., David Edgar, Godin W. N., Godbout J. A. R., Guertin P. P., Gervais H., Larose H., Lachance A. P., Laporte J. P., Lalonde Nérée, Labarre A., Lafèche J. Frs., Marleau L. P., Meunier J. H., Maillet H. R., Maufette S., Prévost Henri, Quesnel Phil., Rousseau J. A., Riopelle J. M. A., Riopelle J. A. C., Riopelle P. E., Racicot J. E., Renaud Henri, Simpson Chs., Smith Edgar, Sabourin J. A., Touchette Henri, Thibodeau A., Viau Hector.

PASSÉ SUR LA PATHOLOGIE EXTERNE

MM. Brisset André, Bourgouin J. C., Bergeron D., Chevrette Wilf., David Edgar, Godin W. N., Guertin Joseph, Guertin P. P., Gervais Horace, Lapointe J. O., Larose Albert, Lachance A. P., Lalonde Nérée, Lafèche J. Frs., Marleau L. P., Meunier J. H., Ouimet William, Prévost Henri, Pelletier Ed., Rousseau J. A., Riopelle J. A. M., Riopelle J. A. C., Racicot J. E., Smith Edgar, Touchette Henri, Tétrault Wilf.



REGLEMENTS SPECIAUX

Pour les Elèves qui désirent obtenir la licence du Collège des Médecins et Chirurgiens de la Province de Québec.

N.B.—Les élèves d'autres Etats ou Provinces ne seront pas soumis aux règlements ci-dessous, ils devront se conformer aux règlements des Etats ou Provinces respectifs, où ils désirent se faire licencier.

Voici les nouveaux règlements du Bureau Provincial de Médecine sanctionnés par le Lieutenant Gouverneur en Conseil à la date du 4 janvier 1894.

“ *Résolu* 1°. Que l'honoraire du certificat d'admission à l'étude de la médecine sera, à l'avenir de vingt (20.00) dollars au lieu de dix (10.00) dollars ;

“ *Résolu* 2°. Que l'honoraire de la licence provinciale sera de quarante (40.00) dollars au lieu de vingt (20.00) dollars ;

“ *Résolu* 2°.A Que les assemblées régulières et fixes du Bureau des Gouverneurs se tiendront le premiers mercredi de juillet et le dernier mercredi de septembre de chaque année—les assemblées de juillet dans la ville de Québec ;

“ *Résolu* 3°. Que les matières suivantes fassent partie du programme de l'examen d'admission à l'étude de la médecine : la Botanique, la Chimie, la Physique élémentaire et la Philosophie intellectuelle ;

“ *Résolu* 4°. Que le Cours d'études médicales soit modifié de la manière suivante :

- “ 1. Histologie normale ;
- “ 2. Anatomie descriptive ;
- “ 3. Anatomie pratique ;
- “ 4. Physiologie ;
- “ 5. Hygiène ;
- “ 6. Pathologie générale ;
- “ 7. Chimie médicale, théorique et pratique ;
- “ 8. Pathologie interne ;
- “ 9. Pathologie externe ;
- “ 10. Matière médicale et thérapeutique, Pharmacie pratique ;
- “ 11. Obstétrique et Pathologie de la première enfance ;
- “ 12. Avoir assisté à pas moins de douze accouchements dans une

“ maternité et avoir suivi un cours de Clinique de quarante deux leçons
“ ou deux cours de vingt-quatre leçons.

“ 13. Clinique médicale et clinique chirurgicale, trois cours de
“ huit mois, ou quatre cours de six mois dans un hôpital contenant au
“ moins cinquante lits ;

“ 14. Médecine légale et toxicologie ;

“ 15. Exercices à la morgue ;

“ 16. Maladies mentales et nerveuses ;

“ 17. Maladies des enfants ou pédiatrie ;

“ 18. Gynécologie ;

“ 19. Histologie pathologique et bactériologie ;

“ 20. Médecine opératoire et petite chirurgie ;

“ 21. Histoire de la médecine et déontologie médicale ;

“ 22. Ophthalmologie et otologie ;

“ 23. Rhinologie et laryngologie ;

“ Que l'examen professionnel fait par les facultés et le Bureau soit
“ conforme au programme cidessus.

“ *Résolu* 5°. Qu'au lieu de deux assesseurs près les facultés de
“ Médecine, le Bureau ne nommera pas moins de deux et pas plus de
“ six assesseurs pour chaque faculté ;

“ Qu'à l'avenir, le Bureau ne fournisse d'assesseurs que pour
“ l'examen annuel de chaque faculté ;

“ Dans le cas où une faculté voudra se prévaloir des services des
“ assesseurs pour un examen supplémentaire, elle devra en donner avis
“ trente jours d'avance au Secrétaire de la section à laquelle elle appar-
“ tient et verser le montant des honoraires des assesseurs.

“ Les assesseurs auront droit au remboursement de leurs frais de
“ voyage, et de plus à un honoraire de dix (\$10.00) dollars pour chaque
“ jour qu'ils seront détenus pour leur services.

“ *Résolu* 6°. Qu'il sera du devoir des assesseurs d'assister aux
“ examens de chaque élève.

“ Avant de procéder à l'audition d'un examen, l'assesseur entrera
“ dans un livre *ad hoc*, les noms et prénoms de chaque candidat, la date
“ de son certificat d'admission à l'étude, le titre de chaque matière pour
“ laquelle il a un certificat d'assiduité ; il notera par écrit ses observa-
“ tions de manière à motiver son rapport ;

“ Les notes des assesseurs seront la propriété du Bureau Médical.”

“ *Résolu* 7°. Que l'assesseur n'entendra que l'examen des candidats
“ qui auront rempli les conditions suivantes : Pour l'examen primaire,

“ avoir un brevet d'admission à l'étude depuis pas moins de deux sessions universitaires, dans une faculté de Médecine reconnue en cette Province, conformément aux règlements du Collège des Médecins et Chirurgiens de la Province de Québec. L'examen primaire portera sur l'histologie normale, l'anatomie descriptive et pratique, la bactériologie, la physiologie générale et spéciale, l'hygiène, la pathologie générale, la Chimie médicale, théorique et pratique, et la Pharmacie pratique.”

“ Tout candidat ayant échoué sur l'Anatomie ou sur la Physiologie sera tenu de reprendre l'épreuve entière.”

“ *Résolu 8°*. Que l'examen final comprendra la pathologie interne et externe, la matière médicale et thérapeutique, l'obstétrique et la pathologie de la première enfance, la médecine légale et la toxicologie.”

“ Aucun candidat ne pourra être admis à subir son examen final à moins d'avoir subi son examen primaire à la satisfaction des assesseurs du Bureau Provincial de Médecine.”

“ *Résolu 9°*. Que les matières suivantes d'enseignement spécial devront faire partie du questionnaire de l'examen de pratique ; les maladies mentales et nerveuses, les maladies des enfants, l'histologie pathologique, la gynécologie, la médecine opératoire et petite chirurgie, l'ophtalmologie, la rhinologie, l'otologie, la laryngologie.”

“ Aucun candidat n'aura droit de subir cet examen final devant les assesseurs à moins d'avoir étudié dans une université pendant pas moins de quatre sessions à partir de la date du brevet d'admission à l'étude, enfin, de s'être en tous points conformés aux statuts, règles et règlements du Bureau du Collège des Médecins et Chirurgiens de la Province de Québec.”

