



AA

A442

1847



294484

1934

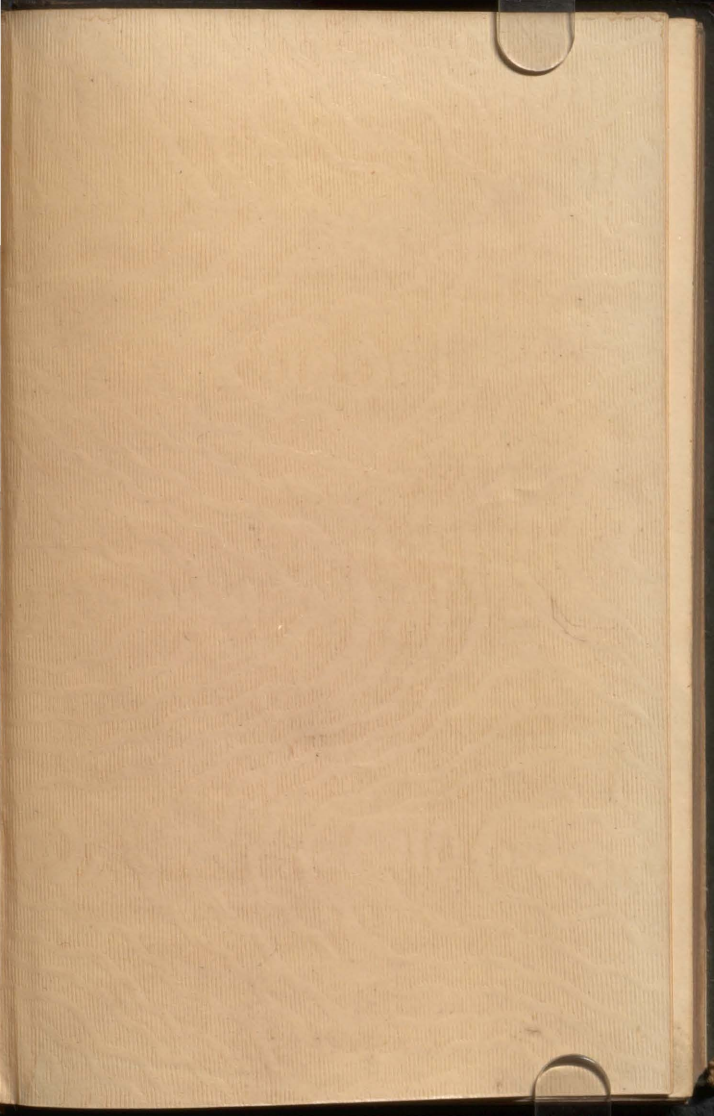

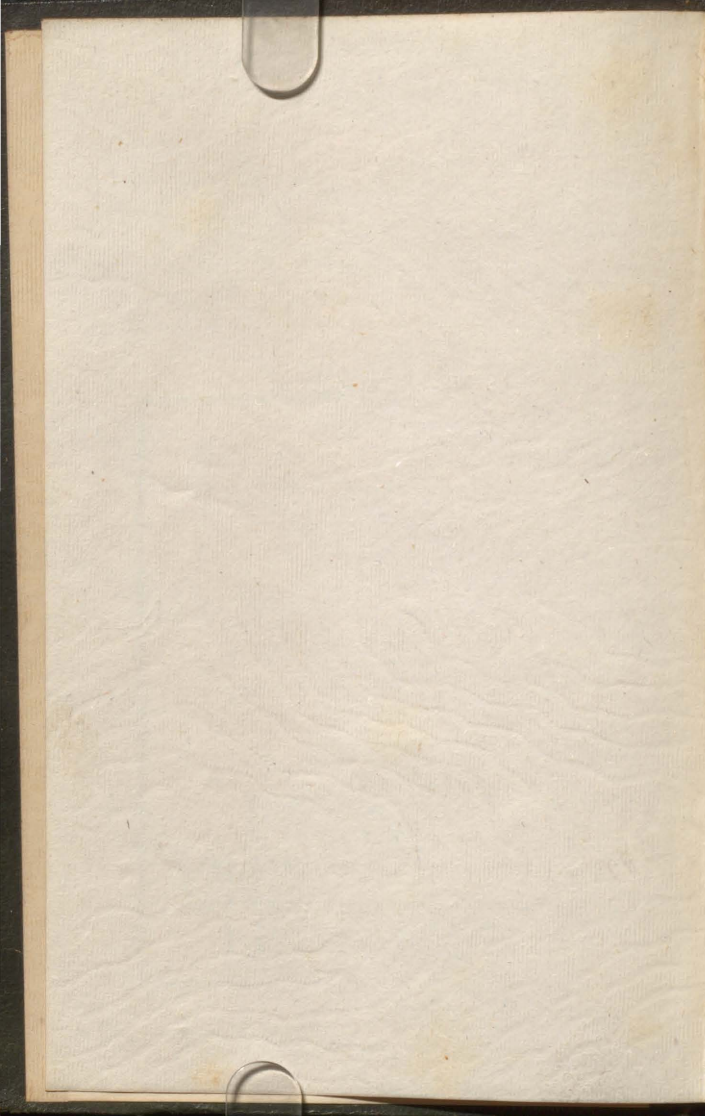

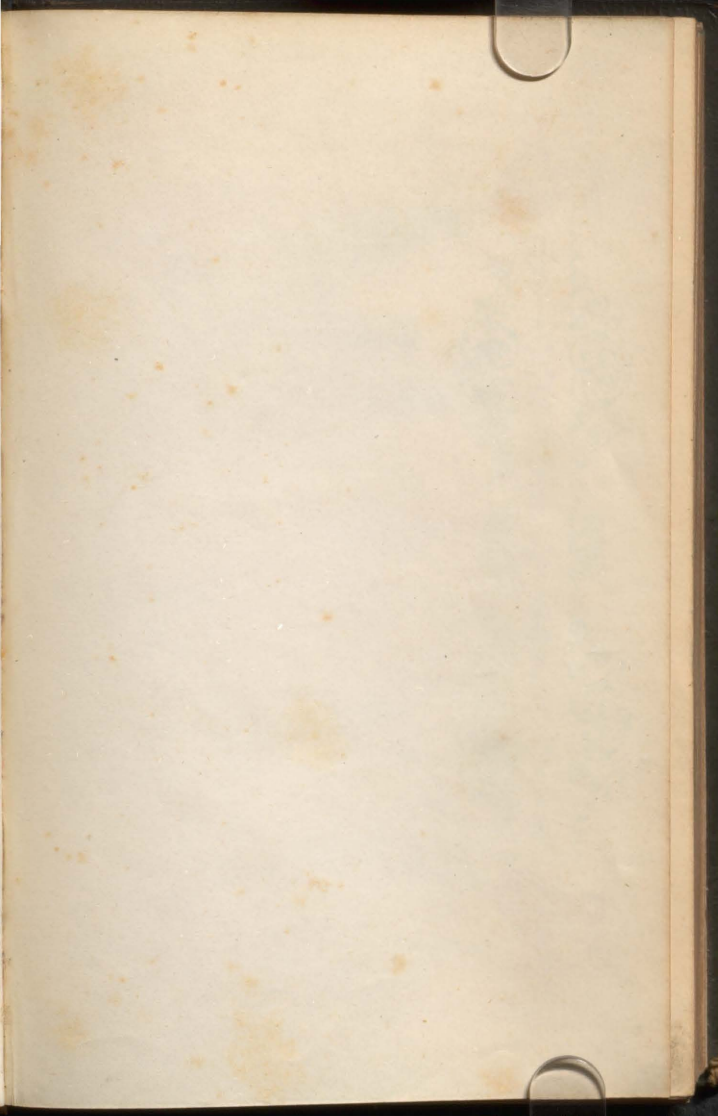

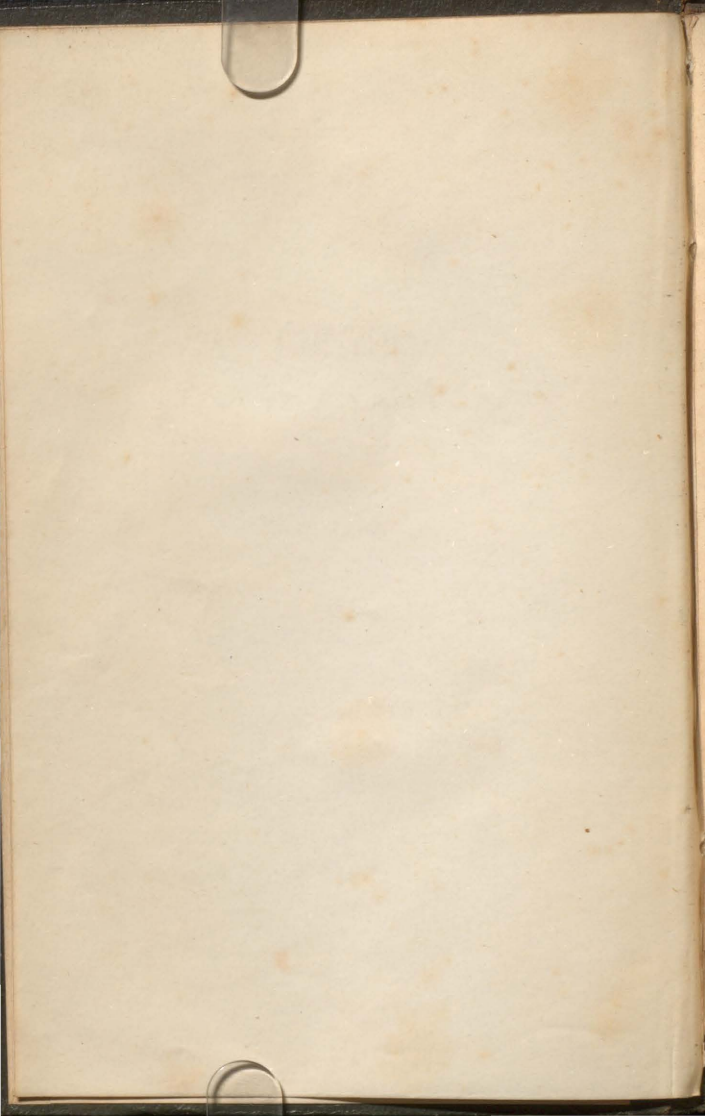

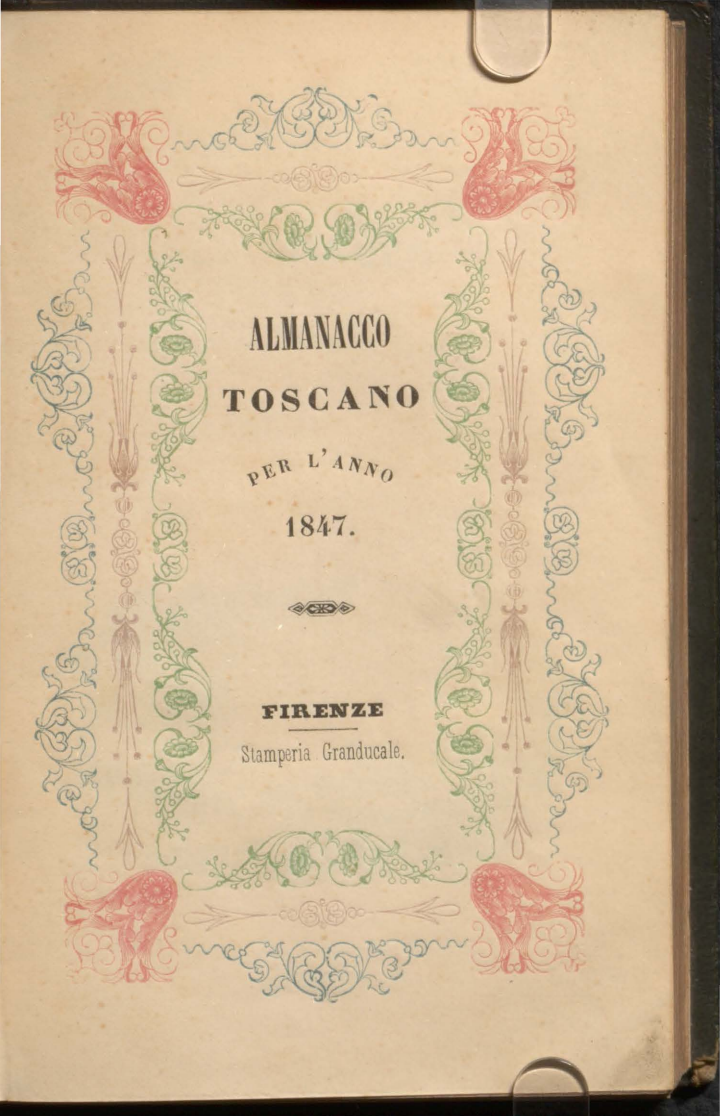

**ALMANACCO
TOSCANO**

PER L'ANNO

1847.



FIRENZE

Stamperia Granducale.

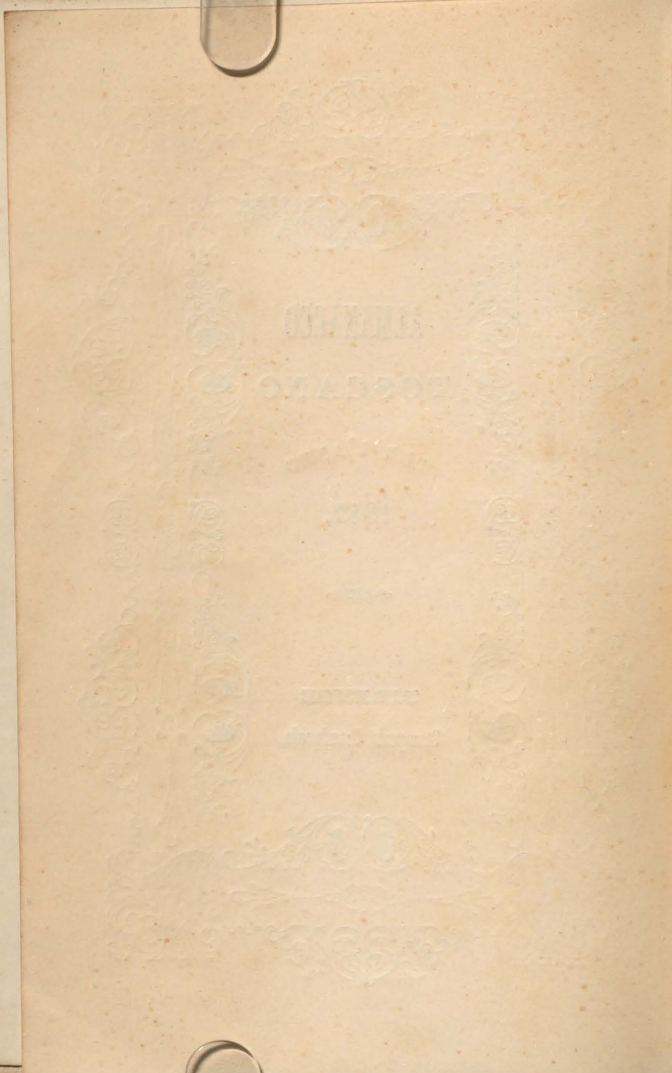

UNIVERSITY OF
MICHIGAN

LIBRARY

ANN ARBOR, MICHIGAN

ALMANACCO
TOSCANO



M. F. Rossi, Inc. in Acc.

Firenze

Stamp. Granducali

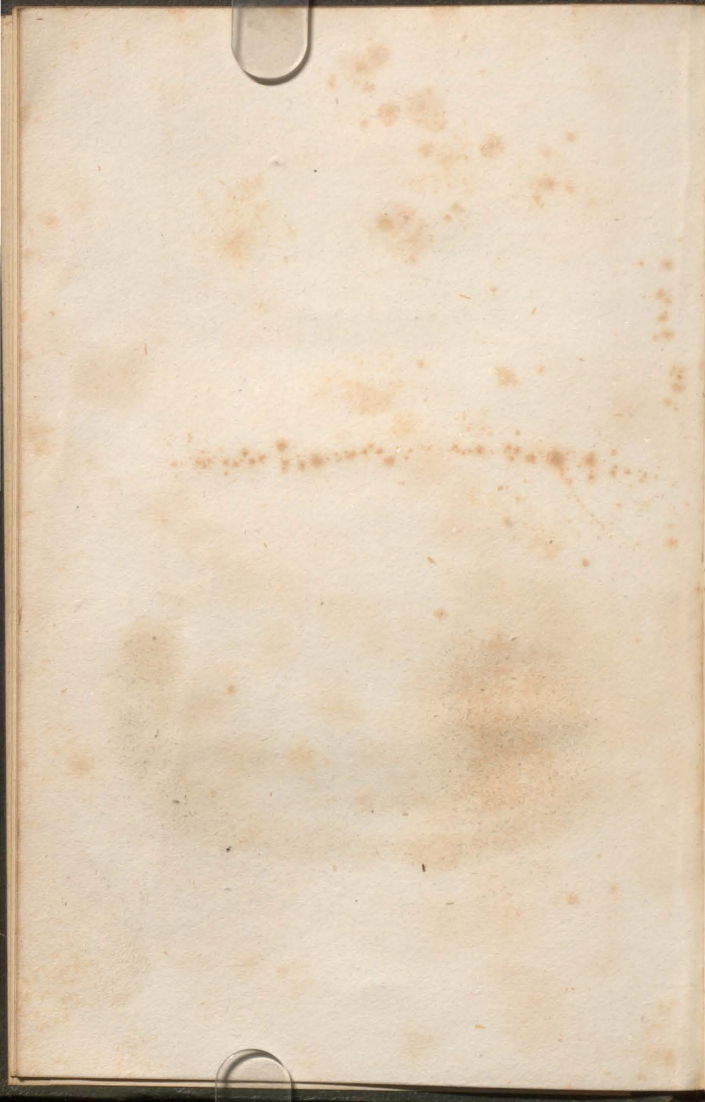

AVE MARIA DELL' AURORA

alle seguenti ore della mattina.

GENNAJO

11 ore 5 e 3 quar.
27 ore 5 e mezza

FEBBRAJO

8 ore 5 e 1 quar.
18 ore 5
28 ore 4 e 3 quar.

MARZO

10 ore 4 e mezza
20 ore 4 e 1 quar.
30 ore 4

APRILE

9 ore 3 e 3 quar.
20 ore 3 e mezza
30 ore 3 e 1 quar.

MAGGIO

13 ore 3
30 ore 2 e 3 quar.

GIUGNO

14 ore 2 e mezza

LUGLIO

13 ore 2 e 3 quar.
30 ore 3

AGOSTO

12 ore 3 e 1 quar.
23 ore 3 e mezza

SETTEMBRE

3 ore 3 e 3 quar.
13 ore 4
23 ore 4 e 1 quar.

OTTOBRE

3 ore 4 e mezza
13 ore 4 e 3 quar.
23 ore 5

NOVEMBRE

2 ore 5 e 1 quar.
15 ore 5 e mezza

DICEMBRE

2 ore 5 e 3 quar.

AVE MARIA DELLA SERA

alle ore qui sotto indicate.

GENNAJO

20 ore 5 e 1 quar.

FEBBRAJO

2 ore 5 e mezza

13 ore 5 e 3 quar.

23 ore 6

MARZO

5 ore 6 e 1 quar.

15 ore 6 e mezza

25 ore 6 e 3 quar.

APRILE

4 ore 7

14 ore 7 e 1 quar.

25 ore 7 e mezza

MAGGIO

6 ore 7 e 3 quar.

21 ore 8

GIUGNO

ore 8

LUGLIO

22 ore 7 e 3 quar.

AGOSTO

5 ore 7 e mezza

18 ore 7 e 1 quar.

28 ore 7

SETTEMBRE

7 ore 6 e 3 quar.

18 ore 6 e mezza

28 ore 6 e 1 quar.

OTTOBRE

8 ore 6

18 ore 5 e 3 quar.

28 ore 5 e mezza

NOVEMBRE

8 ore 5 e 1 quar.

22 ore 5

DICEMBRE

ore 5

8448A

APPUNTAMENTO DELL'ANNO
LEVARE DEL SOLE

alle ore della mattina qui sotto indicate.

GENNAJO

11 ore 7 e mezza
27 ore 7 e 1^o quar.

FEBBRAJO

8 ore 7
18 ore 6 e 3^o quar.
28 ore 6 e mezza

MARZO

10 ore 6 e 1^o quar.
20 ore 6
30 ore 5 e 3^o quar.

APRILE

9 ore 5 e mezza
20 ore 5 e 1^o quar.
30 ore 5

MAGGIO

13 ore 4 e 3^o quar.
30 ore 4 e mezza

GIUGNO

14 ore 4 e min. 22

LUGLIO

13 ore 4 e mezza
30 ore 4 e 3^o quar.

AGOSTO

12 ore 5
23 ore 5 e 1^o quar.

SETTEMBRE

3 ore 5 e mezza
13 ore 5 e 3^o quar.
23 ore 6

OTTOBRE

3 ore 6 e 1^o quar.
13 ore 6 e mezza
23 ore 6 e 3^o quar.

NOVEMBRE

2 ore 7
15 ore 7 e 1^o quar.

DICEMBRE

18 ore 7 e mezza
15 ore 7 min. 37

TRAMONTARE DEL SOLE

alle seguenti ore della sera.

GENNAJO

11 ore 4 e mezza
27 ore 4 e 3 quar.

FEBBRAJO

8 ore 5
18 ore 5 e 1 quar.
28 ore 5 e mezza

MARZO

10 ore 5 e 3 quar.
20 ore 6
30 ore 6 e 1 quar.

APRILE

9 ore 6 e mezza
20 ore 6 e 3 quar.
30 ore 7

MAGGIO

13 ore 7 e 1 quar.
30 ore 7 e mezza

GIUGNO

14 ore 7 min. 38

LUGLIO

13 ore 7 e mezza
30 ore 7 e 1 quar.

AGOSTO

12 ore 7
23 ore 6 e 3 quar.

SETTEMBRE

3 ore 6 e mezza
13 ore 6 e 1 quar.
23 ore 6

OTTOBRE

3 ore 5 e 3 quar.
13 ore 5 e mezza
23 ore 5 e 1 quar.

NOVEMBRE

2 ore 5
15 ore 4 e 3 quar.

DICEMBRE

1 ore 4 e mezza
15 ore 4 e min. 23

APPARTENENZE DELL'ANNO

Aureo Numero	5.
Epatta	XIV.
Ciclo Solare	8.
Indizione Romana	5.
Lettera Domenicale	C.
Lettera del Martirologio	p.

FESTE MOBILI

La Settuagesima	31. Gennajo.
Le Ceneri	17. febbrajo.
La Pasqua di Resurrezione	4. Aprile.
Le Rogazioni	10. 11. 12. Maggio.
L'Ascensione	13. Maggio.
La Pentecoste	23. Maggio.
La SS. Trinità	30. Maggio.
Il Corpus Domini	3. Giugno.
Le Domeniche dopo la Pentecoste	sono 26.
La Dom. I. dell'Avvento	28. Novembre.

QUATTRO TEMPORA

Febbrajo 24 26 27		Settembre 15 17 18
Maggio 26 28 29		Dicembre 15 17 18

INGRESSO DEL SOLE NEI PUNTI CARDINALI

Equinozio di Primavera	21. Marzo ore 6. e m. 18. da mattina.
Solstizio di Estate	22. Giugno ore 3. e m. 4. da mattina.
Equinozio d'Autunno	23. Settembre ore 5. e m. 8. da sera.
Solstizio d'Inverno	22. Dicembre ore 10. e m. 51. da mattina.

ECLISSI

Vi saranno in quest'anno due eclissi di Sole; il primo totale avrà luogo il 15. Aprile, e sarà invisibile alle nostre regioni; l'altro accaderà il dì 9. Ottobre, e sarà visibile colle seguenti circostanze:

Principio	o. 7. m.	9. m.	} Grand. digi 11. 07.
Mass. oscuraz.	„ 8. „	30. „	
Fine	„ 9. „	58. „	

Quest'eclisse sarà anulare per una gran parte della Francia, e della Svizzera.

Vi saranno poi due eclissi parziali di Luna: il primo visibile per noi accaderà il 31. Marzo ed avrà principio a o. 9. e m. 9. da sera; massima oscurazione ore 10. m. 12. da sera; fine ore 11. m. 15. da sera. La parte della Luna eclissata sarà di digiti 3.4. L'altro eclisse che avrà luogo il 24. Settembre sarà invisibile per noi.





G E N N A J O

* 1 Ven.	CIRC. di N. S. gala	
2 Sab.	s. Macario abate	
* 3 Dom.	s. Antero p. e m.	1
4 Lun.	s. Cristiana Menab.	L. P.
5 Mar.	s. Telesforo papa	ore 3.
* 6 Mer.	EPIF. DEL SIGNORE	m. 25.
7 Gio.	s. Andrea Corsini	de sera
8 Ven.	s. Massimo vesc.	
9 Sab.	s. Marcellino vesc.	9
* 10 Dom.	s. Tecla vergine	U. Q.
11 Lun.	s. Iginio papa e m.	ore 7.
12 Mar.	b. Angiolo Bonsi F.	m. 18.
13 Mer.	PERDONO A S. GIOV.	da sera
14 Gio.	s. Ilario v.	
15 Ven.	s. Mauro abate	17
16 Sab.	s. Marcello	L. N.
* 17 Dom.	SS. NOME DI GESU'	ore 1.
	s. Antonio abate	m. 19.
18 Lun.	Catt. di s. Pietro	da m.
19 Mar.	s. Canuto re.	
20 Mer.	ss. Fab. e Seb. mm.	23
21 Gio.	s. Agnese v. e m.	P. Q.
22 Ven.	ss. Vinc. e Anast. m.	ore 5.
23 Sab.	SPOSALIZIO DI M. V.	m. 11.
* 24 Dom.	s. Timoteo vescovo	da sera
25 Lun.	Convers. di s. Paolo	31
26 Mar.	Trasl. di s. Zanobi	L. P.
27 Mer.	s. Gio. Grisostomo	ore 9.
28 Gio.	s. Agn. la 2. ^a volta	m. o.
29 Ven.	s. Franc. di Sales	da m.
30 Sab.	s. Martina v. e m.	
* 31 Dom.	Sett. s. Pietro Nol.	



F E B R A J O

	1 Lun.	s. Verdiana verg.	
✠	2 Mar.	PURIFICAZ. DI M. V.	
	3 Mer.	s. Biagio v. e m.	
	4 Gio.	s. Eutichio v.	
	5 Ven.	s. Agata v. e m.	
	6 Sab.	s. Dorotea v. e m.	8
✠	7 Dom.	Sess. s. Romual. ab.	U. Q.
	8 Lun.	s. Pietro Igneo	ore 2.
	9 Mar.	s. Appollonia v. e m.	m. 9.
	10 Mer.	s. Scolastica v.	da sera
†	11 Gio.	I 7. BB. Fondatori <i>Berlingaccio</i>	
	12 Ven.	s. Gaudenzio m.	
	13 Sab.	s. Caterina de' Ricci	
✠	14 Dom.	Qu. s. Valentino pr.	15
†	15 Lun.	s. Faustino m.	L. N.
†	16 Mar.	s. Giuliana v. e m.	ore 11.
	17 Mer.	b. Alessio Falconieri <i>Le Ceneri</i>	m. 56. da m.
	18 Gio.	s. Simeone v. e m.	
	19 Ven.	s. Gabino prete	
	20 Sab.	s. Leone v.	
✠	21 Dom.	I. di Qu. s. Maurizio	22
	22 Lun.	Cattedra di s. Pietro s. Marg. da Cort.	P. Q. ore 4.
	23 Mar.	s. Romana v. <i>Vig.</i>	m. 30.
*	24 Mer.	s. MATTIA Ap. Q.T.	da m.
	25 Gio.	s. Felice III. papa	
	26 Ven.	s. Andrea v. F. Q.T.	
	27 Sab.	s. Faustino m. Q.T.	
✠	28 Dom.	II. s. Romano abate	



M A R Z O

1	Lun.	s. Leone papa.	
2	Mar.	s. Simplicio p.	
3	Mer.	s. Cunegunda Imp.	L. ²
4	Gio.	s. Casimirro re	P.
5	Ven.	s. Adriano m.	ore 3.
6	Sab.	s. Cirillo Carmel.	m. 41.
* 7	Dom. III.	s. Tomm. d'Aq.	da m.
8	Lun.	s. Gio. di Dio.	
9	Mar.	s. Francesca Rom.	¹⁰
10	Mer.	ss. 40. Martiri	U. Q.
11	Gio.	s. Candido m.	ore 5.
12	Ven.	s. Gregorio p.	m. 13.
13	Sab.	s. Sabino martire	da m.
* 14	Dom. IV.	M. V. DEL SOCC.	
15	Lun.	s. Longino mart.	¹⁶
16	Mar.	s. Torello conf.	L. N.
17	Mer.	s. Patrizio v.	ore 9.
18	Gio.	s. Gabbriello Arc.	m. 47.
* 19	Ven.	s. Gius. Sp. di M.	da sera
20	Sab.	b. Amhrogio Sans.	²³
		b. Ippolito Galant.	P. Q.
* 21	Dom.	di Pas. s. Bened ab.	ore 6.
22	Lun.	s. Paolo vescovo	m. 19.
23	Mar.	s. Teodoro prete.	da sera
24	Mer.	b. Berta fiorentina	
* 25	Gio.	ANNUNZIAZ. DI M. V.	³¹
26	Ven.	Ded. della Metr. F.	L. P.
27	Sab.	s. Giovanni eremita	ore 9.
* 28	Dom.	d. Pal. s. Sisto III. p.	m. 57.
29	Lun.	s. Guglielmo v.	da sera
30	Mar.	s. Quirino m.	
† 31	Mer.	S. s. Amos profeta.	



A P R I L E

+	1 Gio.	S. Stimato di s. Cat.	
+	2 Ven.	S. s. Franc. di Paola	
+	3 Sab.	S. s. Pancrazio v.	
*	4 Dom.	PASQUA DI RES. gala	8
*	5 Lun.	s. Vincenzio Ferr.	U. Q.
*	6 Mar.	s. Sisto p. e m.	ore 4.
	7 Mer.	s. Epifanio v. e m.	m. 9.
	8 Gio.	s. Dionisio vesc.	da sera
	9 Ven.	s. Procopio mart.	
	10 Sab.	s. Ezechielle prof.	
*	11 Dom.	in Alb. s. Leone mag.	15
	12 Lun.	s. Zenone v. e m.	L. N.
	13 Mar.	s. Ermenegildo m.	ore 7.
	14 Mer.	s. Tiburzio m.	m. 7.
	15 Gio.	ss. Basilissa ec. mm.	da m.
	16 Ven.	b. Giovacchino c.	
	17 Sab.	s. Aniceto p. e m.	
*	18 Dom.	II. b. Amideo Amid.	22
	19 Lun.	s. Crescenzio Fior.	P. Q.
	20 Mar.	s. Agnese di M. P.	ore 9.
	21 Mer.	s. Anselmo vesc.	m. 55.
	22 Gio.	ss. Sotero ec. m.	da m.
	23 Ven.	s. Giorgio martire	
	24 Sab.	s. Fedele da Sigmar.	
*	25 Dom.	III. PATR. DI S. GIUS.	30
		s. Marco Evang.	L. P.
	26 Lun.	APPARIZ. DELLA MAD.	ore 2.
		DEL B. CONSIGLIO	m. 14.
	27 Mar.	s. Tertulliano v.	da sera
	28 Mer.	s. Vitale m.	
	29 Gio.	s. Pier Martire	
	30 Ven.	s. Caterina da Siena	



M A G I O

- | | | | |
|------|------|-----------------------|---------|
| * 1 | Sab. | ss. JAC. E FILIP. AP. | |
| ✠ 2 | Dom. | IV. s. Antonino Arc. | |
| * 3 | Lun. | INV. DELLA S. CROCE. | |
| 4 | Mar. | s. Monaca vedova. | |
| 5 | Mer. | s. Pio V. papa | U. Q. |
| 6 | Gio. | s. Gio. ante P. Lat. | ore 11. |
| 7 | Ven. | s. Stanislao vesc. | m. 38. |
| 8 | Sab. | Ap. di s. Michele Ar. | da sera |
| ✠ 9 | Dom. | V. s. Gregorio Naz. | |
| 10 | Lun. | b. Niccolò Alb. Rog. | |
| 11 | Mar. | b. Gio. da Vesp. Rog. | 14 |
| 12 | Mer. | s. Pancrazio m. Rog. | L. N. |
| ✠ 13 | Gio. | ASCENS. DEL SIGNORE | ore 4. |
| 14 | Ven. | s. Bonifaz. m. | m. 13. |
| 15 | Sab. | s. Isidoro agricolt. | da sera |
| ✠ 16 | Dom. | VI. s. Gio. Nepom. | |
| 17 | Lun. | s. Pasquale Baylon. | |
| 18 | Mar. | s. Venanzio m. | 22 |
| 19 | Mer. | b. Umil. de' Cerchi. | P. Q. |
| 20 | Gio. | s. Bernard. da Siena | ore 2. |
| 21 | Ven. | s. Valerio v. e m. | m. 47. |
| 22 | Sab. | s. Umiltà ved. Vig. | da m. |
| ✠ 23 | Dom. | LA PENTECOSTE | |
| * 24 | Lun. | s. Robustino m. | |
| * 25 | Mar. | s. Zan., es. M. MAD. | 30 |
| 26 | Mer. | s. Filippo Neri Q.T. | L. P. |
| 27 | Gio. | s. Giov. p. e m. | ore 3. |
| 28 | Ven. | b. M. Bart. Bag. Q.T. | m. 34. |
| 29 | Sab. | s. Massimo v. Q.T. | da m. |
| ✠ 30 | Dom. | I. SS. TRINITA' | |
| | | s. Ferdinando re | |
| 31 | Lun. | s. Petronilla v. | |



C I U G N O

1	Mar.	s. Procolo v.	
2	Mer.	s. Marcellino p.	
*	3	Gio. CORPUS DOMINI	
	4	Ven. s. Francesco Carac.	
	5	Sab. s. Satiro v. e m.	6
*	6	Dom. II. s. Norberto v.	U. Q.
	7	Lun. s. Paolo v. e m.	ore 4.
	8	Mar. s. Massiminó v.	m. 54.
	9	Mer. ss. Primo ec. m.	da m.
	10	Gio. s. Margh. reg. ved.	
	11	Ven. s. Barnaba Apost.	13
	12	Sab. s. Giov. da s. Fac.	L. N.
*	13	Dom. III. s. Ant. da Pad.	ore 1.
		NOME DIS. A. I. E. R. LA GR.	m. 38.
	14	Lun. s. Basilio Magno	da m.
	15	Mar. ss. Vito ec. mm.	
	16	Mer. s. Pelagio vesc.	
	17	Gio. s. Ranieri conf.,	20
	18	Ven. s. Marco m.	P. Q.
	19	Sab. s. Giuliana Falc.	ore 7.
*	20	Dom. IV. s. Silverio p.	m. 39.
	21	Lun. s. Luigi Gonzaga	da sera
	22	Mar. s. Paolino V. in Fir.	
	23	Mer. s. Zen. m. V. f. di Fir.	
*	24	Gio. NAT. DIS. GIO. BATT.	28
		PROT. DI F. gala	L. P.
	25	Ven. s. Guglielmo abate	ore 2.
	26	Sab. ss. Gio. e Paolo mm.	m. 5.
*	27	Dom. V. s. Ladislao re.	da sera
	28	Lun. s. Leone p.	Vig.
*	29	Mar. ss. PIET. E PAOLO AP.	
	30	Mer. Comm. di s. Paolo	



L U C E R O

1 Gio.	s. Marziale m.	
2 Ven.	VISITAZ. DI M. V.	
3 Sab.	s. Ireneo m.	
* 4 Dom.	VI. s. Ulderigo v.	5
5 Lun.	s. Domizio m.	U. Q.
6 Mar.	s. Romolo v.	ore 8.
7 Mer.	b. Michele des. Tr.	m. 37.
8 Gio.	s. Elisabetta reg.	da m.
9 Ven.	s. Cirillo v. e m.	
10 Sab.	I 7. Fratelli mm.	
* 11 Dom.	VII. s. Pio papa e m.	12
12 Lun.	s. Gio. Gualb. ab.	L. N.
13 Mar.	s. Anacleto p.	ore o.
14 Mer.	s. Bonav. card.	m. 17.
15 Gio.	s. Camm. de Lellis	da sera
16 Ven.	M. V. DEL CARMINE	
17 Sab.	s. Alessio c.	
* 18 Dom.	VIII. SS. REDENTORE	20
	s. Sinforosa m.	P. Q.
19 Lun.	s. Vinc. de Paoli	ore 1.
20 Mar.	s. Margh. v. e m.	m. 32.
21 Mer.	s. Elia Profeta	da sera
22 Gio.	s. M. Maddalena p.	
23 Ven.	s. Apollinare vesc.	
24 Sab.	s. Cristina v. Vig.	27
* 25 Dom.	IX. s. JACOPO APOST.	L. P.
* 26 Lun.	s. ANNA M. DI M. V.	ore 10.
27 Mar.	s. Pantaleone m.	m. 48.
28 Mer.	s. Vittorio p. e m.	da sera
29 Gio.	s. Marta verg.	
30 Ven.	ss. Abdon e Sen. m.	
31 Sab.	s. Ignazio di Lojola	2



A G O S T O

* 1 Dom.	X. s. Pietro in Vinc.	
2 Lun.	PERDONO D'ASSISI	
3 Mar.	Inv. del C. di s. Stef.	
4 Mer.	s. Domenico c.	3
5 Gio.	s. M. DELLA NEVE	U. Q.
6 Ven.	TRANSF. DEL SIGNORE	ore 2.
7 Sab.	ss. Gaetano e Don.	m. 39.
* 8 Dom.	XI. ss. Ciriaco ec. m.	da sera
9 Lun.	s. Romano m. <i>Vig.</i>	
* 10 Mar.	s. LORENZO M.	
11 Mer.	s. Tiburzio m.	11
12 Gio.	s. Chiara verg.	L. N.
13 Ven.	ss. Ipp. e Cass. mm.	ore 1.
14 Sab.	s. Eusebio c. <i>Vig.</i>	m. 9.
* 15 Dom.	XII. ASSUNZ. DI M. V.	da m.
16 Lun.	s. Rocco c.	
17 Mar.	b. Angiolo Agostin.	
18 Mer.	s. Mamante m.	19
19 Gio.	s. Lodovico v. e m.	P. Q.
20 Ven.	s. Bernar. ab. e D.	ore 5.
21 Sab.	b. Bernardo Tol.	m. 43.
* 22 Dom.	XIII. s. Giovacch. c.	da m.
23 Lun.	s. Filippo Ben. <i>Vig.</i>	
* 24 Mar.	s. BARTOLOM. AP.	26
25 Mer.	s. Luigi Re	L. P.
26 Gio.	s. Zefirino papa	ore 6.
27 Ven.	s. Giuseppe Calas.	m. 53.
28 Sab.	s. Agostino v.	da m.
* 29 Dom.	XIV. M. V. D. CONS.	
	Decoll. di s. G. B.	
30 Lun.	s. Rosa di Lima	
31 Mar.	s. Raimondo nonn.	



SETTEMBRE

1 Mer.	s. Egidio abate	
2 Gio.	s. Stef. re d' Ungh.	
3 Ven.	s. Eufemia v.	
4 Sab.	s. Rosa di Viterbo	
* 5 Dom.	XV. s. Lorenzo G.	¹ U. Q.
6 Lun.	s. Eleuterio ab.	ore 10.
7 Mar.	s. Regina v.	m. o.
* 8 Mer.	NATIVITA' DI M. V.	da sera
9 Gio.	s. Gorgonio m.	
10 Ven.	s. Niccola da Tol.	
11 Sab.	ss. Proto ec. m.	9
* 12 Dom.	XVI. ss. NOME DI M.	L. N.
	b. Giuseppe Alb. c.	ore 4.
13 Lun.	s. Eugenia verg.	m. 35.
14 Mar.	ESALT. DELLA S. *	da sera
15 Mer.	s. Nicomede	Q. T.
16 Gio.	s. Cornelio m.	
17 Ven.	Stim. di s. Fr.	Q. T. ¹⁷
18 Sab.	s. Gius. da Cop.	Q. T. P. Q.
* 19 Dom.	XVII. DOLORI DI M.	ore 8.
	s. Gennaro v.	m. 11.
20 Lun.	s. Eustachio m.	V. da sera
* 21 Mar.	s. MATTEO APOST.	
22 Mer.	b. Maria de Cerv.	
23 Gio.	s. Lino p. e m.	²⁴
24 Ven.	s. M. DELLA MERC.	L. P.
25 Sab.	s. Tommaso da V.	ore 3.
* 26 Dom.	XVIII. s. Cipriano m.	m. 19.
27 Lun.	ss. Cosimo e Dam.	da sera
28 Mar.	s. Vinceslao m.	
* 29 Mer.	DED. DI S. MICH. AR.	
30 Gio.	s. Girólamo Dottore	



O T T O B R E

1	Ven.	s. Remigio vesc.	
2	Sab.	ss. Angeli Custodi	
✠	3 Dom.	XIX. SS. ROSARIO	I
		<i>NAS. DI S. A. I. E R. IL GR.</i>	U. Q.
4	Lun.	s. Franc. d' Assisi	ore 8.
5	Mar.	ss. Placido ec. mm.	m. 43.
6	Mer.	s. Brunone c.	da m.
7	Gio.	s. Giustina m.	
8	Ven.	s. Reparata v. e m.	9
9	Sab.	s. Dionisio m.	L. N.
✠	10 Dom.	XX. MATER. DI M.	ore 11.
11	Lun.	s. Germano v.	m. 4.
12	Mar.	s. Massimiliano v.	da m.
13	Mer.	s. Serafino da M. Gr.	
14	Gio.	s. Callisto papa	17
15	Ven.	s. Teresa v.	P. Q.
16	Sab.	s. Gallo abate	ore 8.
✠	17 Dom.	XXI. PURITA' DI M. V.	m. 46.
18	Lun.	s. Luca Evangelista	da m.
19	Mar.	s. Pietro d' Alcant.	
20	Mer.	s. Massimo m.	24
21	Gio.	ss. Orsola ec. mm.	L. P.
22	Ven.	s. Donato v.	ore o.
23	Sab.	s. Severino v.	m. 36.
✠	24 Dom.	XXII. s. Raff. Arc.	da m.
25	Lun.	ss. Cresp. e Cr. mm.	
26	Mar.	Traslaz. dis. And. C.	30
27	Mer.	ss. Cresci ec. m. V.	U. Q.
* 28	Gio.	ss. SIM. E GIUDA AP.	ore 10.
29	Ven.	s. Narciso v.	m. 57.
30	Sab.	s. Serapione v. <i>Vig.</i>	da sera
✠	31 Dom.	XXIII. b. Tom. Bell.	



NOVEMBRE

- | | | | |
|---------------------------------------|------|--|---------|
| * 1 | Lun. | TUTTI I SANTI | |
| 2 | Mar. | COMMEN. DEI DEF. | |
| 3 | Mer. | s. Malachia prof. | |
| 4 | Gio. | s. Carlo Borromeo | |
| 5 | Ven. | s. Zaccaria profeta | 8 |
| 6 | Sab. | s. Leonardo c. | L. N. |
| * 7 | Dom. | XXIV. s. Ercolano v. | ore 4. |
| 8 | Lun. | ss. 4. Coronati mm. | m. 12. |
| 9 | Mar. | s. Teodoro m. | da m. |
| 10 | Mer. | s. Andrea Avellino | |
| 11 | Gio. | s. Martino v. | 15 |
| 12 | Ven. | s. Martino papa | P. Q. |
| 13 | Sab. | ss. Uomob. e Didaco | ore 7. |
| * 14 | Dom. | XXV. s. Clem. m. | m. 15. |
| 15 | Lun. | s. Leopoldo c. | da sera |
| <i>NOME DI S. A. I. C. R. ILG. D.</i> | | | |
| 16 | Mar. | s. Eustachio v. | |
| 17 | Mer. | s. Eugenio conf. | 22 |
| 18 | Gio. | s. Frediano v. | L. P. |
| 19 | Ven. | s. Elisabetta Reg. | ore 10. |
| 20 | Sab. | s. Felice de Valois | m. 3. |
| * 21 | Dom. | XXVI. PRESENTAZ.
E PATROC. DI M. V. | da m. |
| 22 | Lun. | s. Cecilia v. e m. | |
| 23 | Mar. | s. Clemente p. e m. | 29 |
| 24 | Mer. | s. Giov. della Croce | U. Q. |
| 25 | Gio. | s. Caterina v. e m. | ore 5. |
| 26 | Ven. | s. Pietro Alessandr. | m. 18. |
| 27 | Sab. | b. Leonar. da P. M. | da sera |
| * 28 | Dom. | I. DELL'AVVENTO. | |
| 29 | Lun. | s. Saturnino m. V. | |
| * 30 | Mar. | s. ANDREA APOST. | 2* |



D I C E M B E R E

1	Mer.	s. Ansano v.	
2	Gio.	b. Lodovico Capp.	
3	Ven.	s. Francesco Xaver.	
4	Sab.	s. Barbera v. e m.	
* 5	Dom.	II. s. Sabba ab.	7 L. N.
6	Lun.	s. Niccolò v.	ore 9.
7	Mar.	s. Ambr. v. <i>V. in F.</i>	m. 24.
* 8	Mer.	CONCEZIONE DI M. V.	da sera
9	Gio.	s. Procolo vesc.	
10	Ven.	TRASL. D. S. CASA	
11	Sab.	s. Damaso papa	15
* 12	Dom.	III. Inv. del C. di s. Fr.	P. Q.
13	Lun.	s. Lucia v. e m.	ore 4.
14	Mar.	s. Spiridione v.	m. 15.
15	Mer.	s. Ireneo m. <i>Q. T.</i>	da m.
16	Gio.	s. Eusebio v.	
17	Ven.	s. Lazzaro v. <i>Q. T.</i>	
18	Sab.	ESP. DEL PARTO <i>Q. T.</i>	
* 19	Dom.	IV. s. Fausta m.	21 L. P.
		<i>NASC. DI S. A. I. ER. LA GR.</i>	ore 10.
20	Lun.	s. Giulio m. <i>Vig.</i>	m. 56.
* 21	Mar.	s. TOMMASO APOST.	da sera
22	Mer.	s. Demetrio m.	
23	Gio.	s. Vittoria v. e m.	
24	Ven.	s. Gregorio p. <i>Vig.</i>	29
* 25	Sab.	NATIVITA' DEL SIGN.	U. Q.
			ore 2.
* 26	Dom.	s. STEF. PROTOMART.	m. 31.
* 27	Lun.	s. GIO. AP. ED EVANG.	da sera
* 28	Mar.	SS. INNOCENTI MM.	
29	Mer.	s. Tommaso arciv.	
30	Gio.	s. Firenze vescovo	
* 31	Ven.	s. SILVESTRO PAPA	

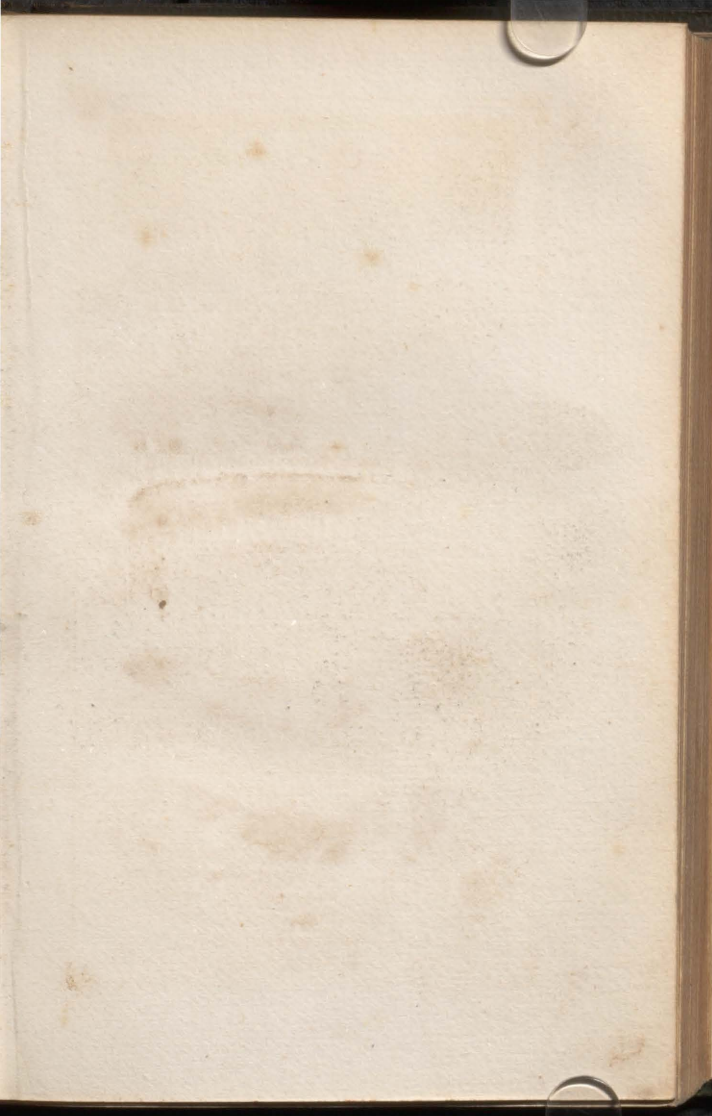





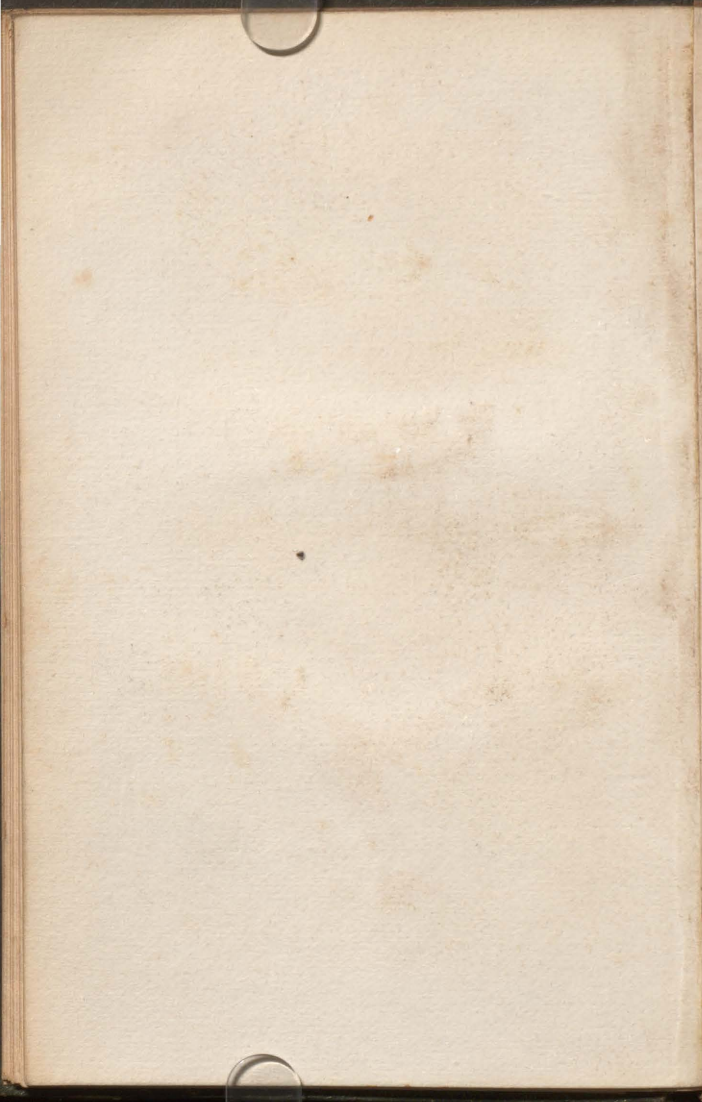



FAMIGLIA REGNANTE

IN TOSCANA

E

SERIE DI CASE REGNANTI

poste per ordine alfabetico rigoroso

—181—

UNIVERSITY OF TORONTO

LIBRARY

1

UNIVERSITY OF TORONTO

POSTED BY ORDER OF THE UNIVERSITY

—1911—

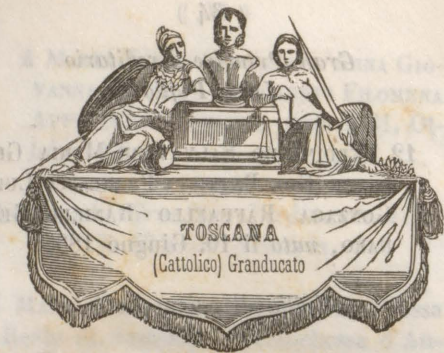

Età 
50 **L**EOPOLO SECONDO, Principe Imperiale d'Austria, Principe Reale d'Ungheria, e di Boemia, Arciduca d'Austria, Granduca di Toscana ec. ec. ec., nato li 3. Ottobre 1797., sposato in prime nozze li 28. Ottobre 1817. a MARIA ANNA CAROLINA Principessa Reale di Sassonia, Arciduchessa d'Austria ec. ec. ec., rimasto vedovo della medesima li 24. Marzo 1832., e sposato in seconde nozze li 7. Giugno 1833. a
33 MARIA ANTONIA, Principessa Reale delle Due Sicilie, Arciduchessa d'Austria, Granduchessa di Toscana ec. ec. ec., nata li 19. Dicembre 1814.

*Gran Principe Ereditario
Loro Figlio*

12 FERDINANDO SALVATORE MARIA GIU-
SEPPE GIO. BATTISTA FRANCESCO LUIGI
GONZAGA RAFFAELLO RANIERI GEN-
NARO, *nato* li 10. Giugno 1835.

Figlia di primo Letto

22 AUGUSTA FERDINANDA LUISA MARIA
GIOVANNA GIUSEPPA, *nata* il 1. Aprile
1825., *vedi* BAVIERA.

Figli del secondo Letto

13 MARIA ISABELLA ANNUNZIATA GIOVANNA
GIUSEPPA UMITA' APPOLLONIA FILO-
MENA VIRGINIA GABBRIELLA, *nata* li 21.
Maggio 1834.

9 MARIA CRISTINA ANNUNZIATA LUISA
ANNA GIOVANNA GIUSEPPA AGATA DO-
ROTEA FILOMENA, *nata* li 5. febbrajo
1838.

8 CARLO SALVADORE MARIA GIUSEPPE
GIO. BATTISTA FILIPPO GIACOMO GEN-
NARO LUIGI GONZAGA RANIERI, *nato*
il 30. Aprile 1839.

2 MARIA LUISA ANNUNZIATA ANNA GIOVANNA GIUSEPPA ANTONIETTA FILOMENA APPOLLONIA TOMMASA, *nata* il 31. Ottobre 1845.

*Vedova del Granduca Ferdinando III.
di Gloriosa Memoria*

51 MARIA FERDINANDA AMALIA Principessa Reale di Sassonia, Arciduchessa d'Austria, *nata* li 27. Aprile 1796., rimasta *vedova* li 18. Giugno 1824.

*Sorelle di S. A. I. e R.
il Granduca*

49 MARIA LUISA GIUSEPPA CRISTINA ROSA *nata* li 30. Agosto 1798.

46 MARIA TERESA FRANCESCA GIUSEPPA GIOVANNA BENEDETTA, *nata* li 21. Marzo 1801., *vedi* SARDEGNA.



ANHALT-BERNBOURG

(*Riformato*) **DUCATO.**

42 Alessandro Carlo, *nato* li 2. Marzo 1805.,
succeduto a suo Padre il Duca Alessio Federigo
li 24. Marzo 1834., *sposato* li 30. Ottobre
1834 a

36 Federiga Carolina Giuliana, figlia del Duca
Carlo di Holstein - Glucksbourg, *nata* li 9.
Ottobre 1811.

Sorella

48 Guglielmina Luisa, *nata* li 30. Ottobre 1799.
vedi PRUSSIA.

**ANHALT-BERNBOURG
SCHAUMBOURG**

(*Riformato*) **PRINCIPATO.**

Figlia del Principe Vittorio Carlo Federigo
(morto il 22. Aprile 1812.)

45 Emma, *nata* 20. Maggio 1802, *vedi* WALDECK,

ANHALT-COETHEN

(*Riformato*) **DUCATO.**

68 Enrico, figlio del Principe Federigo d' Anhalt Pless, *nato* 30. Luglio 1778., succeduto al suo fratello il Duca Federigo Ferdinando, *maritato* ad

53 Augusta Federiga Speranza, *nata* 4. Agosto 1794., figlia d' Enrico XLIV., Principessa di Reuss-Schleitz-Koestritz 2.^a Branca.

*Vedova del Duca Federigo
Ferdinando*

54 Giulia, Contessa di Brandemburgo, *nata* li 4. Gennajo 1793.

—○—
ANHALT-DESSAU

(*Riformato*) **DUCATO.**

53 Leopoldo Federigo, Duca d' Anhalt-Dessau, *nato* 1. Ottobre 1794., successo al suo Avo li 9. Agosto 1817., *sposato* il 18. Aprile 1818. a
51 Federiga Guglielmina Luisa Amalia, figlia di Federigo Luigi Carlo Principe di Prussia, *nata* 30. Settembre 1796.

Loro Figli

16 Leopoldo Federigo Francesco, Principe Ereditario, *nato* 29. Aprile 1831.

23 Federiga Amalia Agnese, Principessa, *nata* 24. Giugno 1824.

10 Maria Anna, Principessa, *nata* 14. Settembre 1837.

Fratelli e Sorelle del Duca

51 Giorgio Bernardo, *nato* 21. Febbrajo 1796. rimasto *vedovo* li 14. Gennajo 1829. di Caro-

lina Principessa di Schwarzbourg Roudolstadt,
e *sposato* in seconde nozze li 4. Ottobre 1831.
con Teresa Emma d'Erdmannsdorff, *nata* li
12. Settembre 1807.

Figlia di primo Letto

- 21 Principessa Luisa, *nata* 22. Giugno
1826.
48 Federigo Augusto, *nato* 23. Setteb. 1799.,
sposato li 11. Settembre 1832. colla Princi-
pessa Maria Luisa Carlotta di Hassia.

Figlie

- 14 Adelaide Maria, *nata* li 25. Dic. 1833.
10 Batilde Amalgunda, *nata* 29. Dic. 1837.
8 Ilda Carlotta, *nata* il 13. Dic. 1839.
40 Guglielmo Valdemaro, *nato* 29. Maggio 1807.
54 Amalia Augusta, *nata* 18. Agosto 1793.,
vedi SCHWARZBOURG ROUDOLSTADT.
49 Luisa Federiga, *nata* 1. Marzo 1798., *vedi*
HASSIA-HOMBOURG.

A U S T R I A

(*Cattolico*) **IMPERO.**

- 54 Ferdinando I. Carlo Leopoldo Giuseppe Fran-
cesco Marcellino, Imperatore di Austria, *nato*
li 19. Aprile 1793., figlio dell' Imperatore
Francesco I. nato dal secondo Letto con
Maria Teresa Carolina figlia del Re Ferdi-
nando IV. delle Due Sicilie, morta li 13. Apr.

1807. ; Ferdinando I. come Imperatore di Austria; Ferdinando V. come Re di Ungheria, di Boemia, della Lombardia e di Venezia, della Gallizia ec. ec. succeduto a suo Padre li 2. Marzo 1835., *sposato* li 27. Febbrajo 1831. a

44 Maria Anna Carolina Pia, figlia del fu Re Vittorio Emanuele di Sardegna, *nata* li 19. Settembre 1803.

Fratelli e Sorelle

56 Maria Luisa Arciduchessa d'Austria, *nata* li 12. Dicembre 1791., *vedi* PARMA.

49 Maria Clementina Francesca Giuseppina, *nata* li 1. Marzo 1798., *vedi* DUE SICILIE.

45 Francesco Carlo Giuseppe, *nato* 7. Dic. 1802. *sposato* li 4. Novembre 1824. a

42 Federiga Sofia Dorotea, Principessa di Baviera, *nata* li 27. Gennajo 1805.

Figli

17 Francesco Giuseppe Carlo, *nato* li 18. Agosto 1830.

15 Ferdinando Massimiliano Giuseppe, *nato* li 6. Luglio 1832.

14 Carlo Lodovico Giuseppe Maria, *nato* li 30. Luglio 1833.

5 Lodovico Giuseppe Antonio Vittorio, *nato* il 15. Maggio 1842.

43 Maria Anna Francesca Teresa, *nata* 8. Giugno 1804.

Vedova dell' Imperatore Francesco I.

55 Carlotta Augusta, figlia del fu Massimiliano Giuseppe Re di Baviera, *nata* li 8. Feb. 1792.

Zii dell' Imperatore

76 Arciduca Carlo Luigi, *nato* 5. Settembre 1771., Generale Feld-Maresciallo, Governatore, e Capitano Generale del Regno di Boemia. Si dimette dalla carica di Gran-Maestro dell'Ordine Teutonico il 30. Giugno 1804.: rimasto *vedovo* il 29. Gennajo 1830. di Enrichetta Alessandrina Federiga Guglielmina di Nassau-Weilbourg, *nata* 30. Ottobre 1797.

Figli

31 Maria Teresa Isabella, *nata* li 31. Luglio 1816., *vedi* SICILIA.

30 Alberto Federigo Ridolfo, *nato* li 3. Agosto 1817. *sposato* li 1. Maggio 1844. alla

22 Principessa Ildegarda Luisa Carlotta di Baviera, *nata* il 10. Giugno 1825.

Loro Figli

2 Maria Teresa Anna, *nata* il 15. Luglio 1845.

1 Carlo Alberto Luigi, *nato* il 3. Gennajo 1847.

29 Carlo Ferdinando, *nato* 29. Luglio 1818.

26 Federigo Ferdinando Leopoldo, *nato* 24. Maggio 1821.

22 Maria Carolina Luisa Cristina, *nata* 10. Settembre 1825.

20 Guglielmo Francesco Carlo, *nato* li 21. Aprile 1827.

- 71 Arc. Giuseppe Antonio Giovanni, Palatino del Regno d'Ungheria, Gen. Feld-Maresciallo, nato 9. Marzo 1776., vedovo il 16. Marzo 1801. di Alessandra Pawlowna, Granduchessa di Russia, e il 14. Settembre 1817. dell'Arciduchessa Erminia, Principessa di Anhalt-Bernbourg-Schaumbourg, Contessa di Holzapfel, sposato nuovamente il 24. Agosto 1819. a
50 Maria Dorotea Guglielmina Carolina, Principessa di Wurtemberg, nata 1. Nov. 1797.

Figlio del secondo Letto

- 30 Stefano Francesco Vittorio, nato li 14. Settembre 1817.

Figli del terzo Letto

- 16 Francesca Maria Elisabetta, nata li 17. Gennajo 1831.
14 Giuseppe Carlo Luigi, nato il primo Marzo 1833.
11 Maria Enrichetta Anna, n. 23. Ag. 1836.
65 Arc. Gio. Battista Giuseppe Fabiano Sebastiano, nato 20. Gennajo 1782., Generale di Cavalleria, Direttore Generale del Genio, e delle Fortificazioni.
64 Arc. Ranieri Giuseppe Giovanni Michele Francesco Girolamo, nato 30. Settembre 1783., Generale Feldzeugmeister, e Vice-Re del Regno Lombardo-Veneto, sposato il 28. Maggio 1820. a
47 Maria Elisabetta Carlotta Giuseppa Francesca di Savoia Carignano, nata il 13. Aprile 1800.

Loro Figli

- 24 Leopoldo Lodovico Maria, *nato* 6. Giugno 1823.
23 Ernesto Carlo Felice, *nato* 8. Apr. 1824.
21 Sigismondo Leopoldo Maria, *nato* li 7. Gennajo 1826.
20 Ranieri Ferdinando Maria Gio. Evangelista, *nato* li 11. Gennajo 1827.
19 Enrico Antonio Maria Ranieri Carlo, *nato* 9. Maggio 1828.
25 Adelaide Francesca Maria Raniera Elisabetta Clotilde, *nata* 3. Giugno 1822., *vedi* SARDEGNA.
63 Arc. Luigi Giuseppe Antonio, *nato* 13. Dicembre 1784., Feld-Maresciallo Luogo-tenente.

Figli del gran Zio l' Arciduca Ferdinando già Duca di Modena, e Brisgovia

- 66 Arc. Ferdinando Carlo, *nato* 25. Aprile 1781., Generale di Cavalleria.
65 Arc. Massimiliano Giuseppe, *nato* 14. Luglio 1782., Feld-Maresciallo Luogo-tenente.
71 Arc. Maria Leopoldina, *nata* 10. Dicembre 1776., *vedova* dell' Elettor Palatino Carlo Teodoro, *vedi* BAVIERA.

B A D E N

(*Luterano*) GRANDUCATO.

- 57 Carlo Leopoldo Federigo, *nato* 29. Agosto 1790., *succeduto* al suo Fratello, il Granduca Luigi, *li* 31. Marzo 1830., *sposato* *li* 25. Luglio 1819. a
- 46 Sofia Guglielmina, *figlia* di Gustavo Adolfo di Svezia, *nata* *il* 21. Maggio 1801.

Loro Figli

- 27 Alessandrina Luisa Amalia Federiga Elisabetta Sofia, *nata* *il* 6. Dic. 1820., *vedi* SASSONIA COBURGO GOTHA.
- 23 Luigi, *nato* *il* 15. Agosto 1824.
- 21 Federigo Guglielmo Luigi, *nato* *li* 9. Settembre 1826.
- 18 Guglielmo Luigi Augusto, *nato* 18. Dicembre 1829.
- 15 Carlo Federigo Gustavo, *nato* *li* 10. Marzo 1832.
- 13 Maria Amalia, *nata* *li* 20. Nov. 1834.
- 8 Cecilia Augusta, *nata* *il* 20. Sett. 1839.

Fratelli, e Sorelle

- 55 Guglielmo Luigi Augusto, *nato* 8. Aprile 1792., *sposato* *nel* 16. Ottobre 1830. con la Duchessa Elisabetta Alessandrina Costanza di Wurtemberg, *nata* *il* 29. febbrajo 1802.

Figlie

- 13 Sofia Paolina Enrichetta Maria Amalia
Luisa, *nata* li 7. Agosto 1834.
12 Paolina Sofia Elisabetta Maria, *nata*
il 18. Ottobre 1835.
10 Leopoldina Guglielmina Paolina Amalia
Massimiliana, *nata* il 22. Febb. 1837.
51 Massimiliano Federico Giovanni Ernesto,
nato 8. Dicembre 1796.
52 Amalia Cristina Carolina, *nata* 26. Genn.
1795., *vedova* del Principe Carlo Egone di
Furstenberg.

Vedova del Granduca Carlo Luigi,
morto li 8. Dicembre 1818.

- 58 Stefania Luisa Adriana, *nata* 28. Agosto 1789.

Sue Figlie

- 36 Luisa Amalia Stefania, *nata* 5. Giu-
gno 1811., *vedi* HOLSTEIN-GOTTORP.
32 Giuseppina Federiga Luisa, *nata* 21. Ot-
tobre 1815., *sposata* col Principe Carlo
di Hohenzollern-Sigmaringen.
30 Maria Amalia Elisabetta Carolina, *nata*
li 11. Ottobre 1817., *maritata* il 23. Feb-
brajo 1843. al Marchese di Douglas.

BAVIERA

(Cattolico) REGNO.

62 Luigi Carlo Augusto, Re , nato li 25. Agosto 1785. succeduto a Massimiliano Giuseppe suo Padre li 13. Ottobre 1825., sposato li 12. Ottobre 1810. a

55 Teresa Carlotta Luigia, Principessa di Saxe-Altenbourg , nata 8. Luglio 1792.

Loro Figli

36 Massimiliano Giuseppe, nato 28. Novembre 1811., maritato il 5. Ottobre 1842. alla Principessa

22 Federiga Francesca Augusta Maria Edvige, Cugina di S. M. il Re di Prussia, nata il 15. Ottobre 1825.

Loro Figlio

2 Ottone Luigi Federigo Guglielmo, nato 25. Agosto 1845.

32 Ottone Federigo Luigi, nato 1. Giugno 1815. vedi GRECIA.

26 Leopoldo Carlo Giuseppe Guglielmo Luigi, nato 14. Marzo 1821. sposato il 15. Aprile 1844. alla

22 Principessa Augusta, Ferdinanda Luisa, Arciduchessa d'Austria, figlia di Leopoldo II. Gran-Duca di Toscana, nata il 1. Aprile 1825.

Loro Figli

2 Luigi Leopoldo Alberto Giuseppe Maria, nato il 7. Gennajo 1845.

1 Leopoldo Massimiliano Giuseppe Maria Arnoldo, nato 9. Febb. 1846.

- 19 Adalberto Guglielmo Giorgio Luigi,
nato 19. Luglio 1828.
- 34 Matilde Carolina Federiga Guglielmi-
na Carlotta, *nata* 30. Agosto 1813., *sposata* li 26. Dicembre 1833. al Granduca
Ereditario Luigi di Hattia Darmstadt.
- 24 Aldegonda Augusta Carlotta, *nata* 19.
Marzo 1823., *vedi* MODENA.
- 22 Ildegarda Luisa Carlotta, *nata* 10. Giu-
gno 1825. *vedi* AUSTRIA.
- 21 Alessandrina Amalia, *nata* 26. Ag. 1826.

Fratelli e Sorelle del Re

- 52 Carlo Teodoro Massimiliano, *nato* 7. Luglio
1795.
- 59 Augusta Amalia, *nata* 21. Giugno 1788.,
sposata il 13. Genn. 1806. al Principe Eugenio,
Duca di Leuchtenberg e Principe d'Eichstaedt.
- 55 Carolina Augusta, *nata* 8. Febbrajo 1792.,
vedi AUSTRIA.
- | | | |
|--|---|-----------------|
| 46 Elisabetta Luisa <i>vedi</i> | } | <i>nate</i> |
| PRUSSIA. | | |
| 46 Amalia Augusta, <i>ve-</i> | } | 13. Nov. 1801. |
| <i>di</i> SASSONIA REGNO. | | |
| 42 Federiga Sofia Dorotea, | } | <i>nate</i> |
| <i>vedi</i> AUSTRIA IMPERO. | | |
| 42 Maria Anna Leopoldina <i>maritata</i> al Prin- | } | 27. Genn. 1805. |
| cipe Federigo Augusto
Re di Sassonia. | | |
| 39 Luisa Guglielmina, <i>nata</i> 30. Agosto 1808.
<i>sposata</i> li 9. Ottobre 1828. al Duca Massi-
miliano Giuseppe della stessa Casa. | | |

Pro-Zia

vedova dell' Elettore Carlo Teodoro

- 71 Maria Leopoldina, figlia dell' Arciduca Ferdinando d' Austria Duca di Modena, *nata* 10. Dicembre 1776. *maritata* 15. febbrajo 1795., *vedova* li 16. febbrajo 1799.

BRANCHE DUCALI

*Prima Branca Ducale in avanti Palatina
dei due Ponti Birkenfeld*

- 39 Massimiliano Giuseppe Duca di Baviera, *nato* 4. Dicembre 1808. *maritato* li 9. Sett. 1828. a
39 Luisa Guglielmina figlia del defunto Re Massimiliano Giuseppe di Baviera *nata* 30. Agosto 1808.

Loro Figli

- 16 Luigi Guglielmo, *nato* 21. Giugno 1831.
13 Carolina Teresa Elena, *nata* 4. Ap. 1834.
10 Elisabetta Amalia Eugenia, *nata* il 24. Dicembre 1837.
8 Carlo Teodoro, *nato* il 9. Sett. 1839.
6 Maria Sofia Amalia, *nata* il 4. Ott. 1841.
4 Matilde Luisa, *nata* il 30. Sett. 1843.

Zia del Duca

- 63 Maria Elisabetta Amalia Francesca, *nata* 6. Maggio 1784., *vedova* 1. Giugno 1815. d' Alessandro Principe di Wâgram.
-

BELGIO

REGNO.

- 57 Leopoldo I. Giorgio Cristiano Federigo Re dei Belgi, Duca di Saxe-Cobourg-Gotha, *nato* li 16. Dicembre 1790., restato *vedovo* il 6. Novembre 1817. della Principessa Carlotta Augusta, figlia del Re Giorgio IV. della Gran-Brettagna, salito al Trono del Belgio li 21. Luglio 1831. *sposato* li 9. Agosto 1832. a
- 35 Luisa Maria Teresa Carlotta Isabella Principessa d' Orleans, *nata* a Palermo il 3. Aprile 1812. figlia di Luigi Filippo Re dei Francesi.

Figli

- 12 Leopoldo Luigi Filippo Maria Vittorio *nato* li 9. Aprile 1835.
- 11 Filippo Eugenio Ferdinando, *nato* il 25. Marzo 1836.
- 7 Maria Carlotta Amalia Augusta Vittoria Clementina Leopoldina, *nata* il 10. Giugno 1840.

—○—
BRASILE

- 22 Imperatore Don Pietro II. d' Alcantara *nato* il 2. Dicembre 1825., figlio dell' Imperatore Don Pietro I. d' Alcantara, asceso al Trono sotto tutela in virtù dell' Atto di Abdicazione di suo Padre de' 7. Aprile 1831., *sposato* il 30. Maggio 1843. alla

25 Principessa Donna Teresa Cristina Maria ,
Sorella del Re di Napoli, nata il 14. Marzo
1822.

Loro Figli

2 Don Alfonso Pietro Cristino Leopoldo
Filippo Eugenio Michele Gabbriello Raf-
faello Gonzaga, nato il 23. Febr. 1845.

1 N. N. Principessa, nata il 29. Luglio
1846.

Sorelle

28 Donna Maria Da Gloria II. Regina di Por-
togallo, e degli Algarvi. (*vedi* PORTOGALLO)

26 Donna Gennara, nata il 1. Marzo 1821. *vedi*
SICILIA.

23 Donna Francesca Carolina Giovanna Carlotta
nata 2. Agosto 1824., *vedi* FRANCIA.

16 Donna Maria Amalia nata 1. Dic. 1831.

Vedova dell' Imperatore Don Pietro I.

35 Amalia Augusta Eugenia Napoleona figlia del
fu Duca Eugenio di Leuchtenberg nata 31. Lu-
glio 1812.

(*vedi* Portogallo per il rimanente)

—○—
BRUNSWICK-WOLFENBUTTEL.

(*Luterano*) **DUCATO.**

41 Duca Augusto Luigi Guglielmo Massimiliano
nato 25. Aprile 1806.; in seguito di una Cou-
1847

venzione col Fratello Proprietario del Ducato di Oels in Slesia, e di concerto colla Dieta Germanica, assume il supremo potere in quelli Stati li 25. Aprile 1831.

Fratello

43 Carlo Federigo Augusto Guglielmo, *nato* 30. Ottobre 1804.

DANIMARCA

(*Luterano*) **REGNO.**

61 Cristiano Federigo VIII, *nato* il 18. Dicembre 1786., succede a Federigo VI. il 3. Dicembre 1839., per la di lui morte accaduta in detto giorno; *sposato* in seconde nozze il 22. Maggio 1815. a

51 Carolina Amalia, figlia del Duca Federigo Cristiano d'Holstein-Sonderbourg-Augustenburg, *nata* 28. Giugno 1796.

*Figlio del primo Letto con Carlotta Federiga
Principessa di Mecklenbourg-Schwerin*

39 Federigo Carlo Cristiano, *nato* 6. Ottobre 1808. *maritato* il 10. Giugno 1841. a

26 Carolina Carlotta Marianna, figlia del Gran-Duca di Mecklenbourg-Strelitz, *nata* il 10. Gennajo 1821.

Fratello e Sorelle del Re

- 55 Federigo Ferdinando, General Maggiore nell' Armata Danese, nato 22. Novembre 1792. *maritato* il 1. Agosto 1829. a
54 Carolina Principessa Reale di Danimarca, nata 28. Ottobre 1793.
59 Giuliana Sofia, nata 18. Febbrajo 1788., *vedi* HASSIA-PHILIPPSTHAL-BARCHFELD.
58 Luisa Carlotta, nata 30. Ottobre 1789., *vedi* HASSIA-CASSEL

*Vedova del Re Federigo VI., morto
il 3. Dicembre 1839.*

- 80 Maria Sofia Federiga, d' Hassia-Cassel, nata 28. Ottobre 1767.

Sue Figlie

- 54 Carolina, Principessa di Danimarca, nata 28. Ottobre 1793., *sposata* al Principe Federigo Ferdinando.
39 Guglielmina Maria, nata 17. Genn. 1808, *vedi* HOLSTEIN DE BECK-GLUCKSBOURG.

LINEA COLLATERALE

DI

HOLSTEIN SONDERBOURG

1. BRANCA DI SLESWICK — HOLSTEIN —
SONDERBOURG — AUGUSTENBOURG
-

No 34.

AUGUSTENBOURG

(*Luterano*) **DUCATO.**

- 49 Cristiano Carlo Federigo Augusto, Duca,
nato 19. Luglio 1798., successo a suo Padre
il Duca Federigo Cristiano il 14. Giugno 1814.,
sposato 18. Settembre 1820. a
- 51 Luisa Sofia, figlia del Conte de Danneskjold-
Samsøe, *nata* 22. Settembre 1796.

Figli

- 23 Federiga Maria Luisa Augusta Carolina
Enrichetta, *nata* 28. Agosto 1824.
- 21 Carolina Amalia, *nata* li 15. Genn. 1826.
- 18 Federigo Cristiano Augusto, *nato* li 26.
Luglio 1829.
- 16 Federigo Cristiano Carlo Augusto, *nato*
li 22. Gennajo 1831.
- 14 Carolina Cristiana Augusta, *nata* li 2.
Agosto 1833.

Fratello e Sorella del Duca

- 47 Federigo Emilio Augusto, *nato* 23. Agosto
1800., *sposato* li 17. Settembre 1829. a En-
richetta Contessa di Danneskjold-Samsøe, *nata*
il 9. Maggio 1806.

Loro Figli

- 17 Federigo Cristiano Carlo Augusto, *nato*
li 22. Novembre 1830.
- 11 Luisa Carolina Enrichetta Augusta,
nata 29. Luglio 1836.
- 51 Carolina Amalia, *nata* 28. Giugno 1796.,
vedi DANIMARCA.

Figli del Principe Federigo Carlo Emilio
Zio del Duca Regnante
(morto il 14. Giugno 1841.)

- 42 Giorgio Enrico, nato 14. Marzo 1805.
37 Enrico Carlo Waldemaro, nato 13. Ottobre
1810.
44 Carlotta Luisa Dorotea Giuseppina, nata 24.
Gennajo 1803.
43 Paolina Vittoria Anna Guglielmina, nata 9.
Febbrajo 1804.
34 Amalia Eleonora Sofia Carlotta, nata 9.
Gennajo 1813.
32 Sofia Berta Clementina Augusta, nata 30.
Gennajo 1815.



FRANCIA

(Cattolico) REGNO.

- 74 Luigi Filippo I. Re dei Francesi nato li 6.
Ottobre 1773., sposato li 25. Novembre 1809. a
65 Maria Amalia, sorella del defunto Re delle
Due Sicilie Francesco I., nata li 26. Aprile
1782.

Loro Figli

Ferdinando Duca d' Orleans, nato 3. Set-
tembre 1810., morto il 13. Luglio 1842.

Sua Vedova

- 33 Elena Luisa Elisabetta di Mecklenbourg
Schwerin, nata il 24. Gennajo 1814.

1847

5 *

Suoi Figli

- 9 Luigi Filippo, Alberto d'Orleans ,
(Conte di Parigi, *nato* il dì 24. Ago-
sto 1838.
- 7 Roberto Filippo Luigi Eugenio Fer-
dinando, Duca di Chartres, *nato* il
9. Novembre 1840.
- 33 Luigi Carlo, Duca di Nemours, *nato* 25.
Ottobre 1814. , *maritato* il 26. Aprile
1840. a
- 25 Vittoria Augusta Antonietta di Sasso-
nia-Cobourg-Gotha, *nata* il 14. Febbrajo
1822.

Loro Figli

- 5 Luigi Filippo Maria Ferdinando
Gaetano, Conte d'Eu, *nato* il 28.
Aprile 1842.
- 3 Ferdinando Filippo Maria, Duca
d'Alençon, *nato* 12. Luglio 1844.
- 1 Margherita Adelaide Maria, Princi-
pessa d'Orleans, *nata* il 16. Feb-
brajo 1846.
- 29 Francesco Ferdinando Filippo Luigi,
Principe di Joinville, *nato* 14. Agosto
1818., *sposato* li 1. Maggio 1843. con la
23 Principessa Francesca Carolina Gio-
vanna, Sorella dell'Imperatore del Bra-
sile, *nata* il 2. Agosto 1824.

Loro Figli

- 3 Francesca Maria Amalia d'Orleans,
nata il 14. Agosto 1844.

2 Pietro Filippo Giovanni Maria d'Orleans, Duca di Penthièvre, nato 4. Novembre 1845.

25 Enrico Eugenio, Duca d'Aumale, nato 16. Gemajo 1822. sposato il 25. Novembre 1844. a

25 Maria Carolina Augusta, figlia di S. A. R. il Principe di Salerno, nata il 26. Aprile 1822.

Loro Figlio

2 Luigi Filippo Maria Leopoldo d'Orleans, Principe di Condè, nato il 15. Novembre 1845.

23 Anton Maria Filippo, nato il 31. Luglio 1824. Duca di Montpensier, sposato il 10. Ottobre 1846. a

Maria Luisa Ferdinanda, Infanta di Spagna, nata

35 Luisa, Duchessa d'Orleans, nata 3. Aprile 1812. *vedi* BELGIO.

30 Maria Clementina Carolina Leopoldina Clotilde, Duchessa di Beaujolois, nata 3. Giugno 1817., *vedi* SASSONIA COBURGO.

Sorella del Re

70 Eugenia Adelaide Luisa, nata 23. Ag. 1777.

GRAN-BRETTAGNA

(Chiesa Anglicana) REGNO.

- 28 Alessandrina Vittoria, I. Regina del Regno unito della Gran-Brettagna, e d'Irlanda, *nata* il 24. Maggio 1819., succede al suo Zio il Re Guglielmo IV. il 20. Giugno 1837., *maritata* il 10. Febbrajo 1840. a
28 Alberto Francesco Augusto Carlo, Principe di Sassonia-Cobourg-Gotha, *nato* il 6. Agosto 1819.

Loro Figli

- 7 Principessa Vittoria Adelaide, *nata* il 21. Novembre 1840.
6 Alberto Eduardo, Principe di Galles, *nato* il 9. Novembre 1841.
4 Alice Maud Maria, *nata* il 25. Aprile 1843.
3 Alfredo Ernesto Eduardo, Duca d'York *nato* il 6. Agosto 1844.
1 Elena Augusta Vittoria, *nata* il 25. Maggio 1846.

Madre della Regina, Vedova del Duca di Kent

- 61 Maria Luisa Vittoria, figlia del fu Duca Francesco di Sassonia-Saalfeld-Cobourg, *nata* li 17. Agosto 1786., *vedova* li 4. Giugno 1816. del Principe Enrico Carlo di Leiningen, e il di 23. Gennajo 1820. di Eduardo Duca di Kent, e Strathen, Conte di Dublino.

Zii, e Zie della Regina

76 Ernesto Augusto, Duca di Cumberland, e Re di Hannover, *nato* 5. Giugno 1771., *sposato* 29. Maggio 1815., *vedovo* di Federiga Carolina, figlia del Duca Carlo di Mecklenbourg-Strelitz, *morta* il 29. Giugno 1841.

Figlio

28 Giorgio Federigo Alessandro Carlo Ernesto Augusto, Principe, *nato* il 27. Maggio 1819., *sposato* il 18. febbrajo 1843. alla

29 Principessa Alessandrina Guglielmina figlia del Duca Regnante di Sassouia Altenbourg, *nata* il 15. Aprile 1818.

73 Adolfo Federigo, Duca di Cambridge, Conte di Tipperary, Barone di Culloden, *nato* 24. febbrajo 1774., *sposato* li 7. Maggio 1818. ad

50 Augusta Guglielmina Luisa, figlia del Landgravio Federigo d' Hassia-Cassel, *nata* 25. Luglio 1797.

Loro Figli

28 Giorgio Federigo Guglielmo Carlo, Principe, *nato* il 26. Marzo 1819.

25 Augusta Carolina Elisabetta Maria Sofia, *nata* 19. Luglio 1822., *vedi* MECKLEMBOURG-STRELITZ.

14 Maria Adelaide Guglielmina Elisabetta, *nata* li 27. Novembre 1833.

71 Maria, *nata* 25. Aprile 1776., *maritata* a Guglielmo Federigo Duca di Gloucester, *vedi* sotto.

70 Sofia, *nata* 5. Novembre 1777.

*Vedova del Re Guglielmo IV.,
morto il 20. Giugno 1837.*

55 Adelaide Luisa Teresa Carolina di Sassonia
Cobourg-Meiningen, *nata* 13. Agosto 1792.

*Vedova del Duca di Glocester, Guglielmo
Federigo (morto li 30. Novembre 1834.)*

71 Maria, figlia del Re Giorgio III., *nata* 25.
Aprile 1776.

G R E C I A

(*Religione*
Greca-Orientale) REGNO. (*Dinastia*
Cattolica)

32 Ottone Federigo Luigi, figlio del Re Luigi
Carlo Augusto di Baviera, *nato* il 1. Giu-
gno 1815. inalzato al Trono mediante il Trat-
tato di Londra del 7. Maggio 1832., *sposato*
il 22. Novembre 1836. a

29 Maria Federiga Amalia Duchessa di Olden-
bourg, *nata* il 21. Dicembre 1818.

H A N N O V E R

REGNO.

76 Ernesto Augusto Re, e Duca di Cumberland,
nato 5. Giugno 1771., succede al suo defunto
Fratello Guglielmo IV. già Re della Gran-

Brettagna, nel Mese di Giugno 1837, *vedovo* di Federiga Carolina, figlia del Duca Carlo di Mecklenbourg-Strelitz, *morta* il 29. Giug. 1841.

Figlio

28 Giorgio Federigo Alessandro Carlo Ernesto Augusto, Principe, *nato* il 27. Maggio 1819., *sposato* il 18. febbrajo 1843. alla Principessa

29 Alessandrina Maria Guglielmina Caterina Carlotta, figlia del Duca di Sassonia Altembourg, *nata* il 15. Aprile 1818.

Loro Figlio

2 Ernesto Augusto Guglielmo Adolfo, Principe Ereditario, *nato* il 21. Settembre 1845.



HASSIA-CASSEL (*Riformato*)

Linea Sovrana

70 Guglielmo II. Elettore, *nato* 28. Luglio 1777., succeduto a suo Padre 27. febbrajo 1821., *sposato* il 13. febbrajo 1797. a Federiga Cristina Augusta, figlia del Re Federigo Guglielmo II. di Prussia, *morta* il 19. febbrajo 1841., e *passato* a seconde nozze il di 8. Luglio successivo con Emilia Contessa di Reichembach-Lessonitz, restato *vedovo* ancora di questa li 11. febbrajo 1843., *rimaritato* il 28. Agosto 1843. a

27 Carolina Cristiana Albina, Baronessa di Bergen, *nata* 9. Gennajo 1820.

Figli di primo Letto

- 45 Federigo Guglielmo, nato 20. Agosto 1802.,
dichiarato Correggente li 30. Settembre 1831.,
avendo esercitato da tal'epoca il Governo in
tutta la sua estensione, sposato a
41 Geltrude Contessa di Schaumbourg, nata il
18. Maggio 1806.
48 Carolina Federiga Guglielmina, nata 29.
Luglio 1799.
43 Maria Federiga Guglielmina Cristiana, nata
6. Settembre 1804.

Sorella dell' Elettore

- 76 Carolina Amalia, nata 11. Luglio 1771. Du-
chessa di Sassonia-Gotha.

*Figli di Carlo Landgravio di Hassia-Cassel
morto il 17 Agosto 1836.*

- 80 Maria Sofia Federiga, nata 28. Ottob. 1767.,
vedi DANIMARCA.
74 Giuliana Luisa Amalia, Abbadessa d'ltzehoe,
nata 19. Gennajo 1773.
58 Luisa Carolina, nata 28. Settembre 1789.,
vedi HOLSTEIN-BECK.

Figli del defunto Landgravio Federigo

- 60 Guglielmo, nato 24. Dicembre 1787., sposato
li 10. Novembre 1810. a
58 Luisa Carlotta, figlia di Federigo, Principe
Ereditario di Danimarca, nata 30. Ott. 1789.

Loro Figli

- 33 Maria Luisa Carlotta, *nata* 9. Maggio
1814.
- 30 Luisa Guglielmina Federiga Carolina Au-
gusta Giulia, *nata* 7. Settembre 1817.,
vedi HOLSTEIN DE BECK GLUSBURG.
- 27 Federigo Guglielmo Giorgio Adolfo,
nato 26. Novembre 1820.
- 24 Augusta Federiga Maria Carolina Giulia,
nata 30. Ottobre 1823.
- 57 Federigo Guglielmo, *nato* 24. Aprile 1790.,
General Maggiore al servizio di Prussia.
- 54 Giorgio Carlo, *nato* 14. Gennaio 1793., Te-
nente-Colonnello al servizio di Prussia.
- 53 Luisa Carolina Federiga, *nata* 9. Aprile 1794.
- 51 Maria Guglielmina Federiga, *nata* 21. Gen-
najo 1796., *maritata* al Granduca Giorgio di
Mecklenbourg-Strelitz.
- 50 Augusta Guglielmina Luisa, *nata* 23. Luglio
1797., *vedi* GRAN-BRETTAGNA.

—○—

HASSIA-DARMSTADT

PRIMA LINEA GRANDUCALE

(*Luterano*) GRANDUCATO.

- 70 Luigi II., Granduca, *nato* 26. Dic. 1777.,
succeduto a suo Padre il Granduca Luigi I. li
6. Aprile 1830., rimasto *vedovo* il 27. Gen-
najo 1836. di Guglielmina Luisa di Baden.

Figli

- 41 Luigi, Principe Ereditario, *nato* 9. Giugno 1806., *sposato* li 26. Dicembre 1833. con Matilde Carolina figlia del Re Luigi di Baviera.
- 38 Carlo Guglielmo Luigi, *nato* 23. Aprile 1809. unito in matrimonio il dì 1836. con la Principessa Elisabetta figlia del Principe Guglielmo di Prussia.

Figli

- 10 Federigo Guglielmo Luigi, *nato* il 12. Settembre 1837.
- 9 Enrico Luigi Guglielmo Adalberto Waldemiro Alessandro, *nato* 29. Nov. 1838.
- 4 Maria Anna Guglielmina Elisabetta Matilde, *nata* 25. Maggio 1843.
- 2 Lodovico Federigo Giorgio Emilio, *nato* il 16. Novembre 1845.
- 24 Alessandro Luigi Cristiano Giorgio Federigo Emilio, *nato* 15. Luglio 1823.
- 23 Massimiliana Guglielmina Augusta, *nata* li 8. Agosto 1824.

Fratelli

- 67 Luigi Giorgio Federigo Carlo Ernesto, *nato* 31. Agosto 1780., *sposato* 29. Gennajo 1804. a
- 61 Carolina Ottilia, Principessa di Nidda, *nata* de Toerroeck de Zendroe 23. Aprile 1786.
- 59 Federigo Augusto Carlo Antonio, *nato* 14. Maggio 1788.
- 57 Emilio Massimiliano Leopoldo Augusto Carlo, *nato* 3. Settembre 1790.



HASSIA-HOMBOURG

SECONDA LINEA CADETTA

(*Riformato*)

- 66 Gustavo Adolfo Federigo, *nato* li 17. febbrajo 1781., Landgravio Sovrano, succede al suo Fratello Filippo Augusto, *morto* li 18. Dicembre 1846., *sposato* ne' 12. febbrajo 1818. a
49 Luisa Federiga d'Hanhalt-Dessau, *nata* 1. Marzo 1798.

Loro Figli

- 28 Carolina Amalia Elisabetta, *nata* 19. Marzo 1819., *vedi* REUSS-GREITZ.
24 Elisabetta Luisa Federiga, *nata* 30. Settembre 1823.
17 Federigo Luigi Enrico Gustavo, *nato* li 6. Aprile 1830.

Fratelli e Sorelle

- 64 Ferdinando Enrico Federigo, *nato* 26. Aprile 1783. General Maggiore al servizio d' Austria.
76 Carolina Luisa, *nata* 26. Agosto 1771. Principessa, *vedova* del Principe Luigi Federigo di SCHWARZBOURG-ROUDOLSTADT.
75 Luisa Ulrica, *nata* 26. Ottobre 1772. *vedi* SCHWARZBOURG-ROUDOLSTADT.
71 Augusta Federiga, *nata* 28. Nov. 1776., *vedi* MECKLENBOURG-SCHWERIN.

HASSIA-PHILIPPSTHAL

(*Riformato*)

76 Ernesto Costantino Landgravio, *nato* 8. Agosto 1771., *maritato* in seconde nozze 17. Febbrajo 1812. a

54 Carolina Guglielmina, *figlia* del fu Principe Carlo suo fratello, *nata* 10. Febbrajo 1793.

Figli del primo Letto con Cristina Luisa, figlia del Principe Federigo Carlo di Schwarzbourg-Roudolstadt, morta il 25. Dic. 1808.

44 Carlo, *nato* 22. Maggio 1803., *sposato* il 9. Ottobre 1845. alla Duchessa

29. Maria Alessandra Augusta Luisa di Wurtemberg, *nata* 25. Marzo 1818.

Loro Figlio

1 Ernesto Eugenio Carlo, *nato* li 20. Dicembre 1846.

42 Francesco Augusto, *nato* 26. Genn. 1805.

Figlia del fratello il Principe Carlo morto il 2. Gennajo 1793., e della Principessa Vittoria d'Anhalt-Bernbourg-Schaumbourg maritata in seconde nozze al Conte di Wimpfen.

54 Carolina Guglielmina Ulrica Eleonora, *nata* 10. Febbrajo 1793., *sposata* al Principe Ernesto di questa Casa, *vedi sopra.*

Figlia del fratello il Landgravio Luigi, morto a Napoli 15. Febbrajo 1816.

54 Maria Carolina, *nata* 14. Gennajo 1793.



HASSIA-PHILIPPSTHAL

BARCH-FELD

(*Riformato*)

- 63 Carlo Augusto Filippo Luigi Landgravio, General Maggiore al servizio dell'Elettore d'Hassia, *nato* 27. Giug. 1784., *vedovo* li 8. Giugno 1821. di Augusta Carlotta Federiga Sofia Amalia, figlia del Principe Federigo Luigi d'Hohenlohe-Ingelfingen, *nata* 16. Novembre 1793., *maritato* in seconde nozze il 10. Settembre 1823. a
53 Sofia Carolina Paolina, figlia del fu Principe di Bentheim-Bentheim, *nata* 16. Genn. 1794.

Figlia del primo Letto

- 29 Berta Guglielmina Carolina Luisa Maria, *nata* 26. Ottobre 1818, *maritata* il 27. Giugno 1839. al Principe Ereditario di Bentheim-Bentheim.

Figli del secondo Letto

- 18 Alessio Guglielmo Ernesto, *nato* 13. Settembre 1829.
16 Guglielmo, *nato* li 3. Ottobre 1831.

Fratello del Landgravio

- 58 Ernesto Federigo Guglielmo, Gener. Magg. dell'Impero Russo, *nato* 28. Gennajo 1789.

Vedova di Federigo Guglielmo

Carlo Luigi

- 59 Giulia Sofia, figlia del Principe Ereditario di Danimarca, *nata* 18. febbrajo 1788.

HASSIA-ROTENBOURG

(Cattolico)

Vedova del Landgravio Vittorio Amadeo

48 Eleonora Maria Walburga, sorella del Principe Costantino Salm-Reiffersched-Krautheim, nata il 13. Luglio 1799.

Sorella

60 Leopoldina Clotilde, nata 12. Settembre 1787.

HOHENZOLLERN-HECHINGEN

(Cattolico) PRINCIPATO.

46 Federigo Guglielmo Ermanno Costantino, nato 16. febbrajo 1801., succede a suo Padre il Principe Federigo Ermanno Ottone, il 13. Settembre 1838, sposato a

39 Eugenia Napoleona Principessa di Leuchtenberg, nata il 23. Dicembre 1808.

Zie

Figlie del terzo Letto del suddetto e di Maria Monaca Contessa di Walbourg-Zeil-Wurzach, morta 25. Ottobre 1814.

59 Massimiliana Antonia, nata 3. Nov. 1787., sposata 25. febbrajo 1811. al Principe Everardo di Waldbourg, Branca di Zeil-Wurzach.

56 Giuseppina, nata 14. Maggio 1790., sposata
31. Agosto 1811. a Ladislao, Conte di Festetics
de Tolma.

Figli dello Zio

il Principe Federigo Francesco Saverio,

nato il 21. Maggio 1787.,

e morto il 6. Aprile 1844.

57 Federigo Francesco Antonio, nato li 3.
Novembre 1790., sposato il 7. Gennajo
1839. ad

37 Annunziata Carolina Principessa di
Hohenzollern-Sigmaringen, nata il dì
8. Giugno 1810.

54 Federiga Giulia, nata 27. Marzo 1792.

52 Federiga Giuseppina, nata 7. Luglio
1795.

Figlia del Gran Zio il Conte

Federigo Antonio

Carolina, nata Baronessa di Weicher, maritata
29. Luglio 1805., vedova del Principe Er-
manno già Generale al servizio di Prussia,
morto li 6. Novembre 1827.

Figlia

39 Maria Carolina Ernestina Ida, nata il
29. Giugno 1808.

HOHENZOLLERN-SIGMARINGEN

(*Cattolico*) PRINCIPATO.

- 62 Carlo Antonio, succeduto a suo Padre il Principe Antonio Luigi Meinrado Francesco, nato 20. Febb. 1785, sposato 4. Febb. 1808. a
55 Antonietta Murat, nata 5. Gennajo 1792.

Loro Figli

- 36 Carlo Antonio Giovacchino Zefirino Federigo Meinrado, nato 7. Settembre 1811. sposato li 21. Ottobre 1834. alla Principessa Giuseppina di Baden.

Figli

- 12 Leopoldo Stefano Carlo Antonio, nato li 22. Settembre 1835.
10 Stefania Federiga Guglielmina Antonia, nata il 15. Luglio 1837.
8 Carlo Federigo Zefirino, nato il 20. Aprile 1839.
6 Antonio Carlo Giuseppe, nato li 7. Ottobre 1841.
4 Federigo Eugenio Giovanni, Principe, nato 25. Giugno 1843.
2 Maria Luisa Alessandrina Carolina, nata li 17. Novembre 1845.
37 Annunziata Carolina Giovacchina Antonietta Amalia, nata 6. Giugno 1810. vedi HOHENZOLLERN-HECHINGEN.
27 Federiga Guglielmina, nata 24. Marzo 1820.



HOLSTEIN

LINEA REALE DI HOLSTEIN

I. HOLSTEIN-GLUCKSTADT

V. DANIMARCA

II. HOLSTEIN-SONDERBOURG

V. DANIMARCA

LINEA DUCALE DI HOLSTEIN-GOTTORP

I. BRANCA MAGGIORE *V. RUSSIA*

II. BRANCA CADETTA (*Luterano*)

(La posterità dei due figli di Cristiano Augusto
Duca e Vescovo di Lubecca, morto nel 1726.)

*Descendenti del Re Adolfo Federigo
di Svezia morto nel 1771.*

*Descendenza di Gustavo IV. Adolfo, nato il
primo Novembre 1778. già Re di Svezia per
aver renunziato al Trono il 29. Marzo 1809.
e morto il 7. febbrajo 1837, Nipote del sud-
detto Re Adolfo Federigo.*

Suoi Figli

48 Gustavo, nato 9. Novembre 1799., sposato
li 9. Novembre 1830. a Luisa Amalia Stefa-
nia, figlia del fu il Granduca Carlo Luigi
Frediano di Baden, nata 5. Giugno 1811.

Figlia

- 14 Carolina Federiga Francesca, *nata* li 6.
Agosto 1833.
46 Sofia Guglielmina, *nata* 31. Maggio 1801.,
vedi BADEN.
42 Amalia Maria Carlotta, *nata* 22. Febbrajo
1805.

HOLSTEIN DE BECK-GLUCKSBOURG

(*Luterano*) **DUCATO.**

- 35 Duca Carlo, *nato* 30. Settembre 1812., suc-
ceduto a suo Padre il Duca Federigo Gugliel-
mo Paolo li 17. Febbrajo 1831., *sposato* il
19. Maggio 1838. a
39 Guglielmina Maria, Principessa di Dani-
marca, *nata* il 18. Gennajo 1808.

Fratelli e Sorelle

- 33 Federigo, *nato* 23. Ottobre 1814., *sposato*
il 16. Ottobre 1841. a
26 Adelaide Cristiana Giuliana Carlotta, *nata*
9. Marzo 1821., figlia del Principe di Scaum-
bourg-Lippe.

Loro Figlia

- 3 Principessa Maria Carolina Augusta,
nata 27. Febbrajo 1844.
31 Guglielmo, *nato* 19. Aprile 1816.
29 Cristiano, *nato* 8. Aprile 1818., *maritato*
il 26. Maggio 1842. a

30 Luigia Federiga Guglielmina Carolina, *nata*
7. Settembre 1817., figlia del Landgravio Gu-
glielmo di Hassia-Cassel.

Loro Figli

- 4 Cristiano Federigo Guglielmo Carlo,
nato 3. Giugno 1843.
3 Alessandrina Carolina Maria Carlotta,
nata il primo Dicembre 1844.
2 Cristiano Guglielmo Ferdinando Adolfo
Giorgio, *nato* li 24. Dicembre 1845.
23 Giulio, *nato* li 14. Ottobre 1824.
22 Giovanni, *nato* 5. Dicembre 1825.
19 Niccola, *nato* 22. Dicembre 1828.
37 Luisa Maria Federiga, *nata* 23. Ott. 1810.
36 Federiga Carolina Giulia, *nata* 9. Ott. 1811.
27 Luisa, *nata* 18. Novembre 1820.

Madre

58 Luisa Carolina, figlia di Carlo, Landgravio
di Hassia-Cassel, *nata* 28. Settembre 1789.

Zia

67 Elisabetta Federiga Sofia Amalia Carlotta,
nata 13. Dic. 1780., *vedova* 25. Febr. 1808.
del Barone di Richthofen.

LIECHTENSTEIN

(Cattolico) PRINCIPATO.

51 Luigi Giuseppe, *nato* il 26. Maggio 1796. suc-
ceduto a suo Padre il Principe Giovan Giu-
seppe il 20. Aprile 1836., *sposato* il dì 8.
Agosto 1831. con

34 Francesca di Paola, Contessa di Kinsky,
nata li 8. Agosto 1813.

Figli

13 Maria Francesca Paola Teresa Giuseppa
nata il 20. Settembre 1834.

11 Carolina, nata il 27. febbrajo 1836.

10 Sofia Maria Gabbriella Pia, nata li 11.
Luglio 1837.

9 Luisa, nata 13. Agosto 1838.

8 Ida, nata li 11. Ottobre 1839.

7 Giovanni Maria Francesco, nato 5. Ot-
tobre 1840.

6 Francesca Maria, nata 30. Dic. 1841.

4 Maria Enrichetta, nata 6 Giugno 1843.

1 Anna, nata 27. febbrajo 1846.

Fratelli e Sorelle

45 Francesco di Paola Giovacchino, nato 25.
 febbrajo 1802., maritato il 3. Giugno 1841.
 a Giulia, nata Contessa Potocka.

Figli

5 Alfredo, nato 2. Giugno 1842.

3 Giuseppina Maria Giuliana, nata il 22.
 Aprile 1844.

44 Carlo Giovanni Nepomuceno Antonio, nato
 14. Giugno 1803., vedovo dopo il 20. Aprile
 1841. della Contessa Rosalia di Grunne.

Figli

14 Rodolfo, nato il 28. Dicembre 1833.

10 Filippo Carlo, nato il 17. Luglio 1837.

- 40 Federigo, nato 21. Settembre 1807.
38 Eduardo Francesco Luigi, nato 22. febbrajo
1809., *maritato* il 15. Ottobre 1839. alla
Contessa di Choloniewska.

Figli

- 7 Luigi, nato il 25. Giugno 1840.
3 Maria Giuseppa Celestina nata il 25.
 febbrajo 1844.
37 Augusto Ignazio, nato 22. Aprile 1810.
31 Rodolfo, nato 8. Ottobre 1816.
49 Maria Sofia, nata 5. Settembre 1798., *ma-*
ritata li 4. Agosto 1817. al Conte Vincenzo
Esterhazy di Galantha.
47 Maria Giuseppina, nata 11. Genn. 1800.
41 Enrichetta, nata 1. Aprile 1806.
36 Ida Leopoldina Sofia Maria Giuseppina Fran-
cesca, nata 12. Settembre 1811.

Vedova del Principe Giovanni Giuseppe
(morto il 20. Aprile 1836.)

- 71 Giuseppina Sofia, nata il 20. Giugno 1776.

Zia

- 79 Maria Giuseppina, nata il 13. Aprile 1768,
vedova del Principe Niccola Esterhazy.

Vedova del Principe Carlo Giovanni
Nepomuceno (morto il 24. Dicembre 1795.)

- 77 Maria Anna Giuseppina, nata 19. Nov. 1770.,
figlia del Principe Antonio di Khevenhuller.

- Figli*
57 Carlo Francesco Antonio, nato 23. Ottobre 1790., maritato il 21. Agosto 1819. a
48 Francesca, nata 8. Dicembre 1799. figlia di Rodolfo Conte di Wrbna.

Loro Figli

- 27 Maria Anna, nata 25. Agosto 1820.
20 Carlo Rodolfo, nato li 19. Aprile 1827.
15 Elisa, nata li 13. Novembre 1832.
14 Francesca, nata li 30. Ottobre 1833.
12 Maria, nata il 19. Settembre 1835.
9 Rodolfo, nato 18. Aprile 1838.

*Figli della Vedova del Principe Maurizio
Giuseppe morto il 24. Marzo 1819.*

- 39 Maria, nata 31. Dicembre 1808., vedi
LOBKOWITZ.
35 Eleonora, nata 25. Dicembre 1812., vedi
SCHWARZENBERG.
32 Leopoldina, nata 4. Novembre 1815.

LIPPE

(*Riformato*) PRINCIPATO.

- 51 Paolo Alessandro Leopoldo, nato 6. Novembre 1796., successo a suo Padre 4. Aprile 1802., assunse il Governo il 3. Luglio 1820. maritato il 23. Aprile 1820. a
47 Emilia Federiga Carolina, nata 23. Aprile 1800., figlia di Guntero Federigo Carlo, Principe di Schwarzbourg-Sonders-Hausen.

Loro Figli

26 Paolo Federigo Emilio Leopoldo, *nato*
1. Settembre 1821.

23 Guntero Federigo Waldemaro, *nato* 18.
Aprile 1824.

20 Paolo Alessandro Federigo, *nato* il 18.
Ottobre 1827.

18 Ermanno Emilio, *nato* 24. Lug. 1829.

25 Cristina Luisa Augusta Carlotta, *nata*
9. Novembre 1822.

22 Maria Carolina Federiga, *nata* 1. Di-
cembre 1825.

16 Carlo Alessandro, *nato* li 16. Genn. 1831.

13 Carolina Paolina, *nata* li 2. Ott. 1834.

Fratello

50 Federigo Alberto Augusto, *nato* 8. Dic. 1797.

LINEA DI LIPPE-BIESTERFELD

35 Giulio Pietro Ermanno Augusto, Conte,
nato 2. Aprile 1812, succede a suo Padre il

Conte Guglielmo Ernesto, *morto* li 8. Gen-
najo 1840, *sposato* il 30 Aprile 1839. a

29 Adelaide Clotilde Augusta, Contessa De Ca-
stell, *nata* il 18. Giugno 1818.

Figli

6 Emilia Amalia Modesta Ernesta Ber-
nardina, *nata* 1. febbrajo 1841.

5 Ernesto Casimirro Federigo, *nato* 9.
Giugno 1842.

- 4 Adalberto Reinaldo Leopoldo, nato il
15. Ottobre 1843.
3 Agnese Ida Matilde, nata 7. Dicembre
1844.
1 Leopoldo Carlo Enrico Giorgio, nato
li 12. Maggio 1846.

Fratelli e Sorelle

- 37 Agnese Giulia Enrichetta, nata li 30. Aprile
1810.
34 Matilde Maria Giovanna, nata 28. Novem-
bre 1813.
29 Ermanno Federigo Guglielmo, nato 8. Giu-
gno 1818.
26 Leopoldo Carlo Enrico, nato 19. Genn. 1821.

Madre

- 65 Modesta, Baronessa di Unruh, nata il 30.
Aprile 1782.

Figli del fu Conte Gio. Carlo

*Zio del Principe Regnante
morto il 21. Dicembre 1844.*

- 38 Paolina Luisa Modesta, nata 22. Maggio
1809.
36 Costantino Cristiano Guglielmo, nato 14.
Maggio 1811.; sposato il 2. Dicembre 1837.
a Wilhelmina figlia del Barone di Vincke.
33 Amalia Enrichetta, nata 4. Aprile 1814.
29 Carlo Federigo, nato 28. Settembre 1818.

LINEA DI LIPPE-WEISSENFELD

- 42 Conte Gustavo, nato li 21. Agosto 1805.,
figlio del Conte Ferdinando, sposato il 21.
Agosto 1843. alla
28 Contessa Ida di Lippe, nata li 16. Gennajo
1819.

Figlio

3 Ferdinando, nato il 6. Ottobre 1844.

Fratelli e Sorelle

- 41 Agnese, nata 1. Ottobre 1806.
39 Francesca, nata 1. Giugno 1808., maritata
al Barone di Patow.
38 Ugone, nato 13. Dicembre 1809.
30 Berta, nata 21. Giugno 1817.
20 Gabbriella, nata 24. Marzo 1827.

Madre

58 Eleonora Gustava, Baronessa di Termo,
nata 19. Ottobre 1789.

Zii

70 Cristiano, nato 21. febbrajo 1777. vedovo
li 27. Novembre 1827. di Federiga Contessa
di Hohental, nata li 25. Luglio 1790, mari-
tato in seconde nozze con Guglielmina di
Egidy, il 23. Maggio 1836.

Figli

37 Maria, nata 10. Giugno 1810., maritata
26. Ag. 1828. ad Alberto Conte di Loeben,
nato 29. Aprile 1800. Preposto del Cir-
colo della Misnia al servizio di Sassonia.

- 34 Oscar, *nato* 26. Agosto 1813.
32 Clementina, *nata* 10. Febb. 1815., *maritata* il 30. Settembre 1836. a Valdemaro De Zezschevitz.
30 Federico, *nato* 12. Gennajo 1817.
28 Ida, *nata* 16. Gennajo 1819.
27 Francesco, *nato* 17. Settembre 1820.
25 Teodoro, *nato* 3. febbrajo 1822.
23 Lidia, *nata* 24. febbrajo 1824.
10 Wilhelmina, *nata* il 7. Marzo 1837.
7 Giovanna, *nata* 14. Marzo 1840.
66 Luigi, *nato* 14. Luglio 1781. *sposato* 24. Giugno 1811. alla Contessa Augusta di Hohenenthal, *nata* li 15. Agosto 1795.

Figli

- 35 Adolfo, *nato* 11. Maggio 1812.
34 Paolina, *nata* 26. Ag. 1813., *maritata* il 12. Aprile 1837. ad Ernesto De Klengel.
32 Leopoldo, *nato* 19. Marzo 1815.
29 Ottone, *nato* 3. Maggio 1818.
22 Ernesto, *nato* 21. febbrajo 1825.
21 Roberto, *nato* 30. Marzo 1826.
20 Sofia, *nata* 21. Settembre 1827.
19 Giovanna, *nata* 6. Dicembre 1828.

Vedova del Conte Carlo Cristiano

- 73 Isabella Luisa Costanza, *nata* Contessa di Solms-Barut, *nata* 15. Maggio 1774. *maritata* 24. Giugno 1800. *vedova* 5. Aprile 1808.

*Figli del primo Letto con Enrichetta Luisa
Contessa di Callenberg.*

68 Bernardo Enrico Ferdinando, nato 22. Febbrajo 1779., sposato 21. Maggio 1820. a Madama Emilia de Klengel.

Figli

26 Isolda, nata 16. Giugno 1821.

24 Celestina, nata 20. Ottobre 1823.

22 Arminio, nato 15. Ottobre 1825.

Figli di primo Letto del Conte Carlo Federico Ermanno (nato il 20. Marzo 1783, morto il 21. Febbrajo 1841.)

39 Carlo Ottavio, nato 6. Novembre 1808, sposato con Maria, Contessa di Mengersen.

Figli

11 Giorgio Guglielmo Ermanno, nato il 3. Settembre 1836.

8 Elena Ida, nata il 4. Sett. 1839.

6 Eduardo Azelio Bernardo, nato 10. Maggio 1841.

5 Arnolfo Arminio Carlo, nato 21. Agosto 1842.

3 Gabbriella Paolina Luisa, nata li 8. Maggio 1844.

35 Reinizio, nato 29. Gennajo 1812.

Figli del Conte Carlo del secondo Letto

46 Enrichetta Luisa Erminia, nata 30. Settembre 1801.

44 Carolina Isabella, nata 23. Aprile 1803.

LIPPE-SCHAUMBOURG

(*Riformato*) PRINCIPATO.

- 63 Giorgio Guglielmo, *nato* 20. Dicembre 1784.,
successo a suo Padre 13. Febbr. 1787., prende
il Governo, e il titolo di Principe li 18. A-
prile 1807., *sposato* il 23. Giugno 1816. a
51 Ida Carolina Luisa, figlia del Principe di
Waldeck, *nata* 26. Settembre 1796.

Loro Figli

- 30 Adolfo Giorgio, Principe Ereditario,
nato il primo Agosto 1817., *sposato* il
25. Ottobre 1844. con la Principessa
20 Erminia di Waldeck e Pymont, *nata*
il 29. Settembre 1827.

Loro Figlia

- 2 Erminia, *nata* li 5. Ottobre 1845.
29 Matilde Augusta Guglielmina, *nata* 11.
Settembre 1818.
26 Adelaide Cristina Giulia Carlotta, *nata*
10. Marzo 1821., *vedi* HOLSTEIN DE BECH-
GLUCKSEOURG.
23 Ida Maria Augusta Federiga, *nata* 26.
Maggio 1824.
13 Guglielmo Carlo Augusto, *nato* li 12.
Dicembre 1834.
6 Elisabetta Guglielmina Augusta, *nata*
5. Marzo 1841.

Sorella

64 Guglielmina, *nata* 18. Maggio 1783., *maritata* a Ernesto Federigo Conte di Munster.

L U C C A

(*Cattolico*) Ducato.

48 Carlo Lodovico, Duca, Infante di Spagna, *nato* 23. Dicembre 1799., *successo* a sua Madre Maria Luisa, Infanta di Spagna, già *vedova* del Re Lodovico di Etruria, li 13. Marzo 1824., *sposato* il 15. Agosto 1820. a

44 Maria Teresa Ferdinanda Felicita Gaetana Pia, figlia del Re Vittorio Emanuele di Sardegna, *nata* li 19. Settembre 1803.

Loro Figlio

24 Ferdinando Carlo Maria Giuseppe Vittorio Baldassarre, *nato* 14. Gennajo 1823., *sposato* il 10. Novembre 1845. a

28 Luisa Maria Teresa, Principessa di Borbone, *nata* il 21. Settembre 1819.

Loro Figlia

Margarita Maria Teresa Enrichetta, *nata* il primo Gennajo 1847.

Sorella del Duca

45 Maria Luisa Carlotta, Infanta, *nata* 1. Ottobre 1802., *vedova* del Principe Massimiliano di Sassonia, *vedi* SASSONIA.

MECKLENBOURG-SCHWERIN

(*Luterano*) GRANDUCATO.

24 Federigo Francesco, nato il 28. Febb. 1823., succede a suo Padre il Granduca Paolo Federigo, morto il 7. Marzo 1842.

Fratello e Sorella del Granduca

23 Luisa Maria Elena, nata 17. Maggio 1824.

20 Federigo Guglielmo Niccola, nato li 5. Marzo 1827.

Madre del Granduca

44 Federiga Guglielmina Alessandrina Maria Elena Principessa di Prussia, nata il 23. Febbrajo 1803., restata vedova del Granduca Paolo Federigo il 7. Marzo 1842.

Zia del Granduca

44 Maria Luisa Federiga Alessandrina Elisabetta Carlotta, nata 31. Marzo 1803., sposata li 7. Ottobre 1825. al Principe Giorgio Carlo di Sassonia Hildburghausen.

Figlia del secondo Letto di Carolina, figlia di Carlo Augusto Granduca di Sassonia-Weimar, morta li 20. Gennajo 1816.

33 Elena Luisa Elisabetta, nata 24. Gennajo 1814., vedi FRANCIA.

Gran-Zio del Granduca

66 Gustavo Guglielmo, nato 31. Genn. 1781.

Vedova del Principe Federigo Luigi

- 71 Augusta Federiga, figlia del Duca Federigo Luigi di Hattia-Hombourg, *nata* 28. Nov. 1776., *vedova* il 29. Novembre 1819. di Federigo Luigi, Principe Ereditario di Mecklenbourg-Schwerin.

MECKLENBOURG-STRELITZ

(*Luterano*) GRANDUCATO.

- 68 Giorgio Federigo Carlo Giuseppe Granduca, *nato* 12. Agosto 1779., successo a suo padre il Granduca Carlo Luigi il 6. Novembre 1816., *sposato* li 12. Agosto 1817. a
- 51 Maria Guglielmina Federiga, figlia del Landgravio Federigo d'Assia, *nata* li 21. Gennajo 1796.

Loro Figli

- 28 Federigo Guglielmo Carlo Giorgio Ernesto Adolfo, Granduca Ereditario, *nato* 17. Ottobre 1819., *sposato* il 28. Giug. 1843. ad
- 25 Augusta Carolina Elisabetta Maria Sofia, figlia del Duca di Cambridge, *nata* 19. Luglio 1822.
- 23 Giorgio Augusto Ernesto Adolfo Carlo Luigi, *nato* 11. Gennajo 1824.
- 26 Carolina Carlotta Marianna, *nata* 10. Gennajo 1821., *vedi* DANIMARCA.

MODENA

(Cattolico) Ducato.

- 28 Francesco V., Arciduca d'Austria ec., nato il primo Giugno 1819., Duca di Modena, di Reggio, Mirandola, Massa di Carrara ec., succede a suo Padre Francesco IV., sposato il 30. Marzo 1842. a
- 24 Aldegonda Augusta Carlotta figlia di S. M. il Re di Baviera, nata il 19. Marzo 1823.

Fratello, e Sorelle del Duca

- 26 Ferdinando Carlo Vittorio, nato il 20. Luglio 1821.
- 30 Maria Teresa Beatrice, nata 14. Luglio 1817., maritata il 7. Novembre 1846. per Procura, al Principe Enrico Carlo Ferdinando, Conte di Chambord (Duca di Bordeaux.)
- 23 Maria Beatrice Anna Francesca, nata il 13. Febbrajo 1824.

Zii del Duca

- 71 Arciduchessa Maria Anna Leopoldina, nata li 10. Dicembre 1776.
- 66 Arciduca Ferdinando Carlo Giuseppe, nato 25. Aprile 1781.
- 65 Arciduca Massimiliano Giuseppe, nato li 14. Luglio 1782.

NASSAU

(*Riformato*) PRINCIPATO.

30 Duca Adolfo Guglielmo Carlo Augusto Federigo, *nato* li 24. Luglio 1817., succede a suo Padre il Duca Guglielmo Giorgio Augusto Enrico il 20. Agosto 1839., e nei Paesi della Branca d' Usingen , per la morte dell' ultimo Duca 24. Marzo 1816. *sposato* il 31. Gennajo 1844. ad Elisabetta Michaelowna, Gran-Duchessa di Russia, *nata* il 26. Maggio 1826., *morta* il 28. Gennajo 1845.

Fratelli e Sorelle di primo Letto

27 Maurizio Guglielmo Augusto Enrico , *nato* 21. Novembre 1820.

32 Teresa Guglielmina Federiga Isabella Carlotta, *nata* 17. Aprile 1815, *vedi* OLDEMBOURG.

24 Maria Guglielmina Federiga Elisabetta, *nata* li 29. Gennajo 1823., *maritata* il 20. Giugno 1842. al Principe Guglielmo Ermanno Carlo di Wied.

Di secondo Letto

16 Elena Guglielmetta, *nata* 13. Ag. 1831.

15 Niccola Guglielmo, *nato* 20. Sett. 1832.

11 Sofia Guglielmina Maria Anna Enrichetta, *nata* 9. Luglio 1836.

Madre

37 Paolina Federiga Maria, *nata* 25. febbrajo 1810. figlia del Principe Paolo di Wurtemberg, restata *vedova* il 20. Agosto 1839.

Gran Zia del Principe

67 Enrichetta, nata 22. Aprile 1780., vedi
WURTEMBERG.

—○—
NASSAU-USINGEN

(Luterano) **DUCATO.**

Figlia del fu Principe Carlo Guglielmo morto
17. Maggio 1803., *Fratello del Duca Federigo*
Augusto e di Carolina Felicita, nata
Contessa di Linange-Heidesheim.

84 Luisa Enrichetta Carolina, n. 14. Giug. 1763.

—○—
O L A N D A

(REGNO.)

55 Guglielmo II. Re di Olanda, Principe di
Nassau Orange, Granduca di Luxembourg,
nato il 6. Dicembre 1792, succede a suo Pa-
dre il Re Guglielmo I. il 7. Ottobre 1840.,
per avere il medesimo in detto giorno abdicata
la Corona; *maritato* il 21. Febbrajo 1816. a

53 Anna Paulowna, Regina, figlia dell'Imperator
Paolo di Russia, *nata* 18. Gennajo 1795.

Loro Figli

30 Guglielmo Alessandro Paolo Federigo
Luigi, Principe Ereditario, *nato* il 19.
Febb. 1817, *sposato* il 18. Giugno 1839. a

29 Sofia Federiga Matilde, *nata* il 17. Giugno 1818., figlia del Re di Wurtemberg.

Loro Figli

7 Guglielmo Niccola Alessandro Federigo Carlo Enrico, Principe Ereditario, *nato* il 4. Sett. 1840.

4 Guglielmo Federigo Maurizio, *nato* il 15. Settembre 1843.

29 Guglielmo Alessandro Federigo Costantino Niccolò Michele, *nato* 2. Agosto 1818.

27 Guglielmo Enrico Federigo, *nato* 13. Giugno 1820.

23 Guglielmina Maria Sofia Luisa, *nata* 8. Aprile 1824., *vedi* SASSONIA-WEIMAR-EISENACH.

Fratello, e Sorella del Re

50 Guglielmo Federigo Carlo, *nato* 28. Febbrajo 1797., *sposato* li 21. Maggio 1825. alla

39 Principessa Luisa Augusta, figlia del Re Federigo Guglielmo III. di Prussia *nata* 1. Febbrajo 1808.

Figli

19 Guglielmina Federiga Alessandrina, *nata* li 5. Agosto 1828.

6 Guglielmina Federiga Anna, *nata* li 5. Luglio 1841.

37 Guglielmetta Federiga Luisa Carlotta Marianna, *nata* 9. Maggio 1810., *sposata* al Principe Federigo Enrico Alberto di Prussia (*vedi* PRUSSIA.)



OLDENBOURG

*Figli e Discendenti del Duca Giorgio Luigi,
morto il 17. Settembre 1763.*

64 Paolo Federigo Augusto, Duca di Schleswic-Holstein, nato 13. Luglio 1783., succede al Duca Pietro Federigo Luigi suo Padre li 21. Maggio 1829., e si dichiara Granduca li 28. dell'istesso mese ed anno, vedovo il 13. Settembre 1820. di Adelaide, figlia del fu Principe Vittorio Carlo Federigo d'Anhalt-Bernbourg-Schaumbourg, e il 31 Marzo 1828. vedovo della Principessa Ida della medesima Casa, sposato in terze nozze il 5. Maggio 1831. a Cecilia Principessa di Svezia, nata 22. Giugno 1807. morta il 27. Gennajo 1844.

Figlie del primo Letto

29 Maria Federiga Amalia, nata 21. Dicembre 1818., vedi GRECIA.

27 Elisabetta Maria Federiga, nata il 6. Giugno 1820.

Figlio del secondo Letto

20 Niccola Federigo Pietro, nato li 8. Luglio 1827.

Figlio di terzo Letto

3 Antonio Guntero Federigo, nato il 23. Gennajo 1844.

Figli del fratello il Principe Pietro Federigo Giorgio (morto il 27. Dicembre 1812.) e della Granduchessa Caterina di Russia, poi Regina di Wurtemberg (morta 9. Genn. 1819.)

35 Costante Federigo Pietro, *nato* 26. Agosto 1812., *maritato* il 23. Aprile 1837. a

32 Teresa Guglielmina Federiga Isabella Carlotta di Nassau, *nata* il 17. Aprile 1815.

Figli

9 Alessandra Federiga Guglielmina, *nata* 2. Giugno 1838.

7 Niccolò Federigo Augusto, *nato* il 9. Maggio 1840.

3 Alessandro Federigo Costantino, *nato* il 2. Giugno 1844.

1 Caterina Federiga Carolina, *nata* li 21. Settembre 1846.

P A R M A

(Cattolico) DUCATO.

56 Arciduchessa Maria Luisa, figlia del fu Imperatore Francesco d' Austria, Duchessa di Parma, *nata* 12. Dicembre 1791.

PORTOGALLO

(*Cattolico*) **REGNO.**

28 Regina Donna Maria II. Da Gloria Giovanna Carlotta Leopoldina, *nata* li 4. Aprile 1819., Regina del Portogallo, e degli Algarvi in virtù dell'Atto de' 2. Maggio 1826. di suo Padre Pietro d'Alcantara già Imperatore del Brasile, *vedova* del Principe Augusto Duca di Leuchtenberg, *rimaritata* il dì 9. Aprile 1836. a Ferdinando Augusto Francesco Antonio di Sassonia-Gotha, *nato* il 29. Ottobre 1816.

Figli

- 10 Don Pedro Ferdinando, Duca di Oporto, *nato* il 24. Agosto 1837.
- 9 Don Luigi Filippo Maria Ferdinando Pietro D'Alcantara, *nato* 31. Ott. 1838.
- 5 Don Gio. Maria Ferdinando Gregorio, Duca di Beia, *nato* 16. Marzo 1842.
- 4 Donna Maria Anna Ferdinanda Leopoldina Michela Raffaella, *nata* 21. Luglio 1843.
- 2 Donna Antonia Maria Ferdinanda Michela Gabbriella Raffaella di Assisi Gonzaga, *nata* il 17. febbrajo 1845.
- 1 Don Ferdinando *nato* il 23. Luglio 1846.

(*Suo Fratello, e sue Sorelle, vedi BRASILE.*)

Fratello, e Sorelle del Padre

- 54 Maria Teresa Principessa di Beira, *nata* 29. Aprile 1793., *vedova* di Pietro Carlo, figlio dell' Infante Gabbriello di Spagna.
46 Isabella Maria, *nata* 4. Luglio 1801.
45 Michele, *nato* 26. Ottobre 1802.
41 Anna, *nata* il 23. Dicembre 1806., *sposata* 1. Dicembre 1827. al Marchese di Loulé.

PRUSSIA

(*Riformato*) REGNO.

- 52 Federigo Guglielmo IV. Re, *nato* il 15. Ottobre 1795, succede a suo Padre il Re Federigo Guglielmo III, per la sua avvenuta morte il 7. Giugno 1840, *sposato* a
46 Elisabetta Luisa, Regina, figlia del Re Massimiliano Giuseppe di Baviera, *nata* 12. Novembre 1801.

Fratelli, e Sorelle del Re

- 50 Federigo Guglielmo Luigi, *nato* 22. Marzo 1797., *sposato* li 11. Giugno 1829. a
36 Maria Luisa Augusta di Saxe-Weimar, *nata* 30. Settembre 1811.

Figli

- 16 Federigo Guglielmo Niccola, *nato* 18. Ottobre 1831.
9 Luisa Maria Elisabetta, *nata* 3. Dicembre 1838.
46 Federigo Carlo Alessandro, *nato* 29. Giugno 1801., *sposato* nel 1827. a

39 Maria Luisa Alessandrina, Duchessa di Sassonia Weimar Eisenach, *nata* 3. febbrajo 1808.

Loro Figli

- 19 Federigo Carlo Niccola, *nato* il 28. Marzo 1828.
18 Maria Luisa Anna, *nata* 1. Marzo 1829.
11 Anna Federiga, *nata* il 17. Maggio 1836.
38 Federigo Enrico Alberto, *nato* 4. Ottobre 1809., *sposato* alla Principessa Guglielmina Federiga Luisa Marianna li 14. Sett. 1830., *vedi* OLANDA.

Figli

- 19 Federiga Luisa Guglielmetta Maria Anna, *nata* 21. Giugno 1831.
10 Federigo Guglielmo Niccola Alberto, *nato* 8. Maggio 1837.
5 Federiga Guglielmina Luisa Elisabetta, *nata* 1. febbrajo 1842.
49 Federiga Luisa Carlotta Guglielmina, *nata* 13. Luglio 1798., *vedi* RUSSIA.
44 Federiga Guglielmina Alessandrina Maria Elena, *nata* 23. febbrajo 1803., *vedi* MECKLENBOURG-SCHWERIN.
39 Luisa Augusta Guglielmina Amalia, *nata* 1. febbrajo 1808., *vedi* OLANDA.

Zio del Re

- 64 Federigo Guglielmo, *nato* 3. Luglio 1783., Generale di Cavalleria, *sposato* li 12. Gennajo 1804., *restato vedovo* li 4. Aprile 1846 della Principessa Amalia figlia di Luigi Guglielmo Landgravio di Hassia-Hombourg.

Loro Figli

36 Enrico Guglielmo Adalberto, nato 29. Ottobre 1811.

30 Federigo Guglielmo Woldemaro, nato li 2. Agosto 1817.

32 Maria Elisabetta Carolina Vittoria, nata 18. Giugno 1815.

22 Federiga Francesca Augusta Maria Eduvige, nata li 15. Ottobre 1825., vedi BAVIERA.

Figli del Zio del Re, il fu Principe Federigo Luigi Carlo, e di Federiga Carolina Sofia, Principessa di Mecklen-Bourg-Strelitz, sposata in terze nozze al Duca di Cumberland.

53 Federigo Guglielmo Luigi, nato 30. Ottobre 1794., sposato il 21. Novembre 1817. a

48 Guglielmina Luisa, Principessa di Anhalt-Bernbourg, nata 30. Ottobre 1799.

Loro Figli

27 Federigo Guglielmo Luigi Alessandro, Principe, nato il 21. Giugno 1820.

21 Federigo Guglielmo Giorgio Ernesto, nato li 12. febbrajo 1826.

51 Federiga Luisa Guglielmina Amalia, nata 30. Settembre 1796., vedi ANHALT-DESSAU.

Vedova di Federigo Guglielmo III Re,

morto il 7. Giugno 1840,

e Matrigna dell' actual Regnante

47 Augusta, Principessa di Leignitz, figlia del Conte Federigo di Harrach, n. il 30. Ag. 1800.

REUSS

I. BRANCA MAGGIORE

REUSS-GREITZ

(Luterano) PRINCIPATO.

- 53 Enrico XX., nato 29. Giugno 1794., restato vedovo il 21. Luglio 1838., della Principessa Sofia di Lowenstein-Wertheim-Rosenberg, rimaritato alla
28 Principessa Carolina Amalia Elisabetta di Hassia-Hombourg, nata il 19. Marzo 1819.

Loro Figli

- 7 Principessa Cristiana Erminia Luisa, nata 25. Dicembre 1840.
1 Enrico XXII., nato il 28. Marzo 1846.

Vedova del defunto Principe Enrico XIX.
fratello del suddetto

- 47 Gasperina, Principessa di Rohan-Rochefort, nata 27. Settembre 1800.

Sue Figlie

- 25 Luisa Carolina, nata 3. Dicembre 1822.
vedi SASSONIA-ALTENBOURG.
23 Elisabetta Enrichetta, nata 23. Marzo 1824.



II. BRANCA CADETTA

REUSS-SCHLEITZ

(*Luterano*) PRINCIPATO.

- 62 Enrico LXII., nato 31. Maggio 1785., successo a suo Padre il Principe Enrico XLII. 17. Aprile 1818.

Fratelli e Sorelle

- 58 Enrico LXVII., nato 20. Ottobre 1789. Capitano di Cavalleria al servizio di Prussia, sposato 18. Aprile 1820. a
47 Sofia Adelaide Enrichetta, nata 28. Maggio 1800., figlia di Enrico LI. Principe di Reuss-Ebersdorf.

Loro Figli

- 25 Anna Carolina Luisa Adelaide, nata 15. Dicembre 1822.
14 Enrico XIV, nato li 28. Maggio 1832.
66 Cristina Filippina Luisa, nata 29. Sett. 1781.

Madre

- 86 Carolina Enrichetta, figlia del Principe Cristiano Federigo Carlo di Hoenlohe-Kirchberg, nata 11. Giugno 1761., e vedova di Enrico XLII. li 17. Aprile 1818.



REUSS-SCHLEITZ-KOESTRITZ

(1) *Branca discendente dal Conte Enrico VI. della Casa di Koestritz a Koestritz morto li 17. Maggio 1783.*

60 Enrico LXIV. Principe, Nipote del Conte Enrico VI., nato 31. Marzo 1787., successo a suo Padre Enrico XLIII. 22. Settembre 1814.

Sorella

65 Carolina Giulia Federiga Augusta, nata 25. Aprile 1782.

Figli dello Zio il Conte Enrico XLVIII.

55 Enrico LXIX., nato 19. Maggio 1792.

60 Emilia Carlotta, nata 5. Gennaio 1787, maritata il 12. Aprile 1807. a Enrico Ernesto Conte di Reichenbach-Goschutz.

59 Cecilia Vittoria Clemente, nata 25. Febbrajo 1788.

58 Clementina Francesca Augusta, nata 5. Luglio 1789.

57 Isabella Teresa, nata 18. Sett. 1790.

33 Ernestina Adelaide, nata 25. Agosto 1794, maritata il 23. Luglio 1818. a Ernesto Filippo Klesewetber.



- (II) *Branca discendente dal Conte Enrico IX,
fratello del Conte Enrico VI. morto il
16. Settembre 1780.*

Figli del primo Letto di Enrico LX.

- 27 Carolina Enrichetta, nata 4. Dic. 1820.
25 Maria Guglielmina, nata 24. Giugno 1822.

Vedova del Principe Enrico LX.

- 48 Dorotea, Principessa di Carolath-Schöneich,
nata li 15. Novembre 1799.

Vedova del Principe Enrico LXIII.

morto il 27. Settembre 1841.

- 41 Carolina di Stolberg, nata 16. Dicembre
1806.

Figli del primo Letto

- 26 Enrico IV. nato 26. Aprile 1821.
22 Enrico VII., nato il 13. Luglio 1825.
27 Giovanna Eleonora, nata 25. Genn. 1820.
25 Augusta Matilde, nata 26. Maggio 1822.
20 Enrico X. nato li 14. Marzo 1827.

Figli del secondo Letto

- 18 Enrico XII. nato 8. Marzo 1829.
17 Enrico XIII., nato 18. Settembre 1830.
15 Luisa Federiga Dorotea, nata 15. Mar-
zo 1832.
13 Enrico XV. nato li 5. Luglio 1834.
10 Anna Elisabetta, nata 9. Gennajo 1837.
8 Enrico XVII., nato il 20. Magg. 1839.

Figli del secondo Letto del Principe Enrico LX. con Augusta Amalia Leopoldina nata Baronessa Riedesel d'Eisenbach, morta il 21. Novembre 1815.

53 Augusta Federiga, nata 4. Agosto 1794.,
vedi ANHALT-COETHEN.

49 Enrico LXXIV. nato 2. Nov. 1798. sposato
li 14. Marzo 1825. a

42 Clementina Sofia Amalia Ernestina, nata
Contessa di Reicheinbach Goschutz li 20.
Febbrajo 1805.

Figlio

20 Enrico IX. nato 3. Marzo 1827.



(III) *Branca discendente da Enrico XXIII.
fratello di Enrico VI. morto il 3. Set-
tembre 1787.*

84 Enrico LII. nato il 21. Settembre 1763. Ge-
nerale d'Infanteria al servizio di Baviera.

*Figli di Enrico LV. nato il 1. Dicembre 1768.
morto li 9. Aprile 1846.*

49 Enrico LXXIII. nato 11. Luglio 1798.

44 Enrico II. nato il 31. Marzo 1803.,
sposato li 4. Agosto 1846. a

26 Clotilde Carlotta Sofia, nata li 6. Feb-
brajo 1821., figlia del Conte Luigi Di
Castell.



REUSS-LOBENSTEIN-EBERSDORF

BRANCA CADETTA

50 Enrico LXXII., nato 27. Marzo 1797. successo a suo Padre il Principe Enrico LI. 10. Luglio 1822.

Sorelle del Principe

55 Carolina Augusta Luisa, nata 27. Sett. 1792.

47 Sofia Adelaide Enrichetta, nata 28. Maggio 1800., vedi REUSS-SCHLEITZ.

—○—
R O M A

(STATO DELLA S. CHIESA CATTOLICA ROMANA.)

55 Pio IX. (Giovanni Maria Mastai-Ferretti) nato in Sinigallia il dì 13. Maggio 1792., fu dalla S. M. di Gregorio XVI. riservato in petto nel Concistoro del 23. Dicembre 1839., e pubblicato Cardinale in quello del 14. Dicembre 1840., eletto Sommo Pontefice li 16. Giugno 1846.

CARDINALI CHE COMPONGONO IL SACRO COLLEGIO.

Cardinali dell' Ordine de' Vescovi

72 Lodovico Micara dell' Ordine dei Minori Cappuccini, nato in Frascati li 12. Ottobre 1775., Vescovo di Ostia e Velletri, Decano del Sacro Collegio, Legato Apostolico di

- Velletri e sua Provincia, e riservato in petto li 20. Dicembre 1824., pubblicato li 13. Marzo 1826.
- 77 Vincenzo Macchi, Vescovo di Porto, S. Rufina e Civitavecchia, Sotto-Decano del Sacro Collegio, e Prefetto della Signatura di Giustizia, *nato* nella Diogesi di Montefiascone li 31. Agosto 1770, *creato* li 2. Ottobre 1826.
- 71 Luigi Lambruschini Genovese della Congregazione dei Cherici Regolari di S. Paolo, *nato* 16. Maggio 1776. *creato* li 30. Settembre 1831, Segretario de' Brevi Pontificj, e Vescovo di Sabina.
- 72 Pietro Ostini, *nato* in Roma li 27. Aprile 1775., riservato in petto nel Concistoro dei 30. Settembre 1831., e pubblicato in quello delli 11. Luglio 1836., Prefetto della Sacra Congregazione de' Vescovi e Regolari, Vescovo di Albano.
- 68 Castruccio Castracane degli Antelminelli, *nato* in Urbino li 21. Settembre 1779., Vescovo di Palestrina, Penitenziere Maggiore.
- 55 Mario Mattei, *nato* nella Città di Pergola il 6. Settembre 1792., Vescovo di Frascati, Arciprete della Patriarcale Basilica Vaticana.

Cardinali dell'Ordine de' Preti

- 78 Carlo Opizzoni, *nato* in Milano 15. Aprile 1769. Arcivescovo di Bologna, *creato* 26. Marzo 1804.

- 81 Francesco Saverio de Cienfuegos-Jove-Llanos
Arcivescovo di Siviglia, *nato* in Oviedo li
14. Marzo 1766., *creato* 13. Marzo 1826.
- 72 Giacomo Filippo Fransoni, Prefetto della
S. Congregazione di Propaganda, *nato* in
Genova li 10. Dicembre 1775., *creato* li 2.
Ottobre 1826.
- 59 Benedetto Barberini, *nato* in Roma 22. Ot-
tobre 1788., riservato in petto 2. Ottobre 1826.,
e pubblicato 15. Dicembre 1828., Prefetto
della Congregazione dell'Immunità.
- 64 Francesco Serra-Cassano, *nato* in Napoli li
21. Febbrajo 1783., riservato in petto nel
Concistoro de' 30. Settembre 1831., e pubbli-
cato in quello de' 15. Aprile 1833., Arcive-
scovo di Capua.
- 56 Ugo Spinola, *nato* in Genova li 29. Giu-
gno 1791., riservato in petto nel Concistoro
del 30. Settembre 1831., pubblicato li 2. Lu-
glio 1832., Pro-Datario di Sua Santità.
- 69 Giacomo Monico, Patriarca di Venezia,
nato in Riese, Diocesi di Treviso, li 26.
Giugno 1778., *creato* nel Concistoro del 29.
Luglio 1833.
- 50 Giacomo Luigi Brignole, *nato* in Genova
8. Maggio 1797., *creato* 20. Gennajo 1834.,
Presid. della Congregazione della Revisione
dei Conti, e Pro-Presidente della Commissione
de' Sussidj.
- 49 Costantino Naro Patrizj, *nato* in Siena li
4. Settembre 1798., riservato in petto nel
Concistoro dei 23. Giugno 1834, pubblicato
1847 9^a

- li 11. Luglio 1836., Vicario Generale di Sua Santità.
- 77 Giuseppe Alberghini, *nato* nella Diocesi di Bologna li 13. Settembre 1770., riservato in petto li 23. Giugno 1834., pubblicato il 6. Aprile 1835.
- 69 Paolo Polidori, *nato* a Jesi 4. Genn. 1778., *creato* 23. Giugno 1834., Prefetto della Sacra Congregazione del Concilio.
- 88 Placido Maria Tadini, dell'Ordine dei Carmelitani, *nato* a Moncalvo nella Diocesi di Casale li 11. Ottobre 1759., *creato* il 6. Aprile 1835., Arcivescovo di Genova.
- 76 Ambrogio Bianchi, dell'Ordine Benedettino Camaldolese, *nato* in Cremona il 17. Ottobre 1771., riservato nel Concistoro del 6. Aprile 1835., e pubblicato li 8. Luglio 1839., Prefetto della Sacra Congregazione della Disciplina Regolare.
- 46 Gabriele Della Genga Sermattei, *nato* a Assisi il 4. Dicembre 1801., Legato Apostolico di Urbino e Pesaro, *creato* il 1. febbrajo 1836.
- 51 Luigi Amat, di S. Filippo e Sorso, *nato* in Cagliari, il 21. Giugno 1796., *creato* Cardinale il 19. Maggio 1837., Prefetto dell'Economia di Propaganda, e della R. C. degli Spogli.
- 65 Angiolo Mai, *nato* in Schilpario, Diocesi di Bergamo il di 7. Marzo 1782., riservato nel Concistoro de' 19. Maggio 1837. e pubblicato in quello dei 12. febbrajo 1838., Prefetto della Sacra Congregazione dell'Indice.

- 68 Giovanni Soglia, *nato* a Casola-Valsenio, Diocesi d'Imola li 11. Ottobre 1779., *creato* li 18. febbrajo 1839., Vescovo di Osimo e Cingoli.
- 53 Chiarissimo Falconieri Mellini, Arcivescovo di Ravenna, *nato* in Roma il 17. Sett. 1794., *creato* nel Concistoro del 12. febbrajo 1838.
- 69 Antonio Francesco Orioli, dell'Ordine dei Minori Conventuali, *nato* in Bagnacavallo Diocesi di Faenza, il 10. Dicembre 1778., *creato* nel Concistoro del 12. febbrajo 1838.
- 71 Antonio Tosti, *nato* in Roma il 4. Ottobre 1776., riservato nel Concistoro del 12. febbrajo 1838. e pubblicato li 18. febbrajo 1839.
- 73 Giuseppe Mezzofanti, *nato* in Bologna il 19. Settembre 1774., *creato* nel Concistoro del 12. febbrajo 1838.
- 55 Filippo De Angelis, *nato* in Ascoli il 16. Aprile 1792., riservato nel Concistoro del 13. Settembre 1838. e pubblicato in quello dell'8. Luglio 1839., Arcivescovo di Fermo.
- 55 Engelberto Sterkx, Arcivescovo di Malines, *nato* in Ophem, Diocesi di Malines, 2. Novembre 1792., *creato* nel Concistoro del 13. Settembre 1838.
- 52 Gabriele Ferretti, *nato* in Ancona il 31. Gennajo 1795, *creato* li 8. Luglio 1839., Prefetto della Sacra Congregazione delle Indulgenze e Sacre Reliquie.
- 44 Carlo Acton, *nato* in Napoli 6. Marzo 1803. riservato in petto nel Concistoro segreto de' 18. febbrajo 1839., e pubblicato in quello dei 24. Gennajo 1842.

- 77 Ferdinando Maria Pignattelli de' Chierici Regolari Teatini, Arcivescovo di Palermo, nato in Napoli il 9. Giugno 1770., creato li 8. Luglio 1839.
- 79 Ugone-Roberto-Giovanni-Carlo De La Tour d' Auvergne Lauraguais, Vescovo di Arras, nato nel Castello di Auzeville, Diocesi di Tolosa, li 14. Agosto 1768., creato il 23. Dicembre 1839.
- 67 Gaspare Bernardo Pianetti, Vescovo di Viterbo e Toscanella, nato in Jesi il 7. Febbrajo 1780., riservato in petto nel Concistoro segreto dei 23. Dicembre 1839, e pubblicato in quello de' 14. Dicembre 1840.
- 46 Luigi Vannicelli Casoni, nato in Amelia 10. Aprile 1801, riservato in petto nel Concistoro segreto dei 23. Dicembre 1839., pubblicato in quello del 24. Gennajo 1842., Legato Apostolico di Bologna.
- 42 Lodovico de' Principi Altieri, nato in Roma 17. Luglio 1805., riservato in petto nel Concistoro de' 14. Dicembre 1840., e pubblicato in quello dei 21. Aprile 1845.
- 60 Lodovico Giacomo Maurizio de Bonald, Arcivescovo di Lione, nato in Milaud, Diocesi di Rodez, a' 30 Novembre 1787., creato nel Concistoro segreto del 1. Marzo 1841.
- 60 Pasquale Gizzi nato in Ceccano, Diocesi di Ferentino il 22. Settembre 1787., riservato in petto nel Concistoro dei 12. Luglio 1841, e pubblicato in quello de' 22. Gennajo 1844., Segretario di Stato di Sua Santità.

- 38 Federico Giovanni Giuseppe Celestino de' Principi di Schwarzenberg, Arcivescovo di Salisburgo, *nato* in Vienna d'Austria 6. Aprile 1809., *creato* nel Concistoro del 24. Gennajo 1842.
- 49 Cosimo dei Marchesi Corsi *nato* in Firenze 10. Giugno 1798., *creato* nel Concistoro del 24. Gennajo 1842., Vescovo di Jesi.
- 67 Francesco di Paola Villadicani, *nato* in Messina 22. febbrajo 1780., Arcivescovo di Messina, *creato* nel Concistoro dei 27. Gennajo 1843.
- 53 Ignazio-Giovanni Cadolini, *nato* in Cremona 4. Novembre 1794., Arcivescovo di Ferrara, *creato* nel Concistoro dei 27. Gennajo 1843.
- 72 Antonio Maria Cadolini, Vescovo di Ancona, *creato* nel Concistoro dei 19. Luglio 1843., *nato* in Ancona 10. Luglio 1775.
- 50 Anton-Maria Cagiano De Azevedo, *nato* nella Diocesi d'Aquino li 11. Dicembre 1797. Vescovo di Sinigaglia.
- 48 Niccola Clarelli-Paracciani, *nato* in Rieti il 12. Aprile 1799., Vescovo di Montefiascone e Corneto.
- 45 Fabio Asquini, di Udine, *nato* in Fagagna 14. Agosto 1802., riservato in petto nel Concistoro dei 22. Gennajo 1844. e pubblicato in quello dei 21. Aprile 1845.
- 42 Domenico Carafa di Traetto, *nato* in Napoli il 12. Luglio 1805., Arcivescovo di Benevento.

- 58 Lorenzo Simonetti, *nato* in Roma il 26. Maggio 1789., *creato*, e riservato in petto nel Concistoro segreto del 22. Luglio 1844.
- 54 Guglielmo Enrico De Carvalho, Patriarca di Lisbona, *nato* in Coimbrìa il 10. febbrajo 1793., *creato* nel Concistoro del 19. Gennajo 1846.
- 37 Sisto Riario Sforza, *nato* in Napoli il 5. febbrajo 1810., *creato* nel Concistoro del 19. Gennajo 1846., Arcivescovo di Napoli.
- 59 Gaetano Baluffi, Arcivescovo Vescovo d'Imola, *nato* in Ancona li 29. Marzo 1788., *creato* Cardinale li 21. Dicembre 1846.

Cardinali dell'Ordine de' Diaconi

- 65 Tommaso Riario-Sforza, *nato* in Napoli li 8. Gennajo 1782., *creato* 10. Marzo 1823., Camarlingo della S. R. C., Arcicancelliere dell' Università Romana.
- 68 Tommaso Bernetti, *nato* in Fermo li 29. Dicembre 1779., *creato* 2. Ottobre 1826., Vice-Cancelliere della S. R. C.
- 73 Lodovico Gazzoli, *nato* in Terni li 18. Marzo 1774., riservato in petto nel Concistoro del 30. Sett. 1831., e pubblicato il 2. Luglio 1832., Prefetto del Buon Governo.
- 59 Adriano Fieschi de' Conti di Lavagna, e San Valentino, *nato* in Genova il 7. Marzo 1788., riservato in petto nel Concistoro del 23. Giugno 1834., e pubblicato nel 13. Settembre 1838.

- 59 Luigi Ciacchi, *nato* in Pesaro il 16. Agosto 1788., *creato* nel Concistoro del 12. Febbrajo 1838.
- 64 Giuseppe Ugolini, *nato* in Macerata il 6. Gennajo 1783, Legato Apostolico di Ferrara, *creato* nel Concistoro del 12. Febbrajo 1838.
- 41 Francesco Saverio de' Principi Massimo, *nato* in Roma 6. Febbrajo 1806., riservato in petto nel Concistoro segreto dei 12. Febbrajo 1838., e pubblicato in quello del 24. Gennajo 1842., Prefetto Generale della Congregazione delle Acque e Strade.
- 61 Giovanni Serafini, *nato* a Magliano il 15. Ottobre 1786., *creato* il 27. Gennajo 1843.
- 52 Giacomo Piccolomini, *nato* in Siena il 31. Luglio 1795., *creato*, e riservato in petto nel Concistoro segreto del 22. Luglio 1844.
- 53 Pietro Marini, Governatore di Roma, *nato* in detta Città li 5. Ottobre 1794., *creato* Cardinale li 21. Dicembre 1846.

R U S S I A

(Greco) IMPERO.

- 51 Niccolao Paulowitsch, *nato* 2. Luglio 1796., asceso al Trono in sequela della morte accaduta il primo Dicembre 1825. di suo fratello l'Imperatore Alessandro Paulowitsch, e della rinunzia del Cesarowitsch Granduca Costantino; *sposato* li 13. Luglio 1817. a

49 Alessandra Feodorowna in avanti Federiga Luisa Carlotta Guglielmina, figlia di Federico Guglielmo III. Re di Prussia, *nata* 13. Luglio 1798.

Loro Figli

29 Alessandro Nicolajewitsch, erede del Trono, *nato* il 29. Aprile 1818. *maritato* il 28. Aprile 1841. a

23 Cesarowna, Maria Alessandrowna, in avanti Massimiliana Guglielmina Augusta Sofia, *nata* 8. Agosto 1824., figlia di Luigi II. Gran-Duca di Hattia-Darmstadt.

Loro Figli

5 Principessa Alessandra, *nata* il 18. Agosto 1842.

4 Principe Niccola Alessandriewitsch, *nato* il 10. Settembre 1843.

2 Alessandro Alessandriewitsch, *nato* il 10. Marzo 1845.

20 Costantino, *nato* 9. Settembre 1827.

28 Maria Nicolajewna, *nata* 18. Agosto 1819., *maritata* al Principe Massimiliano, Duca di Leuchtenberg ec.

25 Olga Nicolajewna, *nata* 11. Settembre 1822., *vedi* WURTEMBERG.

16 Niccola Nicolajewitsch, *nato* 8. Agosto 1831.

15 Michele Nicolajewitsch, *nato* li 25. Ottobre 1832.

Fratello e Sorelle dell' Imperatore

- 49 Michele Paulowitsch , nato 9. Febb. 1798.
sposato il 20. febbrajo 1824. a
40 Elena Paulowna, in avanti Carlotta, figlia
del Principe Paolo di Wurtemberg, nata 9.
Gennajo 1807.

Loro Figlie

- 22 Maria Michaelowna, nata 9. Marzo 1825.
20 Caterina Michaelowna, nata 28. Ag. 1827.
61 Maria Paulowna, nata 16. febbrajo 1786.,
vedi SASSONIA-WEIMAR.
52 Anna Paulowna, nata 18. Gennajo 1795.,
vedi OLANDA.

SARDEGNA

(*Cattolico*) **REGNO.**

- 49 Carlo Amadeo Alberto, Re di Sardegna,
di Cipro, e di Gerusalemme, Duca di Savoja,
e di Genova, Principe di Piemonte, nato li 2.
Ottobre 1798., succeduto al Re Carlo Felice
Giuseppe li 27. Aprile 1831. *maritato* il 30.
Settembre 1817. a
46 Maria Teresa, Arciduchessa d' Austria, figlia
del Granduca di Toscana Ferdinando III.,
nata 21. Marzo 1801.

Figli

- 27 Vittorio Emanuele, nato il 14. Marzo
1820., *maritato* il 12. Aprile 1842. a
1847

25 Maria Adelaide Francesca Raniera figlia di S. A. I. e R. l'Arciduca Ranieri Vice-Re del Regno Lombardo-Veneto, *nata* il 3. Giugno 1822.

Loro Figli

4 Clotilde Maria Teresa Luigia, *nata* il 2. Marzo 1843.

3 Umberto Ranieri Carlo Emanuele, Principe di Piemonte, *nato* il 14. Marzo 1844.

2 Amadeo Ferdinando Maria, *nato* il 30. Maggio 1845.

1 Odone Eugenio Maria, *nato* il di 11. Luglio 1846.

25 Ferdinando Maria Alberto Amadeo, *nato* il 15. Novembre 1822.

Sorella

47 Maria Elisabetta Carlotta Giuseppa Francesca, *nata* 13. Aprile 1800., *vedi* AUSTRIA.

Madre

68 Maria Cristina Albertina Carolina di Sassonia, Principessa di Curlandia, *nata* 7. Dicembre 1779., *vedova* di Carlo Emanuele Ferdinando di Savoia, Principe di Carignano, *morto* il 16. Agosto 1800.

Vedova del Re Carlo Felice di Sardegna

68 Maria Cristina di Borbone, Infanta delle Due Sicilie, figlia di Ferdinando I. Re delle Due Sicilie, *nata* 17. Gennajo 1779., *maritata* il 6. Aprile 1807.

Figlie del Re Vittorio Emanuele

- | | |
|---|--------------------------------------|
| 44 Maria Teresa Ferdinanda Felicità Gaetana Pia, <i>vedi</i> LUCCA. | } Gemelle, n. 19.
Settembre 1803. |
| 44 Anna Riccarda Carolina Margherita Pia <i>vedi</i> AUSTRIA. | |

BRANCA DI SAVOJA CARIGNANO

Figlio del Fratello dell' Avo, Eugenio Maria

- 31 Eugenio Emanuele Giuseppe, *nato* li 14. Aprile 1816. dichiarato Principe di Savoia Carignano per Decreto Reale dei 28. Aprile 1834.

Sorella del Principe Eugenio

- 33 Maria Vittoria Luisa Filiberta, *nata* il 29. Settembre 1814., *vedi* SICILIA.

—○—
SASSONIA

(Cattolico) REGNO.

BRANCA ALBERTINA

- 50 Federigo Augusto Re, *nato* li 18. Maggio 1797. succede al suo Zio il Re Antonio Clemente Teodoro il 6. Giugno 1836. per la spontanea renunzia al Trono fatta da suo Padre il Principe Massimiliano; *vedovo* il 22. Maggio

1832. di Carolina Ferdinanda Teresa figlia del fu Imperatore d'Austria Francesco I, *sposato* nuovamente il 24. Aprile 1833. a
42 Maria Anna Leopoldina di Baviera, *nata* il 27. Gennajo 1805.

Fratello, e Sorelle del Re

53 Maria Amalia Federiga Augusta, *nata* 10. Agosto 1794.

51 Maria Ferdinanda Amalia, *nata* 27. Aprile 1796., *vedova* di Ferdinando III. Granduca di Toscana.

46 Giovanni Nepomuceno Maria, *nato* 12. Dicembre 1801., *sposato* il 10. Nov. 1822. a

46 Amalia Augusta, Principessa di Baviera, *nata* il 12. Novembre 1801.

Loro Figli

20 Maria Augusta Federiga, *nata* li 22. Gennajo 1827.

19 Federigo Augusto Alberto, *nato* li 23. Aprile 1828.

17 Maria Elisabetta, *nata* 4. Febr. 1830.

16 Federigo Augusto Ernesto, *nato* li 5. Aprile 1831.

15 Federigo Augusto Giorgio, *nato* li 8. Agosto 1832.

13 Maria Sidonia, *nata* li 16. Agosto 1834.

11 Anna Maria, *nata* il 4. Gennajo 1836.

7 Margherita Carolina, *nata* il 24. Maggio 1840.

2 Sofia Maria Federiga Augusta Leopoldina, *nata* il 15. Marzo 1845.

Matrigna del Re

*Vedova di S. A. R. il Principe Massimiliano
Duca di Sassonia, morto il 3. Gennaio 1838.*

45 Luisa Carlotta Infanta, sorella di Carlo Lodovico, Infante di Spagna, Duca di Lucca, nata il 1. Ottobre 1802.

Figlia del defunto Re Federigo Augusto

64 Maria Augusta Nepomucena Antonietta, nata 21. Giugno 1783.

—○—
BRANCA ERNESTINA

SASSONIA-MEININGEN

(*Luterano*) **DUCATO.**

47 Bernardo Duca, nato 17. Dicembre 1800., successo a suo Padre il Duca Giorgio il 24. Dicembre 1803., sposato il 23. Marzo 1825. a

43 Maria Federiga Guglielmina figlia dell'Elettore Guglielmo II. d'Hassia-Cassel, nata li 6. Settembre 1804.

Loro Figli

21 Giorgio, Principe Ereditario, nato li 2. Aprile 1826.

4 Augusta Luisa Adelaide Carolina Ida, nata il 6. Agosto 1843.

1847

10 *

Sorelle del Duca

- 55 Amalia Adelaide Luisa Teresa Carolina,
nata 13. Agosto 1792., *vedi* GRAN-BRETTAGNA.
53 Ida, *nata* 25. Giugno 1794., *vedi* SASSONIA-
WEIMAR.

SASSONIA-GOTHA-ALTENBOURG

(*Luterano*) DUCATO.

La Linea di Saxe-Gotha-Altenbourg è rimasta
estinta nei Maschi con Federigo IV. li 11.
Febbrajo 1825.

Duchessa ereditaria

- 76 Carolina Amalia, figlia di Guglielmo, Elet-
tore di Hassia, *nata* 11. Luglio 1771., e *vedova*
del Duca Augusto, *morto* il 17. Maggio 1822.

SASSONIA-ALTENBOURG

(*per l'avanti* HILDBOURGHAUSEN)

(*Luterano*) DUCATO.

- 58 Giuseppe Giorgio Federigo, Duca, *nato* 27.
Agosto 1789., *sposato* il 24. Aprile 1817. a
48 Luisa Amalia Filippina Giuseppina, figlia
del Principe Federigo Luigi di Wurtemberg,
nata li 28. Giugno 1799.

Loro Figli

- 29 Alessandrina Maria Guglielmina Caterina Carlotta, *nata* 15. Aprile 1818.,
vedi HANNOVER.
- 24 Enrichetta Federiga Teresa Elisabetta,
nata 9. Ottobre 1823.
- 21 Elisabetta Paolina Alessandrina, *nata*
li 26. Marzo 1826.
- 17 Alessandrina Federiga Enrichetta, *nata*
li 18. Luglio 1830.

Fratelli e Sorelle

- 60 Caterina Carlotta, *nata* 17. Giugno 1787.,
vedi WURTEMBERG.
- 55 Teresa Carlotta Luisa Federiga Amalia,
nata 8. Luglio 1792., Principessa Reale di
Baviera.
- 51 Giorgio Carlo Federigo, *nato* 24. Luglio
1796. *sposato* li 7. Ottobre 1825. a
- 44 Maria Luisa Federiga figlia del Duca Federigo di Mecklenbourg-Schwerin, *nata* li 31.
Marzo 1803.

Figli

- 21 Ernesto Federigo Paolo Giorgio Niccolò,
nato 16. Settembre 1826.
- 18 Maurizio Francesco Federigo, *nato* li
24. Ottobre 1829.
- 46 Federigo Guglielmo Carlo Giuseppe, *nato*
4. Ottobre 1801.
- 43 Eduardo Guglielmo Cristiano, *nato* il 3.
Luglio 1804., *sposato* alla Principessa Amalia
di Hohenzollern Sigmaringen morta 14. Gen-

- najo 1841., passato a seconde nozze il dì 8. Marzo 1842. con la
25 Principessa Luisa Carolina Nipote del Principe di Reuss-Graitz, *nata* il 3. Dicembre 1822.

Figli del primo Letto

- 11 Teresa Amalia Carolina, *nata* il 21. Dicembre 1836.
9 Antonietta Carlotta Maria, *nata* il 17. Aprile 1838.

Figli del secondo Letto

- 4 Alberto Enrico Giuseppe Carlo, *nato* il 14. Aprile 1843.
2 Maria Gasperina Amalia, *nata* li 28. Giugno 1845.

SASSONIA-COBOURG-GOTHA

(*Luterano*) **DUCATO**

- 29 Duca Ernesto II. Augusto Carlo Gio. Leopoldo, *nato* il 21. Giugno 1818., succede a suo Padre il Duca Ernesto I. *nato* il 2. Gennajo 1784., *morto* il 29. Gennajo 1844., *sposato* il 3. Maggio 1842. con la
27 Principessa Alessandrina Luisa Amalia Federiga Elisabetta Sofia di Baden, *nata* il 6. Dicembre 1820.

Fratello del Duca

- 28 Alberto Francesco Augusto Carlo Emanuelle. *nato* li 6. Agosto 1819., *vedi* GRAN-BRETTAGNA.

Zii e Zie del Duca

- 62 Ferdinando Giorgio Augusto, nato 28. Marzo 1785., sposato li 2. Gennajo 1816. a
50 Antonietta, figlia del Principe Francesco Giuseppe de Kohary, nata 2. Luglio 1797.

Loro Figli

- 31 Ferdinando Augusto Francesco Antonio, nato li 29. Ottobre 1816., sposato li 9. Aprile 1836. a
28 Donna Maria Da Gloria di Portogallo, nata il 4. Aprile 1819.
29 Augusto Lodovico Vittorio, nato li 13. Giugno 1818. sposato il 20. Aprile 1843. alla Principessa
30 Maria Clementina Carolina Leopoldina di Francia, nata il 3. Giugno 1817.

Loro Figli

- 3 Filippo Ferdinando Maria, nato 28. Marzo 1844.
2 Augusto Vittorio, nato il 9. Agosto 1845.
1 Maria Adelaide Amalia Clotilde, nata li 8. Luglio 1846.
23 Leopoldo Francesco Giulio, nato il 31. Gennajo 1824.
25 Vittoria Augusta Antonietta, nata 14. Febbrajo 1822., vedi FRANCIA.
57 Leopoldo Giorgio Cristiano Federigo, nato 16. Dicembre 1790., vedovo li 6. Novembre 1817. di Carlotta Augusta, Principessa di Galles, vedi BELGIO.

60 Maria Luisa Vittoria, *nata* 17. Agosto 1786.,
vedova del Principe Enrico Carlo di Leiningen 4. Giugno 1816., *maritata* in seconde
nozze a Eduardo Duca di Kent, *vedi* GRAN-
BRETTAGNA.

Vedova del Duca Ernesto I
morto il 29. Gennajo 1844.

48 Antonietta Federiga Augusta di Wurtemberg, *nata* 17. Settembre 1799.

SASSONIA-WEIMAR-EISENACH

(*Luterano*) GRAN-DUCATO.

64 Carlo Federigo, Granduca, *nato* 2. Febr.
1783., *succeduto* a suo Padre il Granduca
Carlo Augusto li 14. Giugno 1828., *sposato*
3. Agosto 1804. a

61 Maria Paulowna Granduchessa, *figlia* dell'
Imperatore Paolo I. di Russia, *nata* 16. Feb-
brajo 1786.

Loro Figli

29 Carlo Alessandro Augusto Giovanni,
nato il 24. Giugno 1818. *sposato* il dì 5.
Ottobre 1842. a

23 Guglielmina Maria Sofia Luisa, *nata*
il dì 8. Aprile 1824., *figlia* del Re di
Olanda.

Loro Figlio

3 Carlo Augusto Guglielmo, *nato* il
31. Luglio 1844.

39 Maria Luisa Alessandrina, *nata* 3. Febbrajo 1808., *vedi* PRUSSIA.

36 Maria Luisa Augusta Caterina, *nata* 30. Settembre 1811. *vedi* PRUSSIA.

Fratello

55 Carlo Bernardo, *nato* 30. Maggio 1792., *sposato* il 21. Aprile 1816. a

53 Ida, Principessa di Sassonia-Meiningen, *nata* 25. Giugno 1794.

Loro Figli

24 Guglielmo Augusto Eduardo, *nato* li 11. Ottobre 1823.

23 Ermanno Bernardo Giorgio, *nato* li 4. Agosto 1825.

20 Federigo Gustavo Carlo, *nato* 28. Giugno 1827.

19 Anna Amalia Maria, *nata* li 9. Settembre 1828.

17 Amalia Maria da Gloria Augusta, *nata* li 20. Maggio 1830.



SCHWARZBOURG-ROUDOLSTADT

(*Luterano*) PRINCIPATO.

54 Federigo Guntero, *nato* 6. Novembre 1793., *successo* a suo Padre il 28. Aprile 1807. sotto la tutela di sua Madre, prende egli stesso il governo il 6. Novembre 1814., *sposato* il 15. Aprile 1816. a

- 54 Amalia Augusta , figlia di Federigo , Principe Ereditario d'Anhalt-Dessau , nata 18. Agosto 1793.

Fratello e Sorella

- 52 Tecla , nata 23. febbrajo 1795, vedi SCHOEMBOURG-WALDEMBOURG.
49 Alberto , nato 30. Aprile 1798., sposato li 26. Luglio 1827. alla Principessa Augusta Luisa Teresa di Solms Braunsfels , nata 26. Luglio 1804.

Figli

- 14 Elisabetta , nata il 1. Ottobre 1833.
9 Giorgio Alberto , nato 23. Nov. 1838.

Madre

- 76 Carolina Luisa , figlia di Federigo Guglielmo Cristiano , Landgravio di Hassia-Hombourg , nata 26. Agosto 1771., vedova del Principe Luigi Federigo il 28. Aprile 1807.

Descendenti dello Zio, e Zia Vedova, e figli dello Zio Principe Carlo Guntero morto il 4. febbrajo 1825.

- 75 Luisa Ulrica , figlia di Federigo Luigi Guglielmo Cristiano , Landgravio di Hassia-Hombourg , nata 26. Ottobre 1772.

Figli

- 46 Francesco Federigo Adolfo , nato 27. Settembre 1801.
41 Maria Guglielmo Federigo , nato 31. Maggio 1806.

73 Guglielmina Federiga Carolina, *nata* 21. Giugno 1774., *vedi* SCHWARZBOURG-SONDERSHAUSEN.



SCHWARZBOURG-SONDERSHAUSEN

(*Luterano*) PRINCIPATO.

46 Guntero Federigo Carlo, *nato* 24. Settembre 1801. prende le redini del Governo in seguito della cessione paterna dei 12. Agosto confermata per decreto dei 3. Settembre 1835., *sposato* in seconde nozze li 29. Maggio 1835. alla

33 Principessa Federiga Alessandrina, *nata* il 3. Luglio 1814. figlia del Principe regnante Augusto di Hohenloe Oehringen.

Figli del primo Letto

17 Carlo Guntero, *nato* li 7. Agosto 1830.

15 Guntero Leopoldo, *nato* li 2. Luglio 1832.

18 Elisabetta Carolina Luisa, *nata* 22. Marzo 1829.

Figli del secondo Letto

10 Maria Paolina Carolina Luisa Guglielmina Augusta, *nata* 14. Giugno 1837.

8 Guntero Federigo Carlo Augusto Ugo, *nato* il 13. Aprile 1839.

1847

11

Sorella
47 Emilia Federiga Carolina, nata 23. Aprile
1800. vedi LIPPE.

Madre del Principe ,
(*Vedova del Principe Guntero Federigo Carlo,*
Padre del Regnante Principe, morto il 22.
Aprile 1837.)

73 Guglielmina Federiga Carolina, figlia del
Principe Federigo Carlo di Schwarzbourg-
Roudolstadt, nata 21. Giugno 1774.

Vedova del Principe Gio. Carlo Guntero
morto il 16. Novembre 1842.
Zio del Principe Regnante

56 Gunterina Federiga Carlotta Albertina,
figlia del Principe Federigo Carlo Alberto
di questa Casa, nata 24. Gennajo 1791.

Sue Figlie

34 Luisa Federiga Albertina Paolina, nata
12. Marzo 1813.

31 Carlotta Federiga Amalia Albertina,
nata 7. Settembre 1816.

Figlia dello Zio il Principe Augusto

79 Albertina Carlotta Augusta, nata 1. Feb-
brajo 1768., vedi WALDECK.

*Figlia del fu Principe Federigo Carlo Alberto,
figlio dello stesso Principe*

56 Gunterina Federiga Carlotta Albertina, *nata* 24. Gennajo 1791., *maritata* al Principe Giovanni Carlo di questa Casa, *vedi sopra.*

—○—

SICILIA

(*Cattolico*) REGNO.

- 37 Ferdinando II. Re delle due Sicilie, di Gerusalemme ec., Duca di Parma, Piacenza, Castro ec. ec., Gran Principe Reale di Toscana ec. ec. ec., *nato* 12. Gennajo 1810., *succeduto* a suo Padre il Re Francesco I. il dì 8. Novembre 1830., *vedovo* di Maria Cristina Carolina, figlia del Re Vittorio Emanuele di Sardegna, *passato* alle seconde nozze il 9. Gennajo 1837., con
- 31 Maria Teresa Isabella, figlia dell' Arciduca Carlo d'Austria, *nata* il 31. Luglio 1816.

Figlio di primo Letto

- 11 Francesco d'Assisi, Principe Reale, *nato* il 16. Gennajo 1836.

Figli del secondo Letto

- 9 Carlo Luigi, Conte di Trani, *nato* il primo Agosto 1838.
- 6 Alfonso Maria Giuseppe, *nato* 28. Marzo 1841.

- 4 Maria Annunziata Isabella, *nata* il 24. Marzo 1843.
3 Maria Clementina Immacolata, *nata* il 14. Aprile 1844.
1 Gaetano Maria Federigo, *nato* il 12. Gennajo 1846.

Fratelli e Sorelle del Re

- 49 Carolina Ferdinanda Luisa, *nata* 5. Nov. 1798. *vedova* di Carlo Ferdinando già Duca di Berry, li 14. Febbrajo 1820.
36 Don Carlo, *nato* 10. Ottobre 1811., Principe di Capua.
34 Don Leopoldo, Conte di Siracusa, *nato* 22. Maggio 1813., *maritato* il 1. Giugno 1837. a
33 Maria Vittoria Luisa Filiberta di Savoja-Carignano, *nata* il 29. Settembre 1814.
23 Don Luigi Carlo Maria Giuseppe, Duca di Aquila, *nato* 19. Luglio 1824., *sposato* il 28. Aprile 1844. a
25 Donna Gennara, *nata* 11. Marzo 1822., Principessa Imperiale del Brasile.

Loro Figli

- 2 Luigi Maria Ferdinando Pietro d'Alcantara, *nato* il 7. Luglio 1845.
1 Maria Isabella Leopoldina, *nata* il 22. Luglio 1846.
20 Don Francesco di Paola Luigi, *nato* li 13. Agosto 1827., Conte di Trapani.
41 Donna Maria Cristina, *nata* 27. Aprile 1806., *vedova* del Re di Spagna.

- 33 Donna Maria Antonia, nata 19. Dicembre 1814. *vedi* TOSCANA.
29 Donna Maria Amalia, nata 25. Febbr. 1818., *maritata* all' Infante Don Sebastiano.
27 Donna Carolina Ferdinanda, nata il 29. Febbrajo 1826.
25 Teresa Cristina Maria, nata li 14. Marzo 1822., *vedi* BRASILE.

Madre del Re

- 58 Maria Isabella, figlia di Carlo IV. Re di Spagna, nata 6. Luglio 1789., *vedova* del Re Francesco I.

Zii, e Zie del Re

- 57 Don Leopoldo Giovanni, Principe di Salerno, nato 2. Luglio 1790., *sposato* il 28. Luglio 1816. a
49 Maria Clementina Francesca, figlia del fu Imperatore Francesco d' Austria, nata 1. Marzo 1798.; Principessa di Salerno.

Figlia

- 25 Maria Carolina Augusta, nata il 26. Aprile 1822., *vedi* FRANCIA.
68 Maria Cristina Teresa, nata 17. Gennajo 1779., *vedova* di Carlo Felice Re di Sardegna.
65 Maria Amalia, nata 26. Aprile 1782. *maritata* al Re dei Francesi Luigi Filippo.

SVEZIA E NORVEGIA

(*Luterano*) **REGNO.**

- 48 Giuseppe Francesco Oscar I., *nato* il 4. Luglio 1799., succede a suo Padre il Re Carlo Giovanni I. *nato* 26. Gennajo 1764. e *morto* il di 8. Marzo 1844., *sposato* per procura il 22. Maggio, e in persona il 19. Giugno 1823. a
- 40 Giuseppina Massimiliana Eugenia, figlia del Duca Eugenio di Leuchtenberg, *nata* 14. Marzo 1807.

Figli

- 21 Carlo Luigi Eugenio, *nato* li 3. Maggio 1826.
- 20 Francesco Gustavo Oscar, *nato* 18. Giugno 1827.
- 18 Pietro Oscar Federigo, Duca dell' Ostrogozia, *nato* 21. Gennajo 1829.
- 17 Carlotta Eugenia Augusta Amalia, *nata* li 24. Aprile 1830.
- 16 Carlo Augusto Niccola, *n.* 24. Ag. 1831.

Madre del Re

- 66 Eugenia Bernardina Desiderata, *nata* Clary li 8. Novembre 1781.

TOSCANA

(Cattolico) GRANDUCATO.

(Vedi pag. 33.)

TURCHIA

(Maomettano) IMPERO.

24 Abdul Medjid-Khan Imperatore, nato 20. Aprile 1823., succede a suo Padre il Sultano Mahmoud II. Imperatore, il primo Luglio 1839.

Figli

7 Sultano Mohammed Murad, nato 22. Settembre 1840.

7 Naime Sultana, nata 10. Ottobre 1840.

7 Fatima Sultana, nata 1. Novembre 1840.

5 Hadidje Sultana, nata 6. Febb. 1842.

5 Abdul-Hamid Sultano, nato 21. Settembre 1842.

5 Alie Sultana, nata il 18. Ott. 1842.

3 Mehmed Resciud, nato il 2. Nov. 1844.

3 Muuire Sultana, nata 9. Dicembre 1844.

Fratelli e Sorelle

22 Hadidische Sultana, nata 5. Sett. 1825.

21 Adile Sultana, nata 21. Maggio 1826.

17 Abdal-Aziz, nato li 8. febbrajo 1830.

16 Adilè Sultana, nata li 30. Gennajo 1831., sposata li 12. Giugno 1845, a Mehemed-Ali-Pacha.

WALDECH E PYRMONT

(*Luterano*) PRINCIPATO.

- 16 Giorgio Vittorio, *nato* 23. Gennajo 1831.,
succede a suo Padre il Principe Giorgio Fe-
derigo Enrico, *nato* 20. Settembre 1789.,
e *morto* il 15. Maggio 1845.

Fratello e Sorelle del Principe

- 14 Wolcado Melandro, *nato* li 24. Genn. 1833.
23 Augusta Amalia Ida, *nata* il 21. Lugl. 1824.
20 Erminia, *nata* li 29. Settembre 1827., *vedi*
LIPPE SCAUMBOURG.

Madre del Principe

- 45 Emma, figlia del Principe Vittorio Carlo
Federigo d'Anhalt-Bernbourg-Schaumbourg,
nata 20. Maggio 1802.

Zii e Zie del Principe

- 32 Amalia Enrichetta Giulia Contessa della li-
nea di Lippe Biesterfeld, *nata* 4. Apr. 1814.,
vedova del Principe Carlo Cristiano, *morto*
ne' 19. Luglio 1846.

Suoi Figli

- 6 Alberto Giorgio Bernardo Carlo, *nato*
il di 11. Dicembre 1841.
5 Enrico Giorgio Ermanno, *nato* il 20.
Dicembre 1842.
3 Enrico Carlo Augusto Ermanno, *nato*
il 20. Maggio 1844.

- 38 Ermanno Ottone Cristiano, *nato* 12. Ottobre 1809. *sposato* li 2. Settembre 1833. a
33 Maria Agnese figlia del Conte Francesco Teleky-Spek, *nata* li 2. Ottobre 1814.
51 Ida Carolina Luisa, *nata* 26. Settembre 1796.,
vedi LIPPE-SCHAUMBOURG.

Madre degli Zii e Zie del Principe

- 79 Albertina Carlotta Augusta, figlia d'Augusto, Principe di Schwarzbourg-Sondershausen, *nata* 1. febbrajo 1768., *vedova* del Principe Giorgio 9. Settembre 1813.

Branca cadetta dei Conti di Waldeck

- 69 Carlo, *nato* 17. Novembre 1778., Conte di Waldeck Pyrmont et Limpourg, *sposato* li 25. Aprile 1819. alla Contessa Carolina figlia del Barone Schilling de Canstadt, *nata* 2. febbrajo 1798.

Figli

- 21 Carolina Matilde, *nata* 23. Giug. 1826.
20 Agnese Ferdinanda, *nata* 23. Lug. 1827.
14 Adalberto Guglielmo Carlo, *nato* li 19. febbrajo 1833.
12 Riccardo Casimiro Alessandro Carlo Luigi Enrico, *nato* 28. Dicembre 1835.

Vedova del Fratello Conte Giorgio

Principe di Valdeck morto 18. Giugno 1826.

- 62 Amalia Carlotta Augusta Wirths, *nata* 7. Sett. 1785. *erede* dei Possessi di suo Marito.



WURTEMBERG

(*Luterano*) **REGNO.**

- 66 Guglielmo, Re di Wurtemberg, *nato* 27. Settembre 1781., *successo* a suo Padre il Re Federigo il 30. Ottobre 1816., *vedovo* il 9. Genajo 1819. di Caterina Paulowna, figlia dell' Imperator Paolo di Russia, *maritato* in seconde nozze il 15. Aprile 1820. con
47 Paolina Luisa Teresa, Principessa di Wurtemberg, *nata* li 11. Settembre 1800.

Figlie del primo Letto

- 31 Maria Federiga Carlotta, *nata* 30. Ottobre 1816., *sposata* il 19. Marzo 1840. al Conte Alfredo Carlo Francesco di Neipperg, conservando il titolo di Principessa di Wurtemberg.
29 Sofia Federiga Matilde, *nata* 17. Giugno 1818., *vedi* OLANDA.

Figli del secondo Letto

- 24 Carlo Federigo Alessio, Principe Reale, *nato* 6. Marzo 1823., *sposato* il di 13. Luglio 1846. alla Granduchessa
25 Olga Nicolajewna di Russia, *nata* li 11. Settembre 1822.
26 Caterina Federiga Carlotta, *nata* 24. Agosto 1821.
21 Augusta Guglielmina Enrichetta, *nata* li 4. Ottobre 1826.

Fratello del Re

- 63 Paolo Carlo Federigo Augusto, *nato* 19. Gennaio 1785., *sposato* 28. Settembre 1805. a
60 Caterina Carlotta, figlia di Federigo, Duca
Regnante di Sassonia-Altenbourg, *nata* 17.
Giugno 1787.

Loro Figli

- 39 Federigo Carlo Augusto, *nato* 21. Febbrajo 1808. *sposato* il 20. Novembre 1845. a
26 Caterina Federiga Carlotta di Wurtemberg, *nata* il 24. Agosto 1821.
34 Federigo Augusto Eberardo, *nato* 24. Gennajo 1813.
40 Federiga Carlotta Maria, *nata* 9. Gennaio 1807., *vedi* RUSSIA.
37 Paolina Federiga Maria, *nata* 25. Febbrajo 1810., *sposata* li 23. Aprile 1829. al Duca di Nassau.
-

Sorelle e Fratello del Padre

- 67 Enrichetta, figlia del Principe Carlo di Nassau-Weilbourg, *nata* 22. Aprile 1780., *vedova* il 20. Settembre 1817. del Duca Federigo Luigi Alessandro, Zio del Re.

Suoi Figli

- 43 Alessandro Luigi Paolo Costantino, *nato* 9. Settembre 1804., *sposato* li 2. Maggio 1835. a Susanna Contessa Réday.

- 50 Maria Dorotea Guglielmina Carolina ,
nata 1. Novembre 1797., *vedi* AUSTRIA.
- 48 Luisa Amalia Guglielmina Filippina ,
nata 28. Gennajo 1799., *sposata* li 24.
Aprile 1817. al Principe Ereditario di
Sassonia-Altenbourg.
- 47 Paolina Luisa Teresa , *nata* 11. Settem-
bre 1800., *sposata* al Re Guglielmo di
Wurtemberg li 15. Aprile 1820.
- 45 Elisabetta Alessandrina Costanza , *nata*
27. febbrajo 1802., *sposata* al Margra-
vio Guglielmo Lodovico Augusto di Ba-
den nel 16. Ottobre 1830.

*Figlio del fu Duca Ferdinando Luigi, e della
sua prima moglie Maria, figlia del Principe
Adamo Czartewitky*

- 55 Adamo Carlo Guglielmo Stanislao Eugenio,
nato 16. Gennajo 1792., Luogotenente-Generale di Wurtemberg.

*Figli della Principessa Luisa
di Stolberg-Gerden*

- 59 Federigo Eugenio Carlo Paolo, *nato* 8. Gen-
najo 1788., *vedovo* li 13. Aprile 1825. di Ca-
rolina Federiga Matilde, figlia di Giorgio
Principe di Waldeck, *sposato* in seconde
nozze a
- 40 Elena, Principessa di Hohenlohe Langen-
bourg, *nata* li 22. Novembre 1807.

Figli del primo Letto

27 Eugenio Guglielmo Alessandro Erdmanno, nato 25. Dicembre 1820., *maritato* il 15. Luglio 1843. a

29 Matilde Augusta Guglielmina, Principessa di Schaumbourg-Lippe, *nata* 11. Settembre 1818.

Loro Figlia

3 Guglielmina Eugenia Augusta. *nata* 11. Luglio 1844.

29 Maria Alessandra Augusta Luisa, *nata* 25. Marzo 1818., *vedi* HASSIA-PHILIPPSTHAL.

Figli del secondo Letto

19 Guglielmo Niccola, *nato* 20. Lug. 1828.

18 Alessandrina Matilde, *nata* 16. Dicembre 1829.

14 Niccola, *nato* il 1. Marzo 1833.

12 Paolina Luisa Agnese, *nata* 13. Ottobre 1835.

... Luisa *nata* . . . *vedi* HOHENLOHE AEHRINGEN.

50 Federigo Paolo Guglielmo, *nato* 25. Giugno 1797., *maritato* li 17. Aprile 1827. alla

47 Principessa Maria Sofia Dorotea Carolina di Thurn, e Taxis, *nata* li 4. Marzo 1800.

Figlio

19 Guglielmo Ferdinando, *nato* 3. Settembre 1828.

*Figli del Granduca
Guglielmo Federigo Filippo*

*Vedova
del Principe Cristiano Federigo Alessandro
morto il 7. Luglio 1844.*

35 Elena Antonietta Contessa di Festetics-Tolna,
nata il 1. Giugno 1812.

Figli

- 14 Guglielmo Paolo, nato 25. Maggio
1833.
13 Guglielmina Paola Elena, nata li 24.
Luglio 1834.
11 Paolina Guglielmina Francesca, nata
il dì 8. Agosto 1836.
8 Guglielmo Paolo Frediano, nato il
29. Marzo 1839.
37 Federigo Guglielmo Alessandro Ferdinando,
nato 6. Luglio 1810., sposato il dì 8. Feb-
brajo 1841. a
33 Teodelinda Luisa Eugenia Principessa di
Leuchtenberg, nata 13. Aprile 1814.

Loro Figlie

- 5 Augusta Eugenia Guglielmina, nata
27. Dicembre 1842.
3 Maria Giuseppina Federiga, nata
10. Ottobre 1844.
32 Federiga Maria Alessandra Carlotta, nata
29. Maggio 1815.

*Vedova del Duca Ferdinando Federigo
Augusto*

76 Gunegonda Paolina, figlia di Francesco Giorgio Carlo, Principe di Metternich, nata 22. Novembre 1771.

Figli del Duca Alessandro Federigo morto li 4. Luglio 1833. e della Duchessa Antonietta Ernesta Amalia di Saxe-Cobourg.

43 Federigo Guglielmo Alessandro, nato 20. Dicembre 1804., vedovo il 2. Gennajo 1839. della Duchessa Maria Cristina Carolina Adelaide d'Orléans.

Figlio

9 Filippo Alessandro Maria Ernesto, nato il 30. Luglio 1838.

40 Ernesto, nato 11. Agosto 1807.

48 Antonietta Federiga, nata 17. Settembre 1799., vedi SAXE-COUBOURG-GOTHA.



Felice del Duca Ferdinando Ferdinando
di Salaparuta

di Gonzaga Paolo, figlio di Francesco Elio
e Carlo; Principe di Meliterni, nato il
Novembre 1771.

Figli del Duca Alessandro Ferdinando morto
il 4 Luglio 1833 e della Duchessa Anto-
nietta Ernesta figlia di Saxe-Coburg.

Il Ferdinando Guglielmo Alessandro, uno so-
lo figlio, nato il 21 Gennaio 1830
della Duchessa Maria Christina Carolina Ade-
laide d'Oranienburg.

Il Duca Ferdinando, figlio
del Duca Ferdinando.

Adolfo Filippo Alessandro Maria Ernesto,
nato il 30 Luglio 1838
il Ernesto, nato il 11 Agosto 1807,
il Antonietta Ferdinando, nata il Settembre
1799, alla Saxe-Coburg-Gotha.



INDICE

DELLE CASE REGNANTI.

A

Albertina, Branca Albertina di Sassonia, <i>vedi Sassonia</i> Regno	Pag. 111
Altenbourg, <i>vedi Sassonia-Altenbourg</i> .	114
Anhalt-Bernbourg, Ducato	36
Anhalt-Bernbourg-Schaumbourg, Princi- pato	36
Anhalt-Coethen, Ducato.	36
Anhalt-Dessau, Ducato	37
Augustenbourg, <i>vedi Holstein-Sonder- bourg</i>	52
Austria, Impero	38

B

Baden, Granducato	43
Barch-Feld, <i>vedi Hassia Philippstal</i> <i>Barch-Feld</i>	65
Baviera, Regno	45
Beck, <i>vedi Holstein De Beck-Glucksbourg</i>	70
Belgio, Regno	48
Bernbourg, <i>vedi Anhalt-Bernbourg</i> . . .	36
Bernbourg-Schaumbourg, <i>vedi Anhalt- Bernbourg-Schaumbourg</i>	36

Biesterfeld, <i>vedi Linea di Lippe-Biesterfeld</i>	75
Birkenfeld, <i>Branca Palatina dei Due Ponti</i> Birkenfeld, <i>vedi Baviera</i>	45
Branca Albertina di Sassonia, <i>vedi Sassonia</i> Regno	111
Branca Ernestina di Sassonia, <i>vedi Sassonia-Meiningen</i>	113
Branca Palatina dei Due Ponti Birkenfeld, <i>vedi Baviera</i>	45
Branche Ducali di Baviera	47
Brasile	48
Brunswick-Wolfenbuttel, <i>Ducato</i>	49

C

Cassel, <i>vedi Hassia-Cassel</i>	59
Cobourg-Gotha, <i>vedi Sassonia-Cobourg</i> Gotha	116
Coethen, <i>vedi Anhalt Coethen</i>	36

D

Danimarca, <i>Regno</i>	50
Darmstadt, <i>vedi Hassia-Darmstadt</i>	61
Dessau, <i>vedi Anhalt-Dessau</i>	37
Due Ponti, <i>Branca Palatina dei Due Ponti</i> Birkenfeld, <i>vedi Baviera</i>	45
Due Sicilie, <i>vedi Sicilia</i>	123

E

Ebersdorf, <i>vedi Reuss-Lobenstein-Ebersdorf</i>	96
---	----

Eisenach, *v. Sassonia-Weimar-Eisenach*. 118
Ernestina, Branca Ernestina di Sassonia,
vedi Sassonia-Meiningen 113

F

Francia, Regno 53

G

Gotha, *vedi Sassonia-Cobourg-Gotha* . . 116
Gran-Bretagna, Regno 56
Grecia, Regno 58
Greitz, *vedi Reuss-Greitz*. 94

H

Hannover, Regno 58
Hassia (Cassel) Elettorado 59
Hassia-Darmstadt, Granducato 61
Hassia-Hombourg 63
Hassia-Philippsthal 64
Hassia-Philippsthal-Barch-Feld. 65
Hassia-Rotenbourg 66
Hechingen, *v. Hohenzollern-Hechingen* . 66
Hohenzollern-Hechingen, Principato . . 66
Hohenzollern-Sigmaringen, Principato . 68
Holstein, Linea Reale di Holstein . . . 69
Holstein-Gluckstadt, *vedi Danimarca* . 69
Holstein-Sonderbourg 69
Holstein-Sonderbourg, per l'avanti Au-
gustenbourg, Ducato 52
Holstein De Beck-Glucksbourg 70
Hombourg, *vedi Hassia-Hombourg*. . . . 63

I

Inghilterra, *vedi Gran-Brettagna* 56

K

Koestritz, *vedi Reuss-Schleitz-Koestritz*. 96

L

Liechtenstein, Principato 71
Lippe, Principato 74
Lippe-Biesterfeld 75
Lippe-Weissenfeld 77
Lippe-Schaumbourg, Principato 80
Lobenstein, *vedi Reuss-Lobenstein* 99
Lucca, Ducato. 81

M

Mecklenbourg-Schwerin, Granducato . . 82
Mecklenbourg-Strelitz, Granducato . . . 83
Meiningen, *vedi Sassonia-Meiningen* . . 113
Modena, Ducato 84

N

Napoli, *vedi Sicilia* 123
Nassau, Principato 85
Nassau-Usingen, Ducato 86
Norvegia, Regno 126

O

Olanda 86
Oldenbourg 88

P

Palatina, Branca Palatina dei Due Pontili 72
Birkenfeld, *vedi Baviera* 45
Parma, Ducato 89
Philippsthal, *vedi Hassia-Philippsthal* 64
Porta Ottomanna, *vedi Turchia* 127
Portogallo, Regno 90
Prussia, Regno 91
Pyrmont (*vedi Waldeck*) 128

R

Reuss-Greiz, Principato 94
Reuss-Löbenstein-Ebersdorf 99
Reuss-Schleitz, Principato 95
Reuss-Schleitz-Koestritz, Principato 96
Roma, Stato della Chiesa 99
Rotenbourg, *vedi Hassia-Rotenbourg* 66
Roudolstadt, *vedi Schwarzbourg-Roudol-*
stadt 119
Russia, Impero 107

S

Sardegna, Regno 109
Sassonia, Regno 111
Sassonia-Meiningen, Ducato 113
Sassonia-Gotha-Altenbourg, Ducato 114
Sassonia-Altenbourg, per l'avanti Hild-
bourghausen, Ducato 114
Sassonia-Cobourg-Gotha 116
Sassonia-Weimar-Eisenach, Granducato 118
Savoja Carignano 111
Schaumbourg, *vedi Anhalt-Bernbourg-*
Schaumbourg 36

Schaumbourg, <i>vedi Lippe-Schaumbourg</i>	80
Schleitz, <i>vedi Reuss-Schleitz</i>	95
Schleitz-Koestritz, <i>vedi Reuss-Schleitz</i> <i>Koestritz</i>	96
Schwarzbourg-Roudolstadt, Principato	119
Schwarzbourg-Sondershausen, Principato	121
Schwerin, <i>vedi Mecklembourg-Schwerin</i>	82
Sicilia, Regno	123
Sigmaringen, <i>vedi Hohenzollern-Sigma-</i> <i>ringen</i>	68
Sonderbourg-Augustenburg, <i>vedi Hol-</i> <i>stein-Sonderbourg-Augustenburg</i>	52
Sondershausen, <i>vedi Schwarzbourg-Son-</i> <i>dershausen</i>	121
Strelitz, <i>vedi Mecklenbourg-Strelitz</i>	83
Svezia e Norvegia, Regno	126

T

Toscana, Granducato	33, e 127
Turchia, Impero	127

U

Usingen, <i>vedi Nassau-Usingen</i>	86
---	----

W

Waldeck e Pyrmont, Principato	128
Weimar-Eisenach, <i>vedi Sassonia-Wei-</i> <i>mar-Eisenach</i>	118
Weissenfeld, <i>vedi Lippe-Weissenfeld</i>	77
Wolfenbittel, <i>vedi Brunswick-Wolfen-</i> <i>bittel</i>	49
Wurtemberg, Regno	130



CARICHE DI CORTE

Maggiordomo Maggiore

S. E. il Sig. Conte Odoardo Alberto Della Ghisleria, Cav. Gran-Croce degli Ordini di S. Giuseppe di Toscana, e del Merito Civile della Corona di Napoli, Cav. Priore, e Ball dell'Ordine di S. Stefano di Toscana, e Cav. dell'Ordine di S. Gennaro di Napoli, Consigliere di Stato e di Finanze, e Cameriere di S. A. I.

G O R T E

DI SUA ALTEZZA IMP. e REALE

IL SERENISSIMO

GRANDUCA DI TOSCANA

Cameriere Maggiore

S. E. il Sig. Cav. Don Nicola Marzetti, Cav. Gran-Croce degli Ordini di S. Giuseppe di Toscana, della Corona di Ferro, e di S. Michele di Baviera, Consigliere di Stato e di Finanze, e Cameriere di S. A. I. e R.

Cacciatore Maggiore

S. E. il Sig. Cav. Lorenzo Davico di Montalvo, Cav. Gran-Croce dell'Ordine di S. Giuseppe di Toscana, Consigliere di Stato e di Finanze, e Cameriere di S. A. I. e R.

Schmalenberg, velt. Land-Schmalenberg	70
Schleitz, velt. Kamm-Schleitz	71
Schleitz-Kreutzitz, velt. Kamm-Schleitz	72
Kreutzitz	73
Schwarzberg-Bismuth, Bismuth	74
Schwarzberg-Bismuth-Lager, Bismuth	75
Schwarz, velt. Mühlberg-Schwarz	76
Siebnitz, Rego	77
Siebnitz, velt. Mühlberg-Siebnitz	78
Siebnitz	79
Siebnitz, velt. Mühlberg-Siebnitz	80
Siebnitz	81
Siebnitz, velt. Mühlberg-Siebnitz	82
Siebnitz	83
Siebnitz, velt. Mühlberg-Siebnitz	84
Siebnitz	85
Siebnitz, velt. Mühlberg-Siebnitz	86
Siebnitz	87
Siebnitz, velt. Mühlberg-Siebnitz	88
Siebnitz	89
Siebnitz, velt. Mühlberg-Siebnitz	90
Siebnitz	91
Siebnitz, velt. Mühlberg-Siebnitz	92
Siebnitz	93
Siebnitz, velt. Mühlberg-Siebnitz	94
Siebnitz	95
Siebnitz, velt. Mühlberg-Siebnitz	96
Siebnitz	97
Siebnitz, velt. Mühlberg-Siebnitz	98
Siebnitz	99
Siebnitz, velt. Mühlberg-Siebnitz	100

C O N T E N T O

DI SUA ALTEZZA IMP. E REALE
 IL SERENISSIMO

GRANDUCA DI TOSCANA

Waldau, velt. Mühlberg-Waldau	101
Waldau	102
Waldau, velt. Mühlberg-Waldau	103
Waldau	104
Waldau, velt. Mühlberg-Waldau	105
Waldau	106
Waldau, velt. Mühlberg-Waldau	107
Waldau	108
Waldau, velt. Mühlberg-Waldau	109
Waldau	110
Waldau, velt. Mühlberg-Waldau	111
Waldau	112
Waldau, velt. Mühlberg-Waldau	113
Waldau	114
Waldau, velt. Mühlberg-Waldau	115
Waldau	116
Waldau, velt. Mühlberg-Waldau	117
Waldau	118
Waldau, velt. Mühlberg-Waldau	119
Waldau	120
Waldau, velt. Mühlberg-Waldau	121
Waldau	122
Waldau, velt. Mühlberg-Waldau	123
Waldau	124
Waldau, velt. Mühlberg-Waldau	125
Waldau	126
Waldau, velt. Mühlberg-Waldau	127
Waldau	128
Waldau, velt. Mühlberg-Waldau	129
Waldau	130

CARICHE DI CORTE

Maggiordomo-Maggiore

S. E. il Sig. Conte Guido Alberto Della Gherardesca, Cav. Gran-Croce degli Ordini di S. Giuseppe di Toscana, e del Merito Civile della Corona di Baviera, Cav. Priore, e Balì dell'Ordine di S. Stefano di Toscana, e Cav. dell'Ordine di S. Gennaro di Napoli, Consigliere di Stato e di Finanze, e Ciamberrano di S. A. I. e R.

Gran Ciamberrano

S. E. il Sig. Cav. Giovanni Ginori, Cav. Gran-Croce degli Ordini di S. Giuseppe di Toscana, di Leopoldo d' Austria, di S. Michele di Baviera e di S. Anna di Russia, Cav. dell'Ordine di S. Gennaro di Napoli, e Consigliere di Stato e di Finanze di S. A. I. e R.

Cavallerizzo Maggiore

S. E. il Sig. Cav. Balì Niccolò Martelli, Cav. Gran-Croce degli Ordini di S. Giuseppe di Toscana, della Corona di Ferro, e di S. Michele di Baviera, Consigliere di Stato e di Finanze, e Ciamberrano di S. A. I. e R.

Cacciator Maggiore

S. E. il Sig. Cav. Lorenzo Ramirez di Montalvo, Cav. Gran-Croce dell'Ordine di San Giuseppe di Toscana, Consigliere di Stato e di Finanze, e Ciamberrano di S. A. I. e R.

CAMERA DI S. A. I. E R.
IL SERENISSIMO GRANDUCA DI TOSCANA.

Gran Ciamberlano

S. E. il Sig. Cav. Gran-Croce Giovanni Ginori.

Ciamberlani

S. E. il Sig. Cav. Prior Consigliere Principe
Don Tommaso Corsini, Cav. Gran Croce del-
l'Ordine di S. Giuseppe.

Sig. Marchese Lodovico Busca.

S. E. il Sig. Principe D. Giulio Rospigliosi
Duca di Zagarolo, Commend. degli Ordini
di S. Giuseppe di Toscana, e di Leopoldo
d' Austria.

S. E. il Sig. Marchese Carlo Araldi Torresini,
Cav. Gran Croce dell' Ordine di S. Giuseppe.

Sig. Conte Giulio Paniera di Zoppola.

Sig. Enrico di Bastheim.

Sig. Barone Francesco di Bodeck di Eglau,
Commendatore dell' Ordine di S. Giuseppe.

Sig. Barone Cristiano Federigo Ernesto di
Crailsheim.

Sig. Francesco Alessandro di Drachsdorf.

Sig. Barone Federigo di Franckenstein.

Sig. Barone Clemente di Freyberg Knoringen.

Sig. Conte Ernesto di Froberg.

Sig. Barone Costantino di Gebattel.

Sig. Barone Ottone Filippo di Greiffenklau.

- Sig. Giuseppe di Habermann.
Sig. Barone Lodovico di Lichtenstein.
Sig. Conte Federigo Lodovico Cristiano di Re-
chtern-Limpurg.
Sig. Barone Vito di Redwitz.
Sig. Barone Francesco di Redwitz.
Sig. Barone Lodovico di Speth.
Sig. Barone Federigo di Stein.
Sig. Barone Enrico di Tann.
Sig. Barone Carlo di Thüngen.
Sig. Barone Carlo di Truchsess.
Sig. Barone Carlo Vrints di Treuenfeldt.
Sig. Barone Guglielmo di Waldenfels, Cav.
dell'Ordine di S. Giuseppe.
Sig. Barone Giuseppe di Waldenfels.
Sig. Barone Giuseppe di Würzburg.
Sig. Barone Filippo di Zobel.
Sig. Conte Francesco d'Ingelheim.
Sig. Barone Ferdinando di Hutten.
Sig. Marchese Ferdinando Riccardi, Commen-
datore dell'Ordine di S. Giuseppe.
S. E. il Sig. Consigliere March. Cav. Angiolo
Chigi, Gran-Croce dell'Ordine di S. Giuseppe.
Sig. Cav. Gio. Barbolani Conte Da Montauto.
S. E. il Sig. Consigliere Cav. Bali Niccolò
Martelli, Cav. Gran-Croce degli Ordini di
S. Giuseppe di Toscana, e della Corona
di Ferro.
Sig. Marchese Pietro Torrigiani.
Sig. General Maggiore Conte Pietro Leopoldo
Spannocchi, Commendatore dell'Ordine di
S. Giuseppe.

- Sig. Cav. Marcello Sergardi.
S. E. il Sig. Consigliere Conte Cav. Guido
Della Gherardesca, Cav. Gran-Croce dell' Or-
dine di S. Giuseppe.
Sig. Tenente-Colonnello Cav. Pietro Gherardi,
Cav. dell' Ordine di S. Giuseppe.
Sig. Giuseppe Orazio Rucellai.
Sig. Cav. Francesco Raù.
Sig. Cav. Girolamo Bacci.
Sig. Cav. Conte Silvio Passerini.
Sig. Cav. Priore Leopoldo Ricasoli Zanchini.
Sig. Cav. Marchese Francesco Luigi Medici Tor-
naquinci.
Sig. Tenente-Colonnello Conte Girolamo Span-
nocchi, Cav. degli Ordini di S. Giuseppe di
Toscana, e della Corona di Ferro.
Sig. Cav. Francesco De' Rossi.
Sig. Cav. Alessandro Sozzifanti.
Sig. Cav. Conte Giulio Zelli Pazzaglia.
Sig. Cav. Marchese Pier Francesco Bourbon
Del Monte.
Sig. Marchese Leopoldo Feroni.
S. E. il Sig. Consigliere Cav. Lorenzo Ramirez
di Montalvo, Cav. Gran-Croce dell' Ordine
di S. Giuseppe.
Sig. Cav. Pietro Laparelli.
Sig. Cav. March. Francesco Riccardi-Vernaccia.
S. E. il Sig. Consigliere Cav. Priore Marchese
Leonardo Martellini, Commend. dell' Ordine
di S. Giuseppe.
Sig. Cav. Francesco Paternò de' Principi di
Biscari.

- Sig. Cav. Gio. Battista Alberti.
Sig. Cav. Bali Cosimo Andrea Samminiatielli.
S. E. il Sig. Consigl. Cav. March. Pier Francesco Rinuccini, Cav. Gran-Croce dell'Ordine di S. Giuseppe.
Sig. Cav. Bali Marchese Lodovico Incontri, Cav. dell'Ordine di S. Giuseppe.
Sig. Cav. Conte Girolamo De'Vecchi, Cav. dell'Ordine di S. Giuseppe.
Sig. Cav. Antonio Palmieri.
Sig. Conte Mario Nerucci, Cav. dell'Ordine di S. Giuseppe.
Sig. Marchese Giuseppe Stiozzi Ridolfi.
Sig. Cav. Priore Michel' Angelo Borgogelli.
Sig. Conte Alessandro Spada.
Sig. Conte Stefano Silverj.
Sig. Cav. Simone Luigi Peruzzi.
Sig. Marchese Tommaso Guidi Calcagnini.
Sig. Principe Giovanni Grimaldi.
Sig. Luigi dei Principi Santa Croce.
Sig. Barone Costantino Pöelnitz.
Sig. Marchese Giuseppe Malaspina.
Sig. Gaetano De' Pazzi, Cav. dell'Ordine di S. Giuseppe.
Sig. Marchese Matteo Conti Castelli.
Sig. Barone Guglielmo di Würtzburg.
Sig. Carlo Mannucci già Leonetti.
Sig. Barone Carlo di Stein-Altenstein.
Sig. Conte Teseo Rasponi.
Sig. Conte Saverio Malatesta.
Sig. Capitano di Fregata Cav. Giuseppe Inghirami.

- Sig. Conte Filippo Folicaldi.
Sig. Barone Federigo di Guttenberg.
Sig. Cav. Andrea de' Principi Corsini, Duca
di Casigliano.
S. E. il Sig. Consigliere General Maggiore Don
Neri dei Principi Corsini, Marchese di La-
jatico, Commend. dell' Ordine di S. Giuseppe.
Sig. Luigi dei Marchesi Torrigiani.
S. E. il Sig. Consigliere Cav. Alessandro Hum-
bourg, Cav. Gran-Croce dell' Ordine di S.
Giuseppe di Toscana, e Cav. di quello di
Leopoldo d' Austria.
Sig. Conte Pietro Guarini.
Sig. Conte Domenico Pallavicini.
Sig. Cav. Scipione Bargagli, Cav. dell' Ordine
di S. Giuseppe.
Sig. Marchese Francesco Spada.
Sig. Barone Giorgio Filippo di Redwitz.
Sig. Capitano Cav. Francesco Cantini.
Sig. Cav. Priore Cosimo Conti, Principe di
Trevignano.
Sig. Cav. Francesco Sassetti.
Sig. Cav. Lelio Franceschi Galletti, Commen-
datore dell' Ordine di S. Giuseppe.
Sig. Marchese Luigi Pavesi.
Sig. Maggiore Cav. March. Giuseppe Baldinotti.
Sig. Maggiore Cav. Giuseppe Sproni.
Sig. Marchese Alessandro Bichi Ruspoli.
Sig. Vincenzo Fici Burgio dei Duchi di Amafi.
Sig. Barone Luigi di Crailsheim di Frühstok-
heim.
Sig. Capitano Cav. Paolo Ragnoni.

- Sig. Marchese Vincenzo Vincentini dei Duchi
di Montenero.
- Sig. Cav. Filippo dei Conti Bardi Serzelli.
- Sig. Cav. Francesco Bandini dei Conti Picco-
lomini.
- Sig. Cav. Francesco Orlandini.
- Sig. Tommaso dei Principi Corsini.
- Sig. Gaetano Starrabba dei Principi di Giar-
dinelli.
- Sig. Carlo dei Marchesi Busca Arconati Visconti.
- Sig. Cav. Francesco Vincenti.
- Sig. Conte Pietro Petrowitz Armis.
- Sig. Conte Francesco Cini di Piansano.
- Sig. Conte Gio. Tommaso Passerini Petrucci.
- Sig. Cav. Giulio Martini.
- Sig. Cav. Giovanni Scarfantonì.
- Sig. Cav. Pietro Bracci.
- Sig. Barone Eduino di Zobel.
- Sig. Pietro Passerini.
- Sig. Cav. Anton Giuliano Galeotti.
- Sig. Cav. Luigi Emanuelle Rosselmini-Ricciardi.
- Sig. Cav. Ranieri Buonamici.
- Sig. Conte Giuseppe Campi.
- Sig. Simone Velluti Zati, Duca di S. Clemente.
- Sig. Marco Martelli.
- Sig. Cav. Priore Tommaso Gherardi Uguccioni.
- Sig. Cav. Luca Bourbon de' Marchesi Del Monte.
- Sig. Conte Giovanni Celani.
- Sig. Girolamo de' Marchesi Ballati-Nerli, Cav.
dell'Ordine di S. Giuseppe.
- Sig. Cav. Balì Albizzo Martellini, Cav. del-
l'Ordine di S. Giuseppe.

- Sig. Cav. Marchese Francesco Saverio D' Andrea.
Sig. Cav. Conte Jacopo Graberg da Hemsö ,
Cav. dell' Ordine di S. Giuseppe.
Sig. Barone Francesco Lodovico di Bettendorff.
Sig. Marchese Francesco Estense Calcagnini.
Sig. Conte Grimaldo Grimaldi.
Sig. Antonio Santacroce dei Duchi di Cor-
chiano.
Sig. Conte D. Serafino D' Altemps.
Sig. Conte Giovanni Serughi.
Sig. Cav. Marchese Giannangiolo Spaventa.
Sig. Cav. Ottaviano Lenzoni.
Sig. Angiolo Cavalcanti Marchese di Verticaro.
Sig. Cav. Michele D' Angiolo.
S. E. il Sig. Consigliere Cav. Gio. Baldasseroni,
Commendatore dell' Ordine di S. Giuseppe.
Sig. Domenico Blanco.
Sig. Cav. Gaetano Giorgini, Cav. dell' Ordine
di S. Giuseppe.
Sig. Conte Luigi di Carpegna , Principe di
Scavolino.
Sig. Conte Carlo Alessandretti.
Sig. Cav. Luigi Mannucci-Benincasa.
Sig. Antonio Del Rosso de' Marchesi Tanucci.
Sig. Cav. Marchese Luigi Tempi.
Sig. Lorenzo de' Principi Corsini.
Sig. Cav. Marchese Carlo Gerini.
Sig. Marchese Francesco Gentile Farinola.
Sig. Cav. Antonio Simonelli.
Sig. Capitano di Fregata Cav. Carlo Bargagli,
Cav. dell' Ordine di S. Giuseppe.
Sig. Cav. Conte Giovanni Pieri-Pecchi.

- Sig. Cav. Marchese Jacopo Tanay De' Nerli.
Sig. Cav. Leonida Landucci.
Sig. Enrico de' Marchesi Garofolo.
Sig. Giovanni Guillichini.
Sig. Cav. Alessandro Saracini.
Sig. Cav. Luigi Ugurgieri-Malevolti.
Sig. Pietro Piccolomini-Clementini.
Sig. Cav. Angiolo Bargagli.
Sig. Cav. Angiolo Piccolomini.
Sig. Marchese Niccola Morici.
Sig. Conte Lodovico Saladini-Pilastri.
Sig. Tenente Alessandro Caimi.
Sig. Cav. Luigi Bargagli.
Sig. Marchese Giuseppe Guglielmi.
Sig. Cav. Ferdinando Tartini, Cav. dell'Ordine
di Leopoldo di Austria.
Sig. Conte Giovanni Manassei.
Sig. Cav. Gabbriello Cantini.
Sig. General Maggiore Cav. Francesco Trieb,
Cav. degli Ordini di S. Giuseppe, e della
Corona di Ferro.
Sig. Conte Stanislao Sempronio.
Sig. Marchese Angiolo Tiberi.
Sig. Maggiore Cav. Alessio Bechi, Cav. del-
l'Ordine di S. Giuseppe.
Sig. Clemente dei Principi Rospigliosi Palla-
vicini.
Sig. Barone Ignazio De Testa.
Sig. Cav. Duca Ferdinando Strozzi, Principe
di Forano.
Sig. Cav. Niccola Carducci degli Augustini
dei Marchesi di Frugagnano.

- Sig. Conte Niccola Savini.
Sig. Marchese Filippo Olduini.
Sig. Cav. Augusto de' Gori Pannilini.
Sig. Cav. Alfonso Pieri.
Sig. Cav. D. Carlo di Capua.
Sig. Conte Antonio Strozzi.
Sig. Conte Domenico Raineri Biscia.
Sig. Conte Raffaello Vinci.
Sig. General Meggiore onorario Cav. Francesco
Caimi, Cav. dell' Ordine di S. Giuseppe.
Sig. Colonnello Cav. Ulisse de' Conti D'Arco
Ferrari, Cav. dell' Ordine di S. Giuseppe.
Sig. Marchese Antonio Monsignani Sassatelli.
Sig. Marco D'Altemps, Duca di Gallese.
Sig. Cav. Priore Enrico Danti.
Sig. Conte Antonio Molin.
Sig. Conte Gio. Luigi Malvezzi.
Sig. Ten. Colonnello Cav. Alberto Cangini.
Sig. Carlo Bianchi Bandinelli.
Sig. Ferdinando Lorenzana Marchese di Bel-
monte.
Sig. Marchese Giovanni Costabili.
Sig. Cav. Acindino dei Conti di Majo.
Sig. Principe Marco Antonio Borghesi.
Sig. Cav. Tommaso dei Conti Piccolomini.

Foriere

- Sig. Cesare Giondini.
Sig. Giovanni Glatz, *Ajuto*.
-

Ajutanti di Camera

Sig. Angiolo Angiolotti.

Sig. Giuseppe Allodi.

Sig. Giovanni Ceccherini.

Sig. Marco Santini

Sig. Luigi Pàer

Sig. Francesco Balducci

} *Aggregati.*

Uscieri

Sig. Nicola Veneziani.

Sig. Gaetano Salvalagli.

Sig. Giuseppe Bonajuti.

Sig. Vincenzio Jacopucci

Sig. Cristofano Pesci

Sig. Giuseppe Baldi

Sig. Giuseppe Boninsegni

} *Aggregati*

Confessore

Monsig. Canonico Angiolo Laufredini, Cap-
pellano dell'I. e R. Corte.

SEGRETERIA INTIMA DI GABINETTO

Segretarij

Sig. Avvocato Carlo Felici, Cav. dell'Ordine
di S. Giuseppe.

Sig. Matteo Bittheuser, Cav. degli Ordini di
S. Giuseppe di Toscana, di Leopoldo d'Au-
stria, e del Merito Civile della Corona di
Baviera.

Segretario giubilato, ed onorario

Sig. Cav. Giuseppe De Saint-Seigne.

Commissi

Sig. Tito Pollastri.

Sig. Luigi Venturi.

Uffiziale

Sig. Ettore Fancelli.

Elemosiniere

Monsig. Canonico Pietro Paganini, Cappellano
dell'I. e R. Corte.

Tre Custodi.

BIBLIOTECA PALATINA

Bibliotecario

Sig. Cav. Conte Dott. Jacopo Graberg da Hemsö
Cav. dell'Ordine di S. Giuseppe di To-
scana, di quelli della Stella Polare e di Wasa
Svedesi, dell'Aquila Rossa di Prussia, dei
SS. Maurizio e Lazzaro di Sardegna, del
Leone Neerlandese, e d'altri Ordini, e Ciam-
berlano di S. A. I. e R. il Gran Duca.

Ajuto

Sig. Innocenzio Giampieri.

Un Servente Custode.

GALLERIA PALATINA.

*Conservatore dei Quadri, ed altri Oggetti
di Belle Arti esistenti nei R.R. Palazzi, e Ville*

Sig. Cav. Antonio Ramirez di Montalvo, Com-
mentatore degli Ordini di S. Giuseppe di To-
scana, e di Francesco I. di Napoli.

Aggregato

Sig. Cav. Luca Bourbon dei Marchesi Del Monte,
Commendatore degli Ordini di S. Anna di
Russia, e del Merito di Hassia Darmstadt,
Ciamberlano di S. A. I. e R. il Granduca.

Ispettore incaricato dell' Ostensione

Sig. Tommaso Corsi.

Due Serventi Custodi.

Protomedico

Sig. Professore Luigi Del Punta.

Chirurgo di Camera

Sig. Professore Gio. Battista Mazzoni, Cav.
dell' Ordine di S. Giuseppe.

Cameriere

Sig. Leopoldo Paglianti.

Servente di Camera

Sig. Angiolo Scorsipa.

CAMERA DI S. A. I. E R. LA SERENISSIMA
GRANDUCHESSA DI TOSCANA.

Maggiordomo-Maggiore

S. E. il Sig. Cav. Marchese Pier Francesco
Rinuccini, Cav. Gran-Croce degli Ordini di
S. Giuseppe di Toscana, e di Francesco I.
di Napoli, Consigliere di Stato e Finanze,
e Ciamberlano di S. A. I. e R. il Granduca.

Maggiordoma-Maggiore

S. E. la Sig. Marchesa Francesca Riccardi,
vedova Ginori, nata Lisici.

Dama d' Onore

Sig. Principessa Adelaide Conti, *nata* Corsini,
Dama dell'I. e R. Corte.

Dama di Compagnia

Sig. Adele *vedova* Palagi, *nata* Spada, Dama
dell'I. e R. Corte.

Dame dell' I. e R. Corte

Sig. Isabella *vedova* Martinozzi, *nata* Sergardi.

Sig. Contessa Ortensia *vedova* Del Benino, *nata*
Gerini.

Sig. Marchesa Maria Luisa Busca, *nata* Ser-
belloni.

Sig. Contessa Elena *vedova* Mastiani, *nata*
Amati.

Sig. Marchesa Luisa *vedova* Panciatichi, *nata*
Strozzi.

Sig. Caterina Martelli, *nata* Ricci.

Sig. Emilia *vedova* Gherardi d'Aragona, *nata*
Borghesi.

Sig. Marchesa Maddalena *vedova* Corsi, *nata*
Della Gherardesca.

Sig. Giovanna *vedova* Compagni, *nata* Brunac-
cini.

Sig. Principessa Margherita Rospigliosi Du-
chessa di Zagarolo, *nata* Colonna Gioeni.

Sig. Giuseppa *vedova* Bargagli, *nata* Piccolo-
mini.

Sig. Giulia *vedova* Piccolomini Bandini, *nata*
Borghesi.

Sig. Contessa Antonia *vedova* Attavanti, *nata*
Pecori.

- Sig. Contessa Lucrezia vedova Baldelli, nata Ciciaporci.
- Sig. Maria Sergardi, nata Borghesi.
- Sig. Anna Rucellai, nata Giugni.
- Sig. Marchesa Maria Martellini, nata Nobili.
- Sig. Marchesa Teresa Rinuccini, nata Antinori.
- Sig. Contessa Maria vedova Bichi Borghesi, nata Fortini.
- Sig. Laura vedova Bianchi, nata Venturi Gallerani.
- Sig. Teresa Mozzi Del Garbo, nata Guadagni.
- Sig. Angelica Aldobrandini, nata Masetti.
- Sig. Marchesa Giovanna Stiozzi Ridolfi, nata Antinori.
- Sig. Marchesa Maria Corintia vedova Poschi, nata Cosi Del Vollia.
- Sig. Alessandra Sozzifanti, nata Rospigliosi.
- Sig. Adelaide Antinori, nata Baldelli.
- Sig. Caterina Ippoliti, nata Borghesi.
- Sig. Lucrezia Santa Croce, nata Torre.
- Sig. Maria Anna Massucci, nata Bichi Ruspoli.
- Sig. Baronessa Teresa Bock, nata Lopuska.
- Sig. Duchessa Teresa vedova Strozzi, nata Beaufort.
- Sig. Marchesa Maria Anna vedova Ginori, nata Garzoni Venturi.
- Sig. Maria Franceschi, nata Aulla.
- Sig. Angela Franceschi, nata Passerini.
- Sig. Maddalena Pesciolini vedova Rosselmini, nata Roncioni.
- Sig. Lucrezia Alliata, nata Lanfranchi.
- Sig. Eleonora De' Pazzi, nata Torrigiani.
- Sig. Marchesa Giuseppa Corsi, nata Anforti.

- Sig. Maria *vedova* Dini , *nata* Boutourlin.
Sig. Marchesa Vittoria Chigi , *nata* Malvezzi.
Sig. Contessa Antonia Pallavicini , *nata* Rondinini.
Sig. Marchesa Emilia Bichi Ruspoli , *nata* Chigi.
Sig. Contessa Ernesta Della Gherardesca , *nata* Finocchietti.
Sig. Marchesa Margherita *vedova* Panciatichi , *nata* Rosselmini.
Sig. Lucrezia *vedova* Antinori , *nata* Capponi.
Sig. Marchesa Luisa *vedova* Tolomei , *nata* Corsini.
Sig. Contessa Urania *vedova* Masetti , *nata* Dragomanni.
Sig. Caterina Leonetti , *nata* Bandini.
Sig. Duchessa Luisa di Casigliano , *nata* Scotto.
Sig. Teresa Mannucci , *nata* Rucellai.
Sig. Maria Anna Ginori , *nata* Conti.
Sig. Marchesa Eleonora Conti Castelli , *nata* Albergati.
Sig. Livia Curini , *nata* Bertacchi.
Sig. Marchesa Francesca Viviani , *nata* Cosi Del Vollia.
Sig. Eleonora Dal-Borgo , *nata* Pozzo di Borgo.
Sig. Giulia Salvi , *nata* Masini.
Sig. Principessa Adelaide Conti , *nata* Corsini.
Sig. Enrichetta Peruzzi , *nata* Torrigiani.
Sig. Contessa Luisa Capponi , *nata* S. Clemente.
Sig. Marchesa Giustina *vedova* Bartolini , *nata* Pecori.
Sig. Marchesa Marianna Gentile Farinola , *nata* Capponi.
Sig. Giulia Ragnoni , *nata* Peppoli.

- Sig. Marchesa Eleonora di Lajatico, *nata* Rinuccini.
- Sig. Contessa Enrichetta Passerini, *nata* Bartolommei.
- Sig. Argentina *vedova* Ubaldini Geppi, *nata* Guadagni.
- Sig. Caterina Maggi, *nata* Tidi.
- Sig. Adele *vedova* Palagi, *nata* Spada.
- Sig. Marchesa Caterina Tempi, *nata* Montecatini.
- Sig. Marchesa Antonia Albergotti, *nata* Baldelli.
- Sig. Lodomilla Prini, *nata* Trotti.
- Sig. Laura Franceschi, *nata* Ludovisi Buoncompagni.
- Sig. Elisa Rosselmini Gualandi, *nata* Maistre.
- Sig. Elena Borghini, *nata* Monzoni.
- Sig. Contessa Rosalia Serughi, *nata* Albicini.
- Sig. Contessa Caterina Alessandretti, *nata* Codronchi.
- Sig. Contessa Francesca Pieri, *nata* Spannocchi.
- Sig. Luisa Venturi Gallerani, *vedova* Bianchi, *nata* Passeri.
- Sig. Giulia Bandini, *nata* Bianchi.
- Sig. Artemisia Ugurgieri-Malevolti, *nata* Borghesi.
- Sig. Giuditta Piccolomini-Clementini, *nata* Finetti.
- Sig. Contessa Giuseppa *vedova* D' Elci, *nata* Casuccini.
- Sig. Anna Landucci, *nata* Dufour Berte.
- Sig. Anna Saracini, *nata* Camajori.

- Sig. Livia Del Rosso Tanucci, *nata* Ippoliti.
Sig. Maria Giuseppa Borrini, *nata* Della Torre
Sig. Giulia *vedova* Gherardi Piccolomini di
Aragona, *nata* Bartolommei.
Sig. Giulia Martini-Berlinghieri, *nata* Rinieri.
Sig. Contessa Eugenia Caselli, *nata* Fabbroni.
Sig. Marchesa Cassandra Baciocchi, *nata* Da
Cepperello.
Sig. Francesca Bargagli *vedova* Gori Pannilini,
nata Pecci.
Sig. Marianna Velluti Zati Duchessa di San
Clemente, *nata* Giuntini.
Sig. Enrichetta Danti, *nata* Landucci.
Sig. Contessa Sofia Serristori, *nata* Franchini.
Sig. Clementina Cantini, *nata* Castelli.
Sig. Giacinta Gori Pannilini, *nata* Orsini.
Sig. Marchesa Luisa Monsignani Sassatelli,
nata Buonaccorsi.
Sig. Contessa Paolina Molin, *nata* Monti.
Sig. Elisa Torrigiani, *nata* Paolucci.
Sig. Giulia Della Gherardesca, *nata* Giuntini.
Sig. Contessa Giulia Guicciardini, *nata* Pucci.
Sig. Luisa Barbolani Da Montauto, *nata* Tanciani
Mini.
Sig. Marchesa Isabella Gerini, *nata* Magnani.
Sig. Maddalena De' Rossi, *nata* De' Pazzi.
Sig. Maria Anna Martini, *nata* Gerini.
Sig. Marchesa Malvina Costabili, *nata* Estense
Mosti.
Sig. Maria Anna Martelli, *nata* S. Clemente.

Signora di Camera

Sig. Maria Torelli vedova Boiti.

Cameriste

Sig. Maria Anna Bagnoli.

Sig. Enrichetta Casaglia.

Donne di Guardaroba

Sig. Rosa Fratini.

Sig. Giulia Redi.

Serventi di Camera

Sig. Gaspero Gambacorta.

Sig. Giovanni Vanni.

CAMERA DELLE LL. AA. II. E RR.

L' ARCI-DUCA FERDINANDO

PRINCIPE EREDITARIO DI TOSCANA,

E L' ARCIDUCA CARLO.

Ajo

Sig. Cav. Professore Marchese Cosimo Ridolfi,
Commendatore dell'Ordine di S. Giuseppe.

Cavalieri di Compagnia

Sig. Cav. Marchese Bartolommeo Bartolini
Baldelli.

Sig. Cav. Francesco Arrighi.

*Incaricato dell' Istruzione
nelle Scienze Fisiche e Matematiche*

Sig. Dott. Filippo Corridi, Professore di Cal-
colo differenziale e integrale dell'I. e R.
Università di Pisa.

Maestro di Belle Lettere

Sig. Agostino Giuliani.

Serventi di Camera

Sig. Ignazio Gheri.

Sig. Tommaso Caroti.

CAMERA DELLE LL. AA. II. E RR.

LE ARCIDUCESSE

MARIA ISABELLA, MARIA CRISTINA,

E MARIA LUISA

FIGLIE DELL' I. E R. SOVRANO.

Sotto Governante

Sig. Contessa Laura di Bradi.

Cameriste

Sig. Maria Anna Wincler.

Sig. Massimina Del Badia.

Donne di Guardaroba

Sig. Margherita Ademolli.

Sig. Concetta Boschi.

Sig. Amalia Mariotti.

Servente di Camera

Sig. Enrico Rochât.

CAMERA DI S. A. I. E R.

LA GRANDUCHESSA VEDOVA MARIA FERDINANDA.

Maggiordomo

S. E. il Sig. Cav. Priore Marchese Leonardo
Martellini, Commendatore dell'Ordine di

S. Giuseppe, Cav. Gran Croce degli Ordini del Merito di Sassonia, e di S. Michele di Baviera, Consigliere di Stato e Finanze, e Ciamberrano di S. A. I. e R. il Gran-Duca.

Maggiordoma

Sig. Marchesa Maria Martellini, nata Nobili, Dama dell'I. e R. Corte.

Dama di Compagnia

Sig. Maddalena Stiozzi Ridolfi.

Signora di Camera

Vaca.

Cameriste

Sig. Teresa Franceschini Borghesi.

Sig. Anna Benericetti Talenti.

Donne di Guardaroba

Sig. Carlotta Granati.

Sig. Enrichetta Granati.

Sig. Clementina Lessi, *Aggregata*.

Serventi di Camera

Sig. Francesco Barontini.

Sig. Pietro Sampieri.

CAMERA DI S. A. I. E R. L' ARCIDUCHESSA LUISA
SORELLA DELL' I. E R. SOVRANO

Maggiordomo

Sig. Giuseppe Orazio Rucellai, Ciamberrano di S. A. I. e R. il Gran-Duca.

Maggiordoma
Sig. Caterina Martelli nata Ricci, Dama dell'I. e R. Corte.

Dama di Compagnia
Sig. Carlotta Mancini.

Cameriste

Sig. Giuseppa Del Greco.

Sig. Anna Pagni.

Donne di Guardaroba

Sig. Amalia Fiorani.

Sig. Paolina Maito.

Serventi di Camera

Sig. Giuseppe Bani.

Sig. Alamanno Novelli.

DIPARTIMENTO DELLA REAL CORTE

A cui sono riuniti gli affari di Etichetta,
ed economici di Caccia.

Direttore

S. E. il Sig. Consigl. Conte Guido Alberto Della
Gherardesca Maggior-Domo Maggiore dell'I.
e R. Corte.

Segretario

Sig. Andrea Bonaini.

Commessi

Sig. Giovanni Soldi.

Sig. Ferdinando Soldi } *Aggregati.*

Sig. Giuseppe Maggio }

Uffiziali

Sig. Giuseppe Lenzi.

Sig. Giovanni Wincler.

Due Serventi Custodi.

COMPUTISTERIA.

Computista

Sig. Giuseppe Rontini.

Ajuti

Sig. Giuseppe Ventinove.

Sig. Pietro Balestrucci.

Sig. Giovanni Scarperia.

Sig. Giuseppe Berretti.

Sig. Francesco Fiorini.

Apprendista

Sig. Giuseppe Paoli.

Cassiere

Sig. Cav. Pietro Baldi.

Ajuto

Sig. Cav. Antonio de' Marchesi Viviani.

Un Servente Custode.

PAROCO DELLA R. CORTE.

Monsig. Giovanni Bernardoni, Priore di S.

Felicità.

CAPPELLA DELLA R. CORTE.

Cappellano Maggiore

Monsig. Vincenzio Pucci.

Cappellano Vice Paroco

Monsig. Niccolò Del Meglio.

Cappellani

Monsig. Francesco Cappelli.

Monsig. Canonico Pietro Paganini.

Monsig. Giovacchino Francesco Sani.

Monsig. Canonico Angiolo Lanfredini.

Monsig. Ferdinando Spinelli.

Monsig. Giuseppe Michi.

Monsig. Canonico Saverio Francesco Tommasi,
Onorario.

Cherici, e Serventi.

MUSICA DI CAMERA, E CAPPELLA.

Maestro di Cappella

Sig. Giuseppe Magnelli.

Virtuosi di Camera

Sig. Maria Anna Nini nata Barbieri.

Sig. Napoleone Moriani.

Tenori

Sig. Niccola Tacchinardi.

Sig. Ferdinando Ceccherini.

Sig. Giuseppe Mori, *Aggregato.*

Bassi

- Sig. Luigi Pagliai.
Sig. Alessandro Franceschini.
Sig. Ferdinando Grilli } *Aggregati.*
Sig. Ab. Pietro Federighi }
Altri Cantanti.

Primo Violino , e Direttore dell'Orchestra

- Sig. Luigi Campanelli.
Suonatori di strumenti da arco,
e da fiato.

Organista

- Sig. Antonio Palafuti.
Archivista, e Prefetto
Sig. Giuseppe Lorenzi.

FACOLTA' MEDICA.

Protomedico

- Sig. Prof. Luigi Del Punta.

Medici

- Sig. Dott. Angiolo Bonci.
Sig. Dott. Giuseppe Barellai.
Sig. Dott. Pietro Banchelli, *Aggregato.*

Chirurghi

- Sig. Luigi Geri.
Sig. Dott. Vincenzo Alberti.
Sig. Salvatore Paganucci, *Aggregato.*

DIPARTIMENTO DEL CAVALLERIZZO MAGGIORE.

Cavallerizzo Maggiore

S. E. il Sig. Consig. Cav. Bali Niccolò Martelli.

P A C C E R I A.

Precettori

Molto Rev. Sig. Carlo Morganti.

Vaca.

Paggi

Sig. Cav. Ippolito Martini.

Sig. Cav. Giulio Dini.

Sig. Cav. Alessandro Leonori.

Sig. Cav. Sallustio Bandini.

Sig. Cav. Carlo de' Marchesi Viviani della
Robbia.

Sig. Cav. Cesare Gondi.

Sig. Cav. Giovanni de' Conti Da Montauto.

Sig. Cav. Gino Ginori.

L I V R E A.

Decano

Sig. Giovanni Chiari.

Cacciatori, Volanti, Guardaportoni,
e Staffieri.

S C U D E R I A.

Ispettore

Sig. Sotto-Tenente Filippo Canovai.

Ajuti

Sig. Sotto-Tenente Lorenzo Spighi.

Sig. Alessandro Bitossi.

Sig. Antonio Peri, *Aggregato.*

Primo Cavallerizzo

Sig. Leopoldo Ponsi.

Cavallerizzi di Campagna

Sig. Luigi Casaglia.

Sig. Giacomo Ponsi.

Guardaroba, e Maestro di Carrozze

Sig. Marco Bucci.

Magazziniere de' Foraggi

Sig. Silvio Marchi.

Ajuto

Sig. Michele Cecconi.

Manescalco

Sig. Giuseppe Carli.

Ajutanti di Cavallerizza, Cocchieri, Postiglioni, Cavalcanti, Palafrenieri, Mulattieri, Stangaj, e Garzoni.

REAL CASA.

Maestro della Real Casa

Sig. Giovanni Berretti.

Scrivano

Sig. Michele Gabbrielli.

Ispettore di Tavola

Sig. Giuseppe Gargaruti.

Sotto-Ispettore

Sig. Antonio Fedi.

UFIZIO DEGLI ARGENTI, E BIANCHERIA.

Consegnatario Generale

Sig. Giuseppe Fedi.

Ajuti

Sig. Francesco Fedi.

Sig. Gaspero Pasquini.

Sig. Pietro Barbieri, *Aggregato*.

Garzoni, e Serventi.

DISPENSA.

Dispensiere

Sig. Giovanni Barducci.

Ajuti

Sig. Pietro Gambacorta.

Sig. Luigi Gambacorta.

Sig. Ferdinando Paglianti.

Serventi, e Facchini.

CANTINA.

Cantiniere

Sig. Gaetano Cantini.

Ajuti

Sig. Vincenzo Matteini.

Sig. Antonio Pratesi, *Aggregato.*

Serventi.

CONFETTURERIA.

Primo Confetturiere

Vaca.

Secondo Confetturiere

Sig. Leopoldo Gargaruti.

Ajuti

Sig. Gio. Battista Conti.

Sig. Antonio Pesci.

Garzoni, e Serventi.

CUCINA.

Cuochi

Sig. Ferdinando Gori.

Sig. Giuseppe Payer.

Sig. Natale Marchi.

Ajuti

Sig. Gio. Battista Chantreau.

Sig. Cesare Mari.

Garzoni, e Facchini.

Capo dei Serventi e Lumisti

Gaetano Mazzoni.

UFFIZIO DI GUARDAROBA, E DEL MOBILIARE
DEI RR. PALAZZI E VILLE.

Ispettore

Sig. Giovanni Poggi.

Commessi

Sig. Gaetano Franchi.

Sig. Agostino Cipriani, *Aggregato*.

Copista

Sig. Luigi Paglianti.

Servente Custode.

*Guardaroba del R. Palazzo
di Residenza*

Sig. Bartolommeo Papi.

Assistenti.

Custode dei Mobili in Palazzo Vecchio

Sig. Luigi Ray.

*Guardaroba, e Custodi dei RR. Palazzi
e Ville*

Sig. Luigi Ricci, Guardaroba dei RR. Palazzi
di Pisa.

Sig. Giuseppe Stefani, Guardaroba del R. Palazzo
di Livorno.

Sig. Giuseppe Giondini, Guardaroba del R. Pa-
lazzo di Siena.

Sig. Cherubino Giuntini, Guardaroba della R.
Villa del Poggio Imperiale.

Sig. Tommaso Cantini, Guardaroba della R.
Villa dell' Ambrogiana.

Sig. Francesco Boschi, Guardaroba della Real
Villa del Poggio a Cajano.

Sig. Gaspero La Tour, Guardaroba delle RR.
Ville di Castello, e della Petrája.

Sig. Giuseppe Piccardi, Custode del R. Palazzo
della Crocetta.

Sig. Umiliana Bartolini, Casiera del R. Palazzo
di Arezzo.

Sig. Giuseppe Baldini, Custode della R. Villa
di Cafaggiolo.

Sig. Pietro Cecconi, Custode del Real Casino
delle Cascine dell'Isola.

Sig. Giovanni Carria, Custode del R. Casino
della Quercia.

REAL GALLERIA DEI LAVORI IN PIETRE DURE.

Direttore

Sig. Carlo Siries, Cav. dell'Ordine di S. Giu-
seppe.

Apprendista

Sig. Adolfo Bonaini.

Pittore e Distributore dei Lavori

Sig. Gio. Battista Giorgi.

Consegnatario incaricato dell'ostensione

Sig. Giuseppe Nannucci.

Maestri

Sig. Tito Manzini.

Sig. Niccola Merlini.

Sotto-Maestri
Sig. Gelasio Barbensi.
Sig. Enrico Galli.
Sig. Pietro Renai.
Quattro Primi Ajuti, quattro Secondi
Ajuti, quattro Apprendisti, Maestri
delle Officine, Lavoranti, Serventi,
Guardaportoni.

Dalla R. Galleria dei Lavori dipendono le Reali
Cappelle dei Depositi in S. Lorenzo.

MUSEO

DI FISICA, E D'ISTORIA NATURALE.

(In questo Stabilimento si danno pubbliche
Lezioni dai seguenti Professori, dal primo
Dicembre a tutto Luglio.)

Direttore

Sig. Cav. Vincenzo Antinori, Commendatore
dell'Ordine di S. Giuseppe.

Commesso, e Dispensiere

Sig. Eduardo Baci.

Professore di Fisica Sperimentale

Vaca.

Sig. Tito Puliti, *Preparatore per le Lezioni.*
Professore di Anatomia comparata e Zoologia
Sig. Dott. Gaspero Mazzi, Cav. dell'Ordine
di S. Giuseppe.

Sig. Dott. Carlo Passerini, *Aggregato.*

Professore di Mineralogia e Geologia

Sig. Dott. Filippo Nesti.

Professore di Botanica e Fisiologia Vegetale

Sig. Filippo Parlatore.

Astronomo

Sig. Gio. Batt. Amici, Cav. degli Ordini di
S. Giuseppe di Toscana, e dei SS. Maurizio
e Lazzaro di Sardegna.

Conservatore

Sig. Federigo Bruscoli.

Modellatore in Cera

Sig. Luigi Calamai.

Macchinista

Sig. Felice Gori.

Preparatore di Animali

Sig. Giovanni Lusini.

Giardiniere dell'Orto botanico

Sig. Demetrio Piccioli.

Guardaportoni, e Serventi.

R. GUARDIA DEL CORPO.

Tenente Comandante

Sig. Maggiore Cav. Giuseppe Sproni, Commen-
datore dell'Ordine di Francesco I. di Napoli,
Cav. della Legion d'Onore, e Ciamberlano
di S. A. I. e Reale il Gran-Duca.

Primo Brigadiere

Sig. Angiolo Gozzini.

Sotto-Brigadieri

Sig. Claudio Bargagli.

Sig. Cav. Pietro Marcucci.

Anziani
Sig. Gio. Batt. Tassinari.
Sig. Francesco Kindt, *Ajutante*.
Sig. Pasquale Zangrandi.
Sig. Francesco Marchiò.
Un Foriere.
20. Guardie.
Palafrenieri, e Serventi.

R. GUARDIA DI PALAZZO.

Capitano Comandante

Sig. Cav. Paolo Ragnoni, Ciambelano di S.
A. I. e R. il Gran-Duca.

Tenente

Sig. Pietro Majoli.

Sotto-Tenente

Sig. Cav. Antonio Fabrini *col grado di Tenente.*

Primo Sergente

Sig. Luigi Rellini.

Secondo Sergente

Sig. Luigi Arrighetti.

Un Foriere.

6. Caporali.

50. Comuni.





S. E. il Sig. Francesco Cempini, Cav. Gran-Croce dell'Ordine di S. Giuseppe, e di quello Imperiale Austriaco della Corona di Ferro, Consigliere Intimo Attuale di Stato, Finanze, e Guerra, Segretario di Stato, Primo Direttore delle Reali Segreterie, e Direttore della Segreteria di Finanze, e della Reale Depositeria.

S. E. il Sig. Giuseppe Pauer, Cav. dell'Ordine di S. Stefano P. e M., Cav. Gran-Croce e Gran Cancelliere dell'Ordine di S. Giuseppe, e Cav. Gran-Croce di quello Imperiale Austriaco della Corona di Ferro, Consigliere Intimo Attuale di Stato, Finanze, e Guerra, Direttore della Reale Segreteria di Stato, Soprintendente al Dipartimento di Sanità ec. ec.

S. E. il Sig. Alessandro Humbourg, Cav. dell'Ordine di S. Stefano P. e M., Cav. Gran-Croce dell'Ordine di S. Giuseppe, Commen-

datore dell'Ordine del Merito Civile di Sassonia, Cav. di quello di Leopoldo d'Austria, Consigliere Intimo attuale di Stato, Finanze e Guerra, Ministro degli Affari Esteri, e Direttore della R. Segreteria di Guerra.

S. E. il Sig. Giovanni Baldasseroni, Cav. dell'Ordine di S. Stefano P. e M., Commendatore dell'Ordine di S. Giuseppe, Consigliere Intimo Attuale di Stato, Finanze, e Guerra.

*Consigliere di Stato, Finanze e Guerra
senza intervento al Consiglio*

S. E. il Sig. Giovanni Bologna, Cav. Commendatore dell'Ordine di S. Giuseppe, Consigliere Intimo Attuale di Stato, Finanze e Guerra, Presidente del Buon Governo ec.

Consigliere di Stato, e di Finanze Onorario

S. E. il Sig. Principe D. Tommaso Corsini, Grande di Spagna di prima Classe, Cav. Priore dell'Ordine di S. Stefano, Cav. Gran Croce dell'Ordine di S. Giuseppe di Toscana, Cav. Gran Croce decorato del Gran Cordone del Sacro Ordine Militare dei SS. Maurizio e Lazzaro di Sardegna, Cav. Gran Croce degli Ordini di Cristo, e di S. Gregorio Magno della Santa Sede, di quello di S. Ferdinando e del Merito del Regno delle Due Sicilie, ed Ufficiale dell'Ordine Reale di Francia della Legione d'Onore.

*Consigliere di Stato, Finanze e Guerra
in stato di riposo*

Sig. Marchese Angiolo Chigi, Cav. Gran-Croce
dell'Ordine di S. Giuseppe, Cav. dell'Or-
dine Reale di Francia della Legion d'Onore,
Ciamberrano di S. A. I. e R., e già Gover-
natore di Siena.

Consigliere Aulico

Sig. Gio. Gabbriello Eynard Lullin, Cav. del-
l'Ordine di S. Giuseppe.





*Segretario di Stato, e primo Direttore
delle RR. Segreterie*

S. E. il Sig. Consigliere Francesco Cempini,
Cav. Gran-Croce dell'Ordine di S. Giuseppe
ec. ec.

Direttore

S. E. il Sig. Consigliere Cav. Gran-Croce
Giuseppe Pauer ec. ec.

Segretari

Sig. Emilio dei Duchi Strozzi, Cav. dell'Or-
dine di S. Stefano, *dispensato dal Servizio
Ordinario della Segreteria.*

Sig. Luigi Tomei Albiani, Cav. dell'Ordine
di S. Stefano.

Sig. Avv. Antonio Gherardini.

Segretario aggiunto

Sig. Lorenzo Libri, Cav. dell'Ordine di S.
Stefano.

Commesso Archivista

Sig. Giuseppe Nardi.

*Archivista dispensato,
ed esercente le funzioni di Commesso
di prima Classe, a forma del Motuproprio
dei 12. Ottobre 1836.*

Sig. Giuseppe Signorini.

Commesso Registratore

Sig. Pietro Salvi.

Ajuto dell' Archivista e del Registratore

Sig. Pietro Zej.

*Ajuto dell' Archivista e del Registratore
dispensato dal servizio*

Sig. Jacopo Sati.

Ajuto aggiunto all' Archivio

Sig. Natale Isolani, *Uffiziale di prima classe.*

Commessi di Prima Classe

Sig. Giacinto dei Marchesi Viviani della Robbia,
Cav. dell' Ordine di S. Stefano.

Sig. Avv. Luigi Martini.

Sig. Avv. Ottavio Andreucci.

Commessi di Seconda Classe

Sig. Cosimo Ray.

Sig. Guglielmo Lambardi.

Sig. Lorenzo de' Principi Corsini, Cav. Com-
mendatore di S. Stanislao di Russia.

Apprendisti

Sig. Dott. Paolo Bologna.

Sig. Dott. Giuseppe Gherardini.

Uffiziali di Prima Classe

Sig. Giuseppe Casalini.

Sig. Ottavio Salvi.

Sig. Lodovico Gilles.

Uffiziali di Seconda Classe

- Sig. Floro Del Badia.
Sig. Antonio Marchettini.
Sig. Luigi Barni.
Sig. Niccolò Bellini.
Sig. Gio. Batt. Bartoletti, *primo Ajuto degli Uffiziali.*
Sig. Luigi Nardi, *secondo detto.*
Custodi, Ajuti, e Serventi diversi.





*Segretario di Stato, e Primo Direttore
delle RR. Segreterie*

S. E. il Sig. Consigliere Francesco Cempini,
Cav. Gran-Croce dell' Ordine di S. Giuseppe
ec. ec.

Direttore

S. E. il Sig. Consigliere, Cav. Gran-Croce
Francesco Cempini.

Segretarij

Sig. Ambrogio Piovacari.

Sig. Vincenzio Martini.

Archivista

Sig. Giuseppe Setticelli.

Ajuto all' Archivio

Sig. Luigi Bonaini, *Commesso di prima Classe.*

Sig. Ferdinando Giunti *dispensato con Motu-
proprio de' 15. Marzo 1841. dal Servizio di
Registratore, e conservato sul Ruolo del
Dipartimento col Rango di Commesso.*

Commesso Registratore

Sig. Ferdinando Becaglino.

Ajuto del Registratore

Sig. Tommaso Lambardi.

Commessi di Prima Classe

Sig. Artemondo Gazzeri.

Sig. Raffaello Magherini.

Sig. Rolando Chigi.

Commessi di Seconda Classe

Sig. Alessandro De' Cerchj, Cav. dell' Ordine
di S. Stefano.

Sig. Conte Luigi Guicciardini.

Sig. Emilio Raveggi.

Commessi aggiunti

Sig. Gio. Battista Venturi.

Sig. Cesare Poccianti.

Apprendisti

Sig. Luigi Pauer.

Sig. Luigi Setticelli.

Ufficiali di Prima Classe

Sig. Cipriano Molinari.

Sig. Carlo Baldini.

Sig. Giuseppe Calenzuoli.

Ufficiali di Seconda Classe

Sig. Giuseppe Benini.

Sig. Luigi Soldi.

Sig. Vittorio Gabbrielli.

Custodi, Ajuto, e Servente.





*Segretario di Stato e Primo Direttore
delle RR. Segreterie*

S. E. il Sig. Consigliere Francesco Cempini,
Cav. Gran-Croce dell' Ordine di S. Giuseppe
ec. ec.

Direttore

S. E. il Sig. Consigliere Alessandro Humbourg,
Cav. Gran-Croce dell' Ordine di S. Giuseppe
ec. ec.

Segretario

Sig. Maggiore Luigi Serresi.

Archivista e Registratore

Sig. Capitano Leonardo Gelli, *Commesso di
Prima Classe.*

Incaricato dell' Archivio e Registro

Sig. Tenente Pietro Paci, *Uffiziale di Prima
Classe.*

Commessi di Prima Classe

Sig. Capitano Filippo Maganzi, Cav. dell'Or-
dine Reale della Legione d'Onore di Francia.

Sig. Capitano Amos Collini.

Commessi di Seconda Classe

Sig. Tenente Bartolommeo Guerrazzi.

Sig. Tenente Giuseppe Gelli.

Uffiziale di Prima Classe

Sig. Tenente Giuseppe Batacchi.

Uffiziale di Seconda Classe

Sig. Sotto-Tenente Simpliciano Becchi.

Uffiziali aggiunti

Sig. Sotto-Tenente Cesare Settimanni.

Sig. Sotto-Tenente Massimiliano Libri.

Custodi, Ajuto, e Serventi diversi.





*Segretario di Stato e Primo Direttore
delle RR. Segreterie*

S. E. il Sig. Consigliere Francesco Cempini,
Cav. Gran-Croce dell'Ordine di S. Giuseppe
ec. ec.

Ministro degli Affari Esteri

S. E. il Sig. Consigliere Alessandro Humbourg,
Cav. Gran-Croce dell'Ordine di S. Giuseppe
ec. ec.

Segretari

Sig. Donato Brillandi, Commendatore del Reale Ordine del Merito di Baviera, Officiale dell'Ordine Reale della Legione d'Onore di Francia, Cav. di quello Imperiale Austriaco della Corona di Ferro, e dei RR. Ordini di S. Ferdinando e del Merito delle Due Sicilie, e Sacro e Militare dei SS. Maurizio e Lazzaro di Sardegna, decorato della Croce di seconda classe pel Merito Civile di S. Lodovico di Lucca, e dell'Ordine Sultanico Nichan-Iftihar seconda classe.

Sig. Giulio Martini, Cav. dell'Ordine di S. Stefano, di quello Sacro e Militare dei SS. Maurizio e Lazzaro di Sardegna, e dell'Ordine Reale della Legion d'Onore di Francia.

Archivista

Sig. Giovanni Cantini, *Commesso di Prima Classe.*

Commessi di Prima Classe

Sig. Capitano Fabiano Bonci, Cav. dell'Ordine di S. Ferdinando e del Merito delle Due Sicilie.

Sig. Avv. Giustiniano Bonci, *dispensato dal servizio ordinario.*

Sig. Gaspero Molinari, *incaricato dei Passaporti e Visti.*

Sig. Marchese Jacopo Tanay De Nerli, Cav. dell'Ordine di S. Stefano, di quello Pontificio di San Gregorio Magno e dell'altro dei SS. Maurizio e Lazzaro di Sardegna.

Sig. Carlo Cavaciocchi.

Commesso di Seconda Classe

Sig. Francesco Pauer.

Apprendisti

Sig. Ascanio Tempestini.

Sig. Avv. Fortunato Benelli.

Ufficiali di Prima Classe

Sig. Giovanni Benucci, *Ajuto ai Passaporti e Visti.*

Sig. Luigi Salvini, *Ajuto all' Archivio.*

Sig. Giovanni Chelli.

Sig. Placido Boccini.

Ufficiali di Seconda Classe

Sig. Giuseppe Biagi.

Sig. Francesco Veraci.

Custodi ec.

**MINISTRI TOSCANI
PRESSO LE CORTI ESTERE.**

AUSTRIA

Sig. Ottaviano Lenconi, Cav. dell' Ordine di S. Stefano P. e M., e di quello di S. Ferdinando e del Merito delle Due Sicilie, Ciamberrano di S. A. I. e R., Incaricato d' Affari.

BELGIO

Sig. Simone Luigi Peruzzi, Cav. dell' Ordine di S. Stefano P. e M., Commendatore dell' Ordine Reale della Legion d' Onore di Francia, Ciamberrano di S. A. I. e R., Ministro Residente.

FRANCIA

Sig. Simone Luigi Peruzzi, Cav. dell' Ordine di S. Stefano P. e M., Commendatore dell' Ordine Reale della Legion d' Onore di Francia, Ciamberrano di S. A. I. e R., Ministro Residente.

Segretario di Legazione

Sig. Luigi Bargagli, Cav. dell' Ordine di S. Stefano P. e M., e dell' Ordine Reale della Legion d' Onore di Francia, Ciamberrano di S. A. I. e R.

SANTA SEDE

Sig. Scipione Bargagli, Cav. degli Ordini di S. Stefano P. e M., del Merito sotto il titolo di S. Giuseppe e di quello Reale dell' Aquila Rossa di Prussia, Ciamberrano di S. A. I. e R., Ministro Residente.

Segretario di Legazione

Sig. Francesco Pandolfini, Cav. dell'Ordine di S. Stefano P. e M., Commendatore di quello Pontificio di S. Gregorio Magno.

SUBLIME PORTA

Incaricato d' Affari

Vaca.

Consigliere di Legazione ed Interprete

Sig. Costantino Seraphini, Cav. dell'Ordine del Merito sotto il titolo di San Giuseppe, e decorato dell'Ordine Sultanico del Nichan-Iftihar di terza Classe.

Cancelliere

Sig. Barone Ignazio De Testa, Ciambelano di S. A. I. e R. il Granduca di Toscana.

Ajuto Interprete e di Cancelleria

Sig. Barone Teofilo De Testa, decorato dell'Ordine Sultanico del Nichan-Iftihar di terza classe.

Impiegati ed Agenti diversi incaricati delle diverse branche del servizio della Missione.

In tutte le altre Corti, e presso tutti i Governi agiscono per S. A. I. e R. gli Ambasciatori e Ministri di S. M. I. e R. Apostolica.

MINISTRI ESTERI

ALL' I. E R. CORTE DI TOSCANA

AUSTRIA

S. E. il Sig. Barone Filippo di Neumann ,
Commendatore dell' I. R. Ordine di Leopoldo,
Croce d'Argento d'Onore civile, Commen-
datore del Reale Ordine Portoghese della
Torre e della Spada, Cav. dell' Ordine di S.
Stanislao di Russia della prima classe, Cav.
dell' Ordine Pontificio di Cristo, Digni-
tario dell' Ordine Imperiale Brasiliano della
Croce del Mezzodi, e decorato dell' Ordine
Ottomanno del Merito, Consigliere Intimo di
S. M. I. e R. Apostolica, e Suo Inviato Straor-
dinario e Ministro Plenipotenziario presso
S. A. I. e R. l' Arciduca Granduca di To-
scana ec. ec., S. A. R. l' Arciduca Duca
di Modena ec. ec. e S. A. R. l' Infante Duca
di Lucca ec. ec.

Consigliere di Legazione

Il Nobile Sig. Carlo Colombano de Schuitzer-
Meeran, Cav. dell' Ordine di S. Stefano
P. e M., Commendatore dell' Ordine del Me-
rito sotto il titolo di S. Giuseppe e di quello
di S. Gregorio il Grande di Roma, Cav. del-
l' Ordine Reale dell' Aquila rossa di Prussia,
di quello Costantiniano di S. Giorgio di Parma,
e di quello di S. Lodovico di Lucca della
seconda Classe.

Segretario di Legazione

Sig. Barone Francesco di Metzburg, Cavaliere dell'Ordine del Merito sotto il titolo di S. Giuseppe, di quello di Enrico il Leone di Brunswick, e di quello Pontificio di S. Silvestro, Signore e Membro degli Stati del Tirolo.

Cancellista di Legazione

Sig. Francesco Beyer, decorato della Croce di S. Lodovico di Lucca della terza Classe.

BELGIO

S. E. il Sig. Principe di Chimay, Grande di Spagna di prima classe, Commendatore dell'Ordine di Leopoldo, Gran-Croce dell'Ordine della Branca Ernestina di Sassonia-Coburgo, Grand'Ufficiale della Legion d'Onore, Gran-Croce degli Ordini di S. Michele di Baviera e della Corona di Querce, Inviato Straordinario e Ministro Plenipotenziario.

Sig. Paolo de Meester de Ravenstein, Cav. dell'Ordine di Leopoldo, Commendatore dell'Ordine della Branca Ernestina di Sassonia-Coburgo, Cav. di quello dell'Aquila Rossa di Prussia, *primo Segretario di Legazione*.

Sig. Barone Duval de Beaulieu, *Addetto*.

Sig. Vandebossche, *Addetto*.

Sig. Van Overstraeten, *Addetto*.

BRASILE

S. E. il Sig. Cav. Luigi Mouttinho de Lima Alvarez e Silva, del Consiglio di S. M. l'Imperatore del Brasile, Commendatore dell'Ordine della Rosa del Brasile, e di quello della Torre e Spada di Portogallo, Cav. dell'Ordine di Cristo, e del Sacro Ordine Gerosolimitano, Ufficiale della Legione d'Onore di Francia, Ufficiale dell'Ordine Imperiale del *Cruzeiro*, Commendatore di quello di S. Gregorio Magno di Roma, Inviato Straordinario e Ministro Plenipotenziario di S. M. l'Imperatore del Brasile, presso S. A. I. e R. l'Arciduca Gran-Duca di Toscana.

FRANCIA.

S. E. il Sig. Conte Ippolito de La Rochefoncauld, Commendatore dell'Ordine R. della Legion d'Onore, Gran-Croce dell'Ordine Granducale di Luigi di Hassia, Cav. dell'Ordine di Carlo III. di Spagna, Inviato Straordinario e Ministro Plenipotenziario di S. M. il Re dei Francesi presso S. A. I. e R. l'Arciduca Granduca di Toscana e la Corte di Lucca.

Sig. Giuseppe Antoir, Cav. della Legion di Onore, e dell'Ordine di S. Giuseppe, *Segretario addetto*.

Sig. Barone Enrico De Poilly, *addetto*.

Sig. Conte Anatolio de Laforge, *addetto*.

Sig. Barone de Belcastel, *addetto*.

INGHILTERRA.

S. E. Sir Giorgio Baillie Hamilton, Gran-Croce
dell'Ordine de' Guelfi di Hannover, Mini-
stro Plenipotenziario.

Segretario di Legazione

Onorevole Pietro Campbell Scarlett.

Addetti alla Legazione

Sig. Guglielmo Petre.

Sig. Alessandro Bannerman.

PRUSSIA.

Sig. Carlo Godardo Conte di Schaff Gotsch,
Barone di Trachenberg, Ciamberlano e Consi-
gliere di Legazione di S. M. il Re di Prussia,
Cav. dell'Ordine dell'Aquila Rossa, e di
quello di S. Giovanni di Gerusalemme, del
R. Ordine Svedese della Stella Polare, e di
quello Toscano del Merito sotto il titolo di S.
Giuseppe, decorato della Croce di prima
Classe pel Merito Civile di S. Lodovico di
Lucca, Ministro Residente presso le Corti
di Toscana, Parma, Modena e Lucca.

Addetto alla Legazione

Sig. Moïse Droin, Cappellano della Legazione,
Cav. dell'Ordine dell'Aquila Rossa.

ROMA.

Monsignor Carlo dei Conti Sacconi, Cameriere
Segreto di Sua Santità, Cav. del Sacro Mi-
litare Ordine dei SS. Maurizio e Lazzaro,

e del Sacro Militare Ordine Gerosolimitano,
e Incaricato d' Affari della S. Sede presso
l' I. e R. Corte di Toscana.
Sig. Canonico Don Clemente Fares, Segretario
di Nunziatura.

RUSSIA.

S. E. il Sig. Consigliere privato, Cavaliere di
varj Ordini Appollinario de Bouteneff, Inviato
Straordinario, e Ministro Plenipotenziario
presso S. A. I. e R. l' Arciduca Gran-Duca
di Toscana.

SARDEGNA.

Sig. Marchese Gio. Battista Carrega, Cav. del
Sacro e Militare Ordine dei Santi Maurizio
e Lazzaro, decorato della prima classe del-
l' Ordine del Merito Civile di S. Lodovico
di Lucca, Commendatore di quello Ponti-
ficio di S. Gregorio Magno, Cav. di quello
Svedese della Stella Polare, Ministro resi-
dente di S. M. il Re di Sardegna presso S.
A. I. e R. il Gran-Duca, e presso S. A. R.
l' Infante Duca di Lucca.

Segretario di Legazione

Sig. Marchese Vittorio di Villaries, Cavaliere
del Real Ordine del Merito di Oldenburg,
e Gentiluomo di Camera di S. M. il Re di
Sardegna.

Addetto alla Legazione

Sig. Conte Vittorio Rorà.

REGNO DELLE DUE SICILIE.

S. E. il Sig. Conte Luigi Grifeo de' Principi di Partanna, Commendatore del R. Ordine di S. Ferdinando e del Merito, Cavaliere del R. Ordine Costantiniano di S. Giorgio, e della Medaglia del Costante Attaccamento, Cav. Gran-Croce del R. Ordine del Merito sotto il titolo di S. Giuseppe, Cav. dell'Ordine Militare dei SS. Maurizio e Lazzaro, Gentiluomo di Camera, Maggiordomo di settimana con esercizio, e Ministro Plenipotenziario di S. M. il Re del Regno delle Due Sicilie presso l'I. e R. Corte di Toscana, e presso le Corti Ducali di Parma, Modena, e Lucca

Aggiunto alla Legazione

Sig. Conte D. Salvatore Grifeo.

SVEZIA E NORVEGIA

Sig. Gio. Guglielmo Bergman, Cav. dell'Ordine della Stella Polare, Commendatore del Sacro e Militare Ordine dei SS. Maurizio e Lazzaro di Sardegna, Consigliere di Legazione di S. M. il Re di Svezia e di Norvegia, e suo Incaricato d'Affari presso l'I. e R. Corte di Toscana, ed altre d'Italia.



**CONSOLI TOSCANI
RESIDENTI IN PORTI ESTERI**

ALEPPO

Sig. Moisè De Picciotto, *Console Generale.*

ALESSANDRIA D'EGITTO

Sig. Annibale De' Rossetti, Cav. dell'Ordine del Merito sotto il titolo di S. Giuseppe, Cav. dell'Ordine Pontificio di Cristo (in brillanti), Commendatore di quello di San Gregorio Magno, e Cav. degli Ordini Russi di S. Stanislao di terza Classe, e di S. Anna di seconda Classe, *Console Generale.*

ALGERI

Sig. Eduardo Lichtlin, *Console Generale.*

AMBURGO

Sig. Gio. Federigo Justus.

ANCONA

Sig. Conte Pietro Toriglioni, *Cons. Generale.*

ANVERSA

Sig. Carlo Augusto Verhoustraeten, *Console Generale.*

ATENE

Sig. Enrico Nyzan, *Console Generale.*

BAHIA

Sig. Carlo Buschek.

BARCELLONA

Vaca.

BAIROUT

Sig. Cav. Giorgio Laurella.

BASTIA

Sig. Giacinto Cecconi, *Console Generale.*

BONA

Sig. Paolo Bensamoni, Cav. dell'Ordine di S. Giuseppe.

CADICE

Sig. Francesco Oneto.

CAGLIERI

Sig. Avv. Fortunato Cossu Baille.

CIVITAVECCHIA

Sig. Gio. Andrea Palomba, Cav. dell'Ordine di S. Giuseppe.

CORFU

Sig. Cav. Guglielmo de Mayersbach, Cav. dell'Ordine di S. Giuseppe.

GENOVA

Sig. Avv. Carlo Pietro Ceccoli, Cav. dell'Ordine di S. Giuseppe, *Console Generale*.

GIBILTERRA

Sig. Francesco Parodi.

LISBONA

Vaca.

LONDRA

Sig. Giacomo Clemente Bell, *Console Generale*.

MALTA

Sig. Dorante Arena.

MARSILIA

Sig. Antonino Guazzesi, Cav. dell'Ordine di S. Stefano P. e M., *Console Generale*.

NAPOLI

Sig. Carlo Reymond.

NIZZA

Sig. Leopoldo De Negri.

NUOVA YORK

Vaca.

NUOVA ORLEANS

Sig. Carlo Giovanni Mansoni.

ODESSA

Sig. Teodoro Rodocanacchi, *Console Generale.*

PALERMO

Sig. Niccolò Raffo, *Console Generale.*

RAGUSI

Vaca.

ROMA

Sig. Francesco Pandolfini, Cav. dell'Ordine di S. Stefano P. e M., e Commendatore di quello Pontificio di S. Gregorio Magno.

SMIRNE

Sig. Giuseppe Bargigli, *Console Generale.*

TRIESTE

Sig. Cav. Bartolommeo Hochkofler, *Console Generale.*

TRIPOLI

Consolato Generale

Sig. Filippo Rossoni, *Reggente provvisorio.*

TUNISI

Sig. Enrico Nyssen, *Console Generale.*

VENEZIA

Sig. Marc' Antonio Zannona, Cav. dell'Ordine del Merito sotto il titolo di S. Giuseppe, *Console Generale.*



**VICE-CONSOLI TOSCANI
RESIDENTI IN PORTI ESTERI**

ADRIANOPOLI

Vaca.

AGDE

Sig. Gio. Francesco Fournier.

AJACCIO (*CORSICA*)

Sig. Angiolo Maria Vico.

ALESSANDRIA DI EGITTO

Sig. Andrea Antonelli.

ALGHERO (*SARDEGNA*)

Sig. Giovanni Rossi.

ANCONA

Sig. Muzio dei Conti Toriglionni.

AQUILAS (*SPAGNA*)

Vaca.

BARCELLONA

Sig. Serafino Bacigalupi.

BARUTH

Vaca.

BASTIA

Vaca.

BENGASI (*REGGENZA DI TRIPOLI*)

Sig. Enrico Rossoni.

BISERTA

Sig. Stefano Costa.

BONIFAZIO (*CORSICA*)

Vaca.

BUGIA

Sig. Maurizio Branzell.

CADICE

Sig. Girolamo Giordano.

CAGLIARI

Vaca.

CAIRO

Sig. Giacomo Tomagian.

GALVI (*CORSICA*)

Sig. Niccolò Felice Andrea Ballero.

CARTAGENA

Vaca.

CATANIA (*SICILIA*)

Sig. Emanuele Clemenza.

CEFALONIA (*ISOLE JONICHE*)

Vaca.

CENTURI (*CORSICA*)

Sig. Giovanni Torre.

CERIGO. (*ISOLE JONICHE*)

Vaca.

CERVIA

Sig. Salvatore Bevilacqua.

CESENA

Sig. Conte Carlo Ceccaroni.

CETTE (*LINGUADOCA*)

Sig. Agostino Boggiano.

DAMIATA

Sig. Michele Giorgio Surur.

DARDANELLI

Sig. Niccolò Xantopullo.

FALMOUTH

Sig. Alfredo Fox.

FERMO

Sig. Luigi Pacifico Fiori.

FINALE (*GENOVESATO*)

Vaca.

FIUME (*CARNIOLA*)

Sig. Antonio Scarpa.

GOLETTA

Sig. Giuseppe Gaspari.

GROTTAMMARE

Sig. Conte Giuseppe Palmaroli.

IESI E PORTO FIUMISINO

Sig. Paolo Petrini.

ISOLA ROSSA (*CORSICA*)

Vaca.

ISOLA DI S. PIETRO (*SARDEGNA*)

Sig. Gregorio Plaisant.

ISOLA DELLA MADDALENA (*SARDEGNA*)

Sig. Antonio Martini.

ITACA (*ISOLE JONICHE*)

Sig. Marco Zavò.

LISBONA

Sig. Giuseppe Testa.

LONDRA

Sig. Roberto Grant.

LORETO E PORTO RECANATI

Sig. Cav. Marchese Antonio Quarantotti.

MALAGA

Sig. Antonio Lengo.

MALTA

Sig. Alessandro Arena.

MARSILIA

Sig. Antonio Pagès.

MESSINA

Sig. Luigi Catanoso.

MILAZZO (*SICILIA*)

Sig. Domenico Rjólo.

NAPOLI

Sig. Giovacchino Cerretelli.

NUOVA YORK

Sig. I. W. H. Aspinval.

ODESSA

Sig. Carlo Nozzolini.

OPORTO

Sig. Antonio Fonseca De Vasconcellos.

ORANO

Sig. Giovanni Sgitcovich.

ORISTANO (SARDEGNA)

Sig. Giovanni Floris.

PALAMOS (CATALOGNA)

Vaca.

PALERMO

Vaca.

PLYMOUTH

Sig. Tommaso Wire-Fox.

PORTO D'ANZO

Sig. Cav. Domenico Boni.

PORTO FINO (GENOVESATO)

Sig. Francesco Figallo.

PORTO FIUMISINO V. IESI.

PORTO MAURIZIO (GENOVESATO)

Sig. Niccolò Amadeo.

PORTO RECANATI V. LORETO.

PORTO VECCHIO. (CORSICA)

Sig. Vincenzo Dealma.

PRUNETE (CORSICA)

Sig. Nicolao Brignole.

RAGUSI

Sig. Natale Bosgiovich.

RIMINI

Sig. Ettore Zavagli.

RODI

Sig. Carlo Biliotti.

ROMA

Sig. Augusto Pandolfini, *Vice-Console onorario.*

SALONICCO

Sig. Cav. Luigi Carboneri.

SANFIORENZO (*CORSICA*)

Sig. Domenico Maria Alessandri.

SANTA MAURA (*ISOLE JONICHE*)

Vaca.

(SASSARI (*SARDEGNA*))

Sig. Giovan Leonardo Cuneo.

SAVONA

Sig. Matteo Ricci.

SFAX

Sig. Giuseppe Vassallo.

SINIGAGLIA

Sig. Giovanni Magnani.

SIVIGLIA

Sig. Michele Urbina.

SPEZIA

Sig. Tommaso Trucco.

SUSA

Sig. Gio. Batt. Muinnetto.

TARRAGONA

Sig. Jacopo Theilig.

TERRACINA

Sig. Giuseppe Antonelli.

TRAPANI (*SICILIA*)

Sig. Gio. Maria D' Aly.

TORTOSA (SPAGNA)

Sig. Giovanni Lamote.

TOLONE

Sig. Francesco Lautier.

TUNISI

Sig. Carlo Nyssen.

VALENZA (REGNO DI VALENZA IN SPAGNA)

Sig. Gio. Batt. Garelli.

VENEZIA

Sig. Carlo Moschini.

XERES DE LA FRONTIERA (SPAGNA)

Sig. Giuseppe Fantoni.

N.B. In tutti gli altri Porti, agiscono i Signori
Consoli, e Vice-Consoli di S. M. I., e R.
Apostolica ec.



CONSOLI, E VICE-CONSOLI ESTERI

RESIDENTI NEI PORTI DEL GRANDUCATO.

AMBURGO

Sig. Carlo Grabau, *Console Generale in Livorno.*

AMERICA (STATI UNITI)

Sig. Giuseppe Binda, *Console in Livorno.*

Sig. Giovanni Pochain, *Vice-Console in Livorno.*

ANNOVER

Sig. Carlo Grabau, *Console in Livorno.*

ASSIA-GASSEL

Sig. Gio. Enrico Stichling, *Cons. in Livorno.*

AUSTRIA

- Sig. Consigliere I. e R. Austriaco Cav. Giuseppe Tausch, *Console Generale in Livorno.*
Sig. Giovanni Tausch, *Cancelliere esercente le funzioni di Vice-Console in Livorno.*
Vice-Console in Piombino, Vaca.
Sig. Cav. Domenico Bigeschi, *Vice-Console in Portoferraajo, e Longone.*

BAVIERA

- Sig. Enrico Ridolfo Gebhard, *Agente di Commercio in Livorno.*

BELGIO

- Sig. Claudio Binard, *Console in Livorno.*

BRASILE

- Sig. Cav. Niccola Manteri, *Console in Livorno.*

BREMA

Vaca.

DANIMARCA

- Sig. Cav. Cristiano Augusto Dalgas.

FRANCIA

- Sig. Barone Cav. Anatolio Brenier, *Console Generale in Livorno.*
Sig. Cav. Gio. Luca Poggi, *Vice-Console onorario in Livorno.*
Sig. Gio. Batt. Muraour, *Vice-Console in Portoferraajo.*
Sig. Cesare Benassi, *Agente Consolare in Piombino.*
Sig. Napoleone Ricci, *Vice-Cons. in Longone e Rio.*
Sig. Gaetano De Witt, *Vice-Console in Orbetello, Porto S. Stefano, Port' Ercole e Talamone.*

GRECIA

Sig. Cav. Barone Costantino Tossizza, *Console generale in tutti i Porti e Scali del Granducato.*

Sig. Jacopo Foresi, *Vice-Console in Portoferr.*

INGHILTERRA

Sig. Alessandro Macbean, *Console in Livorno.*

Sig. Federigo Thompson, *Vice-Console in Livorno.*

Sig. Giorgio Manganaro, *Vice-Console in Portoferraajo, e Longone.*

LUCCA

Sig. Giuseppe Tschudy, *Console in Livorno.*

Sig. Marzio Tschudy, *Vice-Console in Livorno.*

Sig. Vincenzo Ricci, *Vice-Console in Longone.*

Sig. Teodoro Corsi, *Vice-Console in Portof.*

Sig. Giuseppe Sordini, *Vice-Console in S. Stef.*

Sig. Dott. Gio. Batt. Purghi, *Vice-Console in Port' Ercole.*

Sig. Giuseppe Pavolini, *Vice-Console in Piomb.*

LUBECCA

Sig. Carlo Grabau, *Console Generale in Livorno.*

MECHLENBURGO

Sig. Ermanno Claussen, *Console in Livorno.*

MODENA

Sig. Consigliere I. e R. Austriaco Cav. Giuseppe Tausch, *Agente in Livorno.*

MONACO V. SARDEGNA.

OLANDA

Sig. Guglielmo De Yongh, Cavaliere dell'Ordine Reale del Leone Belgico, *Console in Livorno.*

PARMA, PIACENZA E GUASTALLA

Sig. Consigliere I. e R. Austriaco Cav. Giuseppe Tausch, *Console in Livorno.*

Sig. Cav. Domenico Bigeschi, *Cons. in Portof.*

PORTOGALLO

Sig. Cav. Niccola Manteri, *Console in Livorno.*

PRUSSIA

Sig. Cav. Cristiano Appelius, *Console in Liv.*

ROMA

Sig. Cav. Marchese Lavinio Romagnoli, *Cons. in Livorno.*

Sig. Cav. Marchese Pio Romagnoli, *Console Generale Coadiutore in Livorno.*

Sig. Domenico Mibelli, *Vice-Console in Portoferraajo, e Longone.*

RUSSIA

Sig. Cav. Antonio Guerrazzi, Consigliere di Corte al Ministero Imperiale degli Affari Esteri, *Console Generale in Livorno.*

SARDEGNA, E MONACO

Sig. Cav. Cesare Spagnolini, *Console Generale in Livorno.*

Sig. Cav. Roberto Parenti, *Vice-Console in Livorno.*

Sig. Antonio Ricci, *Vice-Console in Vada.*

Sig. Giuseppe Pavolini, *Vice-Console in Piomb.*

Sig. Giuseppe Bracci, *Vice-Cons. in S. Stefano.*

Sig. Carlo Nieto, *Vice-Console in P. Ercole.*

Sig. Giovanni Ricci, *Vice-Cons. in Portoferraajo.*

Sig. Vincenzio Ricci, *Vice-Console in Longone.*

Sig. Domenico Murzi, *Vice-Cons. in Marciana.*

SASSONIA.

Sig. Guglielmo Hähler, *Console in Livorno.*

REGNO DELLE DUE SICILIE.

- Sig. Giuseppe Tschudy, *Console in Livorno.*
Sig. Andrea Guidi, *Vice-Console in Livorno.*
Sig. Giuseppe Pavolini, *Vice-Console in Piombino, e Castiglion della Pescaja.*
Sig. Dott. Teodoro Corsi, *Vice Cons. in Portof.*
Sig. Giuseppe Sordini, *Vice-Console in S. Stef.*
Sig. Pasquale Poch, *Vice Cons. in Longone e Rio.*
Sig. Dott. Gio. Batt. Purghi, *Vice-Console in Port' Ercole e Isola del Giglio.*

SVEZIA, E NORVEGIA

- Sig. Stefano Westzinthius, *Consigl. di Commercio di S. M. il Re di Svezia, Console in Livorno, Dispensato.*
Sig. Gherardo Stub, *incaricato provvisoriamente delle funzioni di Console.*
Sig. Teodoro Corsi, *Vice-Cons. in Portoferrajo.*

SVIZZERA

- Sig. Pietro Fehr-Walser, *Console in Livorno.*
Sig. Pietro Niccola Fehr-Shmöle, *Vice-Console in Livorno.*

TUNISI

- Sig. Paolo Tausch, *Console in Livorno.*
Sig. Luigi Mazzei, *Vice-Cons. in Portoferrajo.*

TURCHIA

- Sig. Cav. Teodoro Mastiani-Brunacci, *Console Generale in Livorno.*
Sig. Pietro Tausch, *decorato dell' Ordine Sultanic del Nichan-Iftihar di terza classe, Vice-Console in Livorno.*

WÜRTEMBERG

- Sig. Cav. Eduardo Mayer.

STATO MILITARE

S. E. il Sig. Alessandro Humbourg, Cav. dell'Ordine di S. Stefano, Cav. Gran-Croce dell'Ordine di S. Giuseppe, Commendatore dell'Ordine del Merito Civile di Sassonia, Cav. di quello di Leopoldo d'Austria, Consigliere Intimo Attuale di Stato, Finanze e Guerra, Ministro degli Affari Esteri, e Direttore del Real Dipartimento di Guerra.

SECRETARIO DEL DIPARTIMENTO

Sig. Maggiore Luigi Serresi.

GENERALITA'.

S. E. il Sig. General-Maggiore Neri dei Principi Corsini, Marchese di Lajatico, Consigliere di Stato, Finanze e Guerra, Commendatore dell'Ordine di S. Giuseppe di Toscana, Cav. dell'Ordine Militare dei SS. Maurizio e Lazzaro di Sardegna, Ciambellano di S. A. I. e R., Governatore Civile e Militare della Città e Porto di Livorno ec. ec.

S. E. il Sig. General-Maggiore Conte Luigi Serristori, Consigliere di Stato, Finanze e Guerra, Commendatore dell'Ordine di San Giuseppe, Governatore di Pisa.

Sig. General Maggiore Francesco Trieb, Cav. degli Ordini di S. Giuseppe e di S. Stefano P. e M. di Toscana, della Corona di Ferro d'Italia, dell'Ordine Reale della Legion

d'Onore di Francia, e Ciambelano di S.
A. I. e R.

Sig. General Maggiore Francesco Caimi, Cav.
dell'Ordine di S. Stefano P. e M., di quello
di S. Giuseppe, e dell'Ordine Reale della
Legion d'Onore di Francia, Ciambelano
di S. A. I. e R.

COMANDO GENERALE

DELLE TRUPPE DEL GRAN-DUCATO

COMANDANTE SUPREMO

Sig. General Maggiore Cav. Francesco Trieb
ec. ec.

CAPO DELLO STATO MAGGIORE GENERALE

Sig. Tenente Colonnello Michele Ceccherelli,
Cav. dell'Ordine R. della Legion d'Onore.

AJUTANTI

Sig. Capitano Filippo de' Marchesi Ponticelli.

Sig. Capitano Odoardo Facedouelle.

Sig. Capitano Vincenzo Fedeli, primo Ajutante
per i Cacciatori di Costa e di Frontiera.

Capitano aggregato

Sig. Giuseppe Corci.

Segretario

Sig. Capitano Andrea Brusagli.

Commesso

Sig. Giuseppe Boncinelli.

Copisti

Sig. Raffaello Socci.

Sig. Fabio Favi.

Sig. Vincenzo Martini.

Apprendista

Sig. Filippo Paci.

Giornalieri, Custodi, e altre Ordinanze.



GOVERNI MILITARI

LIVORNO

COMANDANTE SUPREMO

S. E. il Sig. General-Maggiore, Consigliere, Cav.
Comendatore Neri dei Principi Corsini,
Marchese di Lajatico, Governatore Civile
e Militare ec. ec.

Ajutante del Governo

Sig. Capitano Pietro Baldini, Cav. dell' Ordine
di S. Giuseppe, di quello della Legione
d' Onore di Francia, e di quello di S. Fer-
dinando di Napoli.

Segretario

Sig. Capitano Feliciano Ducci.

Commesso

Sig. Sotto-Tenente Giuseppe Zabagli.

Copista

Sig. Angelo Mussi.

IOIA DELL' ELBA

Sig. Tenente-Colonnello Alberto Cangini, Cav.
dell' Ordine di S. Stefano P. e M., Gover-
natore Civile e Militare, Presidente del
Consiglio di Sanità Locale ec.

Ajutante

Sig. Tenente Angiolo Sequi.

COMANDO SUPERIORE

DEL COMPARTIMENTO DI GROSSETO

Sig. Tenente Colonnello Antonio Pozzi, Cav.
dell' Ordine di S. Giuseppe, *Comandante*
Superiore.

Ajutante

Sig. Sotto-Tenente Antonio Nieto.

COMANDO DEI CORPI

INVALIDI

Sig. Tenente-Colonnello Giuseppe Lombardi,
Cav. dell' Ordine di S. Stefano P. e M.,
Comandante.

VETERANI

Ogni Capitano ha il Comando della rispettiva
Compagnia.

RR. CARABINIERI

Sig. Maggiore Michele Costa-Reghini, Cav.
dell' Ordine di S. Stefano P. e M., Coman-
dante.

Ajutante Maggiore

Sig. Tenente Monaldo Bourbon Del Monte.

Quartier-Mastro

Sig. Gio. Battista Arus, *Secondo Commesso dell' Amministrazione Militare.*

Segretario

Sig. Avv. Francesco Dini.

ARTIGLIERIA

Sig. Tenente-Colonnello Alessio Bechi, Cav. degli Ordini di S. Giuseppe e di S. Stefano P. e M., Comandante del Battaglione, Direttore del materiale d' Artiglieria e Ciambelano di S. A. I. e R.

Ajutante Maggiore

Sig. Tenente Federigo Mancini.

Quartier-Mastro

Sig. Carlo Chiavacci, *Secondo Commesso dell' Amministrazione Militare.*

Segretario Revisore del Materiale

Sig. Onorato Inglesi, *Secondo Commesso dell' Amministrazione Militare.*

BATTAGLIONE DEI GRANATIERI

Sig. Tenente-Colonnello Angiolo Pistolesi, Comandante,

Ajutante Maggiore

Sig. Tenente Luigi De Sauboin.

REGGIMENTO DI FANTERIA

REAL FERDINANDO.

Sig. Colonnello Conte Cesare De Laugier ,
Cav. degli Ordini di S. Giuseppe, della
Corona di Ferro, e della Legion d'Onore,
Comandante.

Sig. Giuseppe Pescetti, Tenente-Colonnello.

Maggiori

Sig. Bartolommeo Matteini.

Sig. Vincenzo Bernardi.

Ajutanti Maggiori

Sig. Tenente Lorenzo Lavagnini.

Sig. Tenente Filippo Kindt.

Sig. Tenente Giuseppe Rosselli Del Turco.

Quartier-Mastro

Sig. Ermanno Santamaria, *Primo Commesso*
dell' Amministrazione Militare.

Proviand-Mastro

Sig. Giovanni Bonaretti.

Cappellano

Molto Rev. Sig. Giovanni Magheri.

REGGIMENTO DI FANTERIA

REAL LEOPOLDO.

Sig. Colonnello Ulisse dei Conti D'Arco Fer-
rari, Cav. degli Ordini di S. Stefano P. e M.
e di S. Giuseppe di Toscana, e della Legione
d'Onore di Francia, Comandante.

Sig. Giacinto Melani, Cav. dell' Ordine di
S. Giuseppe, Tenente-Colonnello.

Maggiori

Sig. Angiolo Vangucci.
Sig. Ferdinando Landucci.

Ajutanti Maggiori

Sig. Tenente Emanuelle Manganaro.
Sig. Tenente Giovanni Da Barberino.
Sig. Tenente Enrico Mori.

Quartier-Mastro

Sig. Giovanni Ambarchi, *Primo Commesso
dell' Amministrazione Militare.*

Proviand-Mastro

Sig. Pietro Danzini.

Cappellano

Molto Rev. Padre Agostino Morando.

RR. CACCIATORI A CAVALLO

Sig. Tenente-Colonnello Giuseppe Chiesi, Cav.
degli Ordini di S. Giuseppe di Toscana, e
della Corona di Ferro d' Italia, Comandante.

Ajutante Maggiore

Sig. Tenente Luigi Giusti.

Quartier-Mastro.

Sig. Capitano Achille Niccolini.

BATTAGLIONE DEI CANNONIERI GUARDA-COSTE
SEDENTARJ DELL' ISOLA DELL' ELBA

Sig. Maggiore Cerbone Fossi, Comandante.

Distaccamento di Pontremoli

Sig. Capitano Giuseppe Secchiari, Comand.

CACCIATORI VOLONTARI DI COSTA.

Primo Battaglione a Pisa

- Sig. Maggiore Domenico Ravagli, Comandante.
Sig. Sotto-Tenente Fulvio Checcherini, Ajutante.

Secondo Battaglione a Volterra

- Sig. Maggiore Giovanni Papini, Comandante.
Sig. Sotto-Tenente Pietro Sansoni, Ajutante.

Terzo Battaglione a Grosseto

- Sig. Tenente Colonnello Antonio Pozzi, Cav.
dell'Ordine di S. Giuseppe, Comandante.
Sig. Tenente Giuseppe Brunelli, Ajutante.

*Divisione di Cacciatori volontari
dei Suburbj di Pistoja
e Compagnia di Barga*

- Sig. Maggiore Antonio Banchi, Cav. della Co-
rona di Ferro d'Italia, Comandante.

*Primo Battaglione di Cacciatori volontari
di Frontiera*

- Sig. Maggiore Neri Passerini, Comandante.
*L'Ajutante della Piazza di Arezzo esercita
provvisoriamente le funzioni d'Aju-
tante del Battaglione.*

*Secondo Battaglione di Cacciatori volontari
di Frontiera*

- Sig. Tenente-Colonnello Luca Grifi, Cav. del-
l'Ordine di S. Stefano P. e M., Comandante.
Sig. Sotto-Ten. Riccardo Ceccherelli, Ajutante.

COMPAGNIA DEI POMPIERI DI FIRENZE

Comandante

Sig. Capitano Luigi Grassi.

ISTITUTO DEI RR. CADETTI

DELLE TRUPPE DEL GRANDUCATO

esistente nel Forte da Basso di Firenze,

approvato con Veneratissimo Dispaccio

del 27. Maggio 1844.

Di questo Istituto ha la Soprintendenza il General Comandante, e sotto la dipendenza del Colonnello Comandante il Reggimento di Fanteria di Guarnigione in Firenze, la direzione interna, e disciplinare dell'Istituto medesimo è affidata all'Ufficiale prescelto al Comando del Distaccamento di Artiglieria alla Capitale.

Professore di Matematiche, e Direttore degli Studj

Sig. Tenente Cesare Menicacci.

*Maestro di Storia, Geografia,
e Lingua Francese*

Sig. Dott. Alessandro Paperini.

Professore di Disegno

Sig. Giuseppe Pelzet.



COMANDO DELLE PIAZZE

FIRENZE

Comandante

Sig. Tenente Colonnello Pietro Gherardi, Cav.
degli Ordini di S. Stefano e di S. Giuseppe di
Toscana, e della piccola Croce di Napoli,
Ciambellano di S. A. I. e R.

Ajutanti

Sig. Tenente Emilio Pagni.

Sig. Sotto-Tenente Ferdinando De Notter.

Commesso

Sig. Callisto Becchi.

Scrivano

Sig. Odoardo Lombardi.

Cappellano Curato della Fortezza da Basso

Molto Rev. Sig. Giovanni Magheri, Cappellano
del 1.^o Reggimento, del Corpo dei Cacciatori
a Cavallo, e di quello dei Veterani.

Ajuto del medesimo

Molto Rev. Sig. Gio. Batista Allori.

Cappellano Militare della Fortezza di Belvedere

Molto Rev. Sig. Santi Rossi.

LIVORNO

Sig. Maggiore Francesco Piamonti, Cav. dell' Or-
dine della Legion d'Onore, Comandante.

Ajutanti

Sig. Tenente Adamo Baldazzi.

Sig. Sotto-Tenente Bartolommeo Jacomoni.

Scrivano

Sig. Girolamo Fini.

PISA

Sig. Maggiore Domenico Ravagli, Comandante.
Sig. Sotto-Tenente Pompeo Giuria, Ajutante.
Sig. Capitano onorario Gio. Batt. De Notter,
Aggregato.

Scrivano

Sig. Carmelo Ceccherini.

SIENA

Sig. Maggiore Antonio Patriarchi, Comandante.
Sig. Sotto-Tenente Luigi Moriani, Ajutante.

AREZZO

Sig. Maggiore Neri Passerini, Comandante.
Sig. Capitano Antonio Dini, Ajutante.

PRATO

Sig. Tenente-Colonnello Giuseppe Lombardi,
Cav. dell'Ordine di S. Stefano P. e M.,
Comandante.
Sig. Tenente Luigi Giusti, Ajutante.

PISTOJA

Sig. Maggiore Antonio Banchi, Cav. della Co-
rona di Ferro d'Italia, Comandante.
Sig. Sotto-Tenente Giosuè Gori, Ajutante.

VOLTERRA.

Sig. Maggiore Giovanni Papini, Comandante.
Sig. Tenente Giuseppe Da Romena, Ajutante.

PIOMBINO

Sig. Maggiore Tommaso Montemerli, Comand.
Sig. Sotto-Ten. Ranieri Ceccanti, Ajutante.

GROSSETO

Sig. Capitano Alessandro Contri, Comandante.

ORBETELLO

Sig. Maggiore Francesco Lubrano, Comandante.
Sig. Tenente Pasquale Martinucci, Ajutante.

FORTE DI MONTE FILIPPO

Sig. Sotto-Ten. Domenico Tognini, Comand.

TALAMONE

Sig. Sotto-Ten. Luigi Pratesi, Comandante.

PONTREMOLI.

Sig. Capitano Giuseppe Secchiari, Comandante.

S. STEFANO.

Sig. Maggiore Giuseppe Nieto, Comandante.

ISOLA DEL GIGLIO.

Sig. Capitano Antonio Calvelli, Comandante.

NB. *La Compagnia Guarda-Coste residente in quest' Isola dipende dagli Ordini di S. E. il Sig. Consigl. Governatore di Livorno.*

ISOLA DI GORGONA

Sig. Capitano Giuseppe Nanni, Cav. della Legione d'Onore, Comandante.

PORTOFERRAJO.

Sig. Maggiore Stefano Colombini, Cav. dell'Ordine di S. Stefano, Comandante.

Sig. Sotto-Tenente Luigi Diani, Ajutante.

COMANDANTE IL FORTE DEL FALCONE.

Vaca.

LONGONE

Sig. Capitano Salvatore Esclapon, Comandante la seconda Compagnia Scelta del Battaglione dei Guarda-Coste, Comandante.

ISOLA DI PIANOSA

Sig. Sotto-Tenente Andrea Bartoli, Comand.

SCALO DI FOLLONICA.

Sig. Sotto-Tenente Giuseppe De Angelis, Comandante.

TRIBUNALI MILITARI

Sig. Dottor Gaetano Virgili, Cav. dell'Ordine di S. Stefano P. e M., *Primo Auditore in Firenze.*

Sig. Avv. Luigi Sodi, *Sostituto.*

Scrivani

Sig. Francesco Ruggini.

Sig. Donato Cellesi.

Sig. Avv. Pier Francesco Padelletti, *Secondo
Auditorè a Livorno.*

Sig. Avv. Marcello Minucci, *Ajuto.*

Scrivano.

Sig. Massimiliano Misuri.

Sig. Avv. Carlo Cacioli, *Terzo Auditorè a
Portoferrajo.*

Scrivano.

Sig. Enrico Fortini.

**STATO DELL'I. E R. MARINA
MILITARE TOSCANA**

COMANDANTE SUPREMO

S. E. il Sig. Neri dei Principi Corsini, Marchese di Lajatico, Commendatore dell'Ordine del Merito sotto il titolo di S. Giuseppe, e dell'Ordine Reale della Legion d'Onore di Francia, Cav. del Sacro Militare Ordine dei SS. Maurizio e Lazzaro di Sardegna, Ciambelano di S. A. I. e R., Consigliere di Stato, Finanze e Guerra, General-Maggiore, Governatore Civile e Militare della Città, Porto, e Compartimento di Livorno, Comandante Supremo del Littorale Toscano, Presidente del Dipartimento di Sanità ec. ec.

COMANDANTE

Sig. Capitano di Fregata Carlo Bargagli, Cav. degli Ordini di S. Stefano e di S. Giuseppe

di Toscana, e di quelli della Legion d'Onore di Francia, dei SS. Maurizio e Lazzaro di Sardegna, e della Spada di Svezia, e Ciambellano di S. A. I. e R.

Tenenti di Fregata

Sig. Luigi Mancini, Cav. dell'Ordine di S. Giuseppe, *Costruttore Regio.*

Sig. Francesco Maria Galanti, Cav. dell'Ordine Reale della Legion d'Onore, *distaccato per il Servizio di Sanità alla Marina di Marciana.*

Sig. Pietro Bracci, *Magazziniere generale.*

Sotto-Tenente di Fregata

Sig. Bartolommeo Bartolani.

Cappellano

Vaca.

Primo Scrivano

Sig. Francesco Potestà.

Primo Chirurgo

Sig. Domenico Landini.

*Primi Piloti col grado d'Alfiere
di Fregata*

Sig. Giovanni Giubbilei.

Sig. Giuseppe Giambruni.

Alfieri di Fregata onorarij

Sig. Carlo Martellini, Cav. dell'Ordine di S. Stefano.

Sig. Giovanni Caciolli.

Sig. Antonio Capecechi, *incaricato delle funzioni di Ajuto e Supplente del Ministro Principale dell'Azienda delle Escavazioni.*

AMMINISTRAZIONE MILITARE

DIREZIONE STABILITA IN FIRENZE

Direttore

Vaca.

Segretario, primo Revisore

Sig. Mansueto Martolini.

Primi Commessi

Sig. Domenico Pozzi, *addetto all' Ufizio del
Direttore.*

Sig. Pietro Jacomoni, *Revisore.*

Secondo Commesso

Sig. Gaetano Tosoni, *addetto alla Revisione,
e distaccato a Livorno.*

Copista

Sig. Santi Santini.

Primo Computista

Sig. Lorenzo Morelli.

Secondo Computista

Sig. Giuseppe Benvenuti.

Cassiere Principale

Sig. Giovanni Pistoij.

Ajuto di Cassa

Sig. Giovacchino Gallori.

Aggregati

Sig. Domenico Dolci.

Sig. Vincenzo Tognacci.

Sig. Antonio Gabrielli.

Apprendisti, e Custodi diversi.

COMMISSARIATO DI GUERRA IN FIRENZE

Commissario

Sig. Carlo Cecchi.

Primi Commessi

Sig. Leopoldo Bazzanti, *incaricato della Contabilità dell' Azienda del Vestiario.*

Sig. Luigi Catani.

Sig. Annibale Crapols, *incaricato della Contabilità del Commissariato.*

Secondo Commesso

Sig. Alceste Caciolli, *distaccato a Livorno.*

Copisti

Sig. Giulio Cesare Monaldi.

Sig. Giuseppe Pertici.

Sig. Pietro Cicchelli, *addetto all' Azienda del Vestiario.*

Aggregato

Sig. Andrea Romanelli, *già Magazziniere del Vestiario.*

AZIENDA DEL VESTIARIO

aggregata per l' economico al Commissariato di Guerra suddetto

Secondo Commesso incaricato della direzione della lavorazione del Vestiario

Sig. Giuseppe Danesi.

Magazziniere

Sig. Giuseppe Cellai, *primo Commesso.*

Ajuto Magazziniere

Sig. Raffaello Banchi, *Copista*,
Apprendisti, Custodi, e Giornalieri
diversi.

COMMISSARIATO DI GUERRA, E MARINA
IN LIVORNO.

Commissario

Sig. Giovanni Terreni.

Primi Commessi

Sig. Tommaso Dameri.

Sig. Giuseppe Gonnelli, *distaccato a Orbetello*.

Secondi Commessi

Sig. Giacomo Somaire, *incaricato della Con-*
tabilità del Commissariato.

Sig. Cristino Calderai, *incaricato altresì della*
Consegna del Magazzino del Vestiario.

Copisti

Sig. Ferdinando Bracci, *distaccato a Porto-*
ferraio.

Sig. Giovanni Ferranti, *distaccato a Firenze.*

Cassiere

Sig. Tenente Luigi Del-Rosso.

Ajuto di Cassa

Sig. Olinto Maritoni.

Aggregati

Sig. Antonio Sammartini.

Sig. Pasquale Terreni.

Apprendisti, e Custodi diversi.

COMMISSARIATO DI GUERRA

IN PORTOFERRAJO.

Commissario

Sig. Alessandro François.

Primo Commesso

Sig. Giovanni Bertagni.

Secondo Commesso

Sig. Alessandro Trentanove, *distaccato a Firenze.*

Copista

Sig. Spirito Cerboni.

Aggregato

Sig. Andrea Tesei.

Apprendisti, e Custodi diversi.

I. E. R. AZIENDA DELLE ESCAVAZIONI

DEL PORTO E FOSSI DI LIVORNO.

Affidata con Motuproprio del 17. Agosto 1838.
alla direzione del Capitano del Porto di Livorno, Comandante della Marina Militare, Cav. Carlo Bargagli, sotto la dipendenza del Governatore.

Ministro principale

Sig. Tenente di Vascello Francesco Tobia.

Uffiziale Contabile, primo Scrivano

Sig. Pasquale Biagini.

Secondo Scrivano

Sig. Carlo Tagliagambe.

Assistente ai Discarichi

Angiolo Freschi.

Custodi dei Puntoni a Cucchiare, Custodi dei
Puntoncini, Scaricatori, Lavoranti, ed
Operaj diversi.

**ORDINE INSIGNE, E MILITARE
DI S. STEFANO P. E M.**

*Istituito dal Granduca Cosimo I. de' Medici
l' anno 1562., e ristabilito da S. A. I. e R.
il Granduca FERDINANDO III. con suo Sovrano
Editto de' 22. Dicembre 1817.*

GRAN-MAESTRO, E SOVRANO DELL'ORDINE.

S. A. I. E R. L'ARCIDUCA GRANDUCA DI TOSCANA
LEOPOLDO II. EC. EC. EC.

Auditore dell' I. e R. Gran-Maestro

Sig. Cav. Avv. Baccio Dal Borgo, Professore
emerito nell' I. e R. Università di Pisa.

Segretario dell' Auditore

Sig. Avv. Francesco Finocchietti.

Commesso

Sig. Roberto Della Volta Montanelli.

Gran Croci

Eletti dall'I. e R. Gran Maestro
Componenti il Consiglio dell'Ordine.

Gran Contestabile

Vaca.

Gran Priore

Sig. Cav. Francesco Vincenti, Ciambellano di
S. A. I. e R.

Gran Cancelliere

Sig. Cav. Giuseppe Bertacchi.

Gran Tesoriere

Sig. Cav. Francesco Sasseti, Ciambellano di
S. A. I. e R.

Gran Conservatore

Sig. Cav. Giuseppe Finocchietti.

Priore della Chiesa Conventuale di Pisa

Monsignor Cav. Giuseppe Cosi Del Volli.

CANCELLERIA

Per gli affari Civili e Notariali.

Vice-Cancelliere e Avvocato dell'Ordine

Sig. Cav. Avv. Corrado Della Volta Montanelli.

Primo Ministro e Notaro dell'Ordine

Sig. Dott. Eugenio Casali.

Coadjutore e Archivista

Sig. Cav. Federigo De Fulger.

Ajuto Archivista

Sig. Giovanni Colombini.

Ajuti di Cancelleria

1.º Sig. Ubaldo Miniati.

2.º Sig. Cav. Filippo Giannini.

Apprendista

Sig. Avv. Giuseppe Bertolli.

Per le Incumbenze Amministrative.

Soprintendente , e Operaio

Sig. Cav. Ranieri Scorzi.

Computista

Sig. Francesco Massai.

Primo Ajuto Computista

Sig. Torpè Mattei.

Secondo Ajuto Computista

Sig. Raffaello Dini.

Cassiere

Sig. Cav. Avv. Vincenzo Landucci.

Quattro Taù serventi la Cancelleria ,
e l' Assemblea di Pisa.

Un Custode e Magazziniere.

Un Ajuto Custode.

CHIESA CONVENTUALE IN PISA

Superiore del Clero addetto alla medesima

Illustriss. e Reverendiss. Monsignor Priore Cav.

Gran-Croce Giuseppe Così del Vollià , Ca-
nonico onorario della Primaziale Pisana.

Vice-Priore

Molto Rev. Cav. Cappellano Sacerdote Giuseppe
Tonissi.

Cavalieri Cappellani, Cappellani,
Benefiziati, e Cherici diversi.

CAPPELLA DI MUSICA

ADDETTA ALLA CHIESA CONVENTUALE

Maestro e Direttore

Sig. Stefano Romani.

Cantanti e Suonatori diversi.

Il numero di tutti i Cavalieri ascende a circa
500., compresi i diversi Priori, e Bali che
appresso.

CATALOGO

Formato per Ordine Alfabetico

*Di tutti quelli che godono, o sono designati per
godere l'onore della Gran Croce dell' Insigne
Ordine di S. Stefano Papa e Martire col
titolo di Priorato.*

PRIORI

—
di Ancona. Sig. Cav. Marchese Giuseppe Ma-
laspina di Fosdinovo.

di Arezzo. Sig. Cav. Pietro Cesare Papanti.

di Ascoli ,, Designato ,, Sig. Cav. Conte Fran-
cesco Larderel.

di Austria. Sig. Cav. Principe Don Fabrizio
Capece Minutolo di Canosa.

- di Castiglion Fiorentino.* Sig. Cav. Tommaso Gherardi Piccolomini d' Aragona di Firenze.
- di Chiusi.* Sig. Cav. Emanuelle Fenzi di Firenze.
- di Colle.* Sig. Cav. Balì March. Carlo Riccardi di Firenze.
- di Cortona.* Sig. Cav. Mario Coyoni Girolami Bettoni, già Pandolfini.
- di Firenze.* Sig. Cav. Balì Guido Alberto Conte Della Gherardesca.
- di Grosseto.* Sig. Cav. Principe D. Tommaso Corsini.
- di Livorno.* Sig. Cav. Alessandro Carega di Livorno.
- di Lombardia.* Sig. Cav. Pietro Leopoldo Riccasoli Zanchini Marsuppini di Firenze.
- di Lucca.* Sig. Cav. Principe Giuseppe Poniatowski.
- di Lunigiana.* Sig. Cav. Rodolfo Principe di Colloredo Mansfeld di Vienna.
- di Mantova.* Sig. Cav. Lorenzo Magnani di Pescia.
- della Marca.* Sig. Cav. Enrico Danty di Livorno.
- di Massa di Siena.* Sig. Cav. Emanuelle Fenzi di Firenze.
- di Modena.* Sig. Cav. March. Alessandro Frosini di Modena.
- di Montalcino.* Sig. Cav. Marchese Carlo Luigi Viviani della Robbia di Firenze.
- di Napoli.* Sig. Cav. Tommaso Ciacchi di Firenze.

- di Parma e Piacenza.* Sig. Cav. Conte Francesco Larderel.
- di Perugia.* Sig. Cav. Tommaso Morrocchi di Firenze.
- di Pescia.* Sig. Cav. Vincenzo Maggi di Livorno.
- di Pienza.* Sig. Cav. Mario Benedetto Mori-Ubaldini di Firenze.
- di Pietrasanta.* Sig. Cav. Leonardo Pontanari già Martellini di Firenze.
- di Pisa.* Sig. Cav. Principe Cosimo Maurizio Conti di Pisa.
- di Pistoja.* Sig. Cav. Marchese Francesco Prat.
- di Prato.* Sig. Cav. Conte Gio. Battista Capponi di Firenze.
- di Roma* ,, Designato ,, Sig. Cav. Conte Francesco Larderel.
- di S. Miniato.* Sig. Cav. Don Giulio de' Duchi Torlonia di Roma.
- di S. Sepolcro.* Sig. Cav. Principe Carlo Poniatowski.
- di Siena.* Sig. Cav. Apollonio Apolloni Sabolini di Colle.
- di Treviso* ,, Designato ,, Sig. Cav. Conte Francesco Larderel.
- di Umbria.* Sig. Cav. Emanuelle Fenzi di Firenze.
- di Urbino.* Sig. Cav. Guido Giuntini di Firenze.
- di Volterra.* Sig. Cav. Filippo Matteoni di Firenze.

CATALOGO

Formato per Ordine Alfabetico

Di tutti quelli che godono o sono designati per godere l'Onore della Gran Croce dell'Insigne Ordine di S. Stefano P. e M. col titolo di Baliato.

B A L I

di Arezzo. Sig. Marchese Cav. Odoardo Dufour Berte.

di Cesena. Sig. Cav. Conte Carlo Bernardini della Massa di detta Città di Cesena.

di Cortona. Sig. Cav. Canonico Pietro Forti di Pescia.

di Firenze. Sig. Cav. Principe D. Giulio Cesare Rospigliosi di Roma.

di Grosseto. Sig. Cav. Avv. Alessandro Adorni Braccesi di Pisa.

di Livorno. Sig. Cav. Avv. Salvetto Salvetti di Rosignano.

di Lunigiana. Sig. Cav. Federigo Tidi di Livorno.

di Macerata. Sig. Cav. Lodovico Ristori di Cortona.

di Montalcino. Sig. Cav. Gaetano Antinori di Firenze.

di Montepulciano. Sig. Cav. Niccolò dei Conti Gentili di Santa Sofia.

di Narni. « Designato » Sig. Cav. Francesco Anforti di Firenze.

di Perugia. Sig. Cav. Priore Guido Alberto Conte Della Gherardesca.

- di Pescia.* Sig. Cav. Avv. Demetrio Finocchietti di Pisa.
- di Piacenza.* « Designato » Sig. March. Filippo Petroni di Napoli.
- di Pisa.* Sig. Cav. Cosimo Andrea Samminiati di detta Città di Pisa.
- di Pistoja.* Sig. Cav. Alfonso Tonti di detta Città.
- di Pontremoli.* Sig. Cav. Avvocato Albizzo Martellini di Livorno.
- di Roma.* Sig. Cav. Priore Carlo Riccardi di Firenze.
- della Romagna Ecclesiastica.* Sig. Marchese Francesco Spada di Bologna.
- di S. Miniato.* Sig. Cav. Niccolò Martelli di Firenze.
- di S. Sepolcro.* Sig. Cav. Angiolo Corsi di Anghiari.
- di Siena.* Sig. Cav. Gio. Saladino dal Borgo di Pisa.
- di Sinigaglia.* Sig. Cav. Conte Luigi Moretti di Firenze.
- di Volterra.* Sig. Cav. Marchese Lodovico Incontri di Firenze.



**ORDINE DEL MERITO
SOTTO IL TITOLO DI S. GIUSEPPE**

*Fondato in Wurtzbourg da S. A. I. e R. il
Serenissimo Arciduca, Granduca FERDINANDO
III. di G. M. nell' anno 1807.*

GRAN MAESTRO

S. A. I. E R. IL SERENISSIMO ARCIDUCA GRANDUCA
DI TOSCANA EC. EC. EC.

GRAN CROCI

- Consigliere Bali Niccolò Martelli, Cavalle-
rizzo Maggiore di S. A. I. e R.
Consigliere Principe D. Tommaso Corsini.
Consigliere Conte Guido della Gherardesca,
Maggiordomo Maggiore dell' I. e R. Corte.
Consigliere Giovanni Ginori, Gran Ciamberrano
di S. A. I. e R.
Consigliere Francesco Cempini, Segretario di
Stato, Primo Direttore delle RR. Segreterie
e Direttore della R. Segreteria di Finanze.
Principe Anatolio De Demidoff.
Consigliere Giuseppe Pauer, Direttore del R.
Dipartimento di Stato ec.
Consigliere Alessandro Humbourg, Ministro
degli Affari Esteri ec.
Consigliere Marchese Angelo Chigi.
Monsignor Ferdinando Minucci, Arcivescovo
di Firenze.

Consigliere Lorenzo Ramirez di Montalvo, Gran
Cacciatore di S. A. I. e R.
Consigliere Marchese Pier Francesco Rinuc-
cini, Maggiordomo Maggiore di S. A. I. e R.,
la Granduchessa.
Monsignor Gio. Battista Parretti, Arcivescovo
di Pisa.

ESTERI GRAN CROCI

AUSTRIA

S. M. I. R. A. L'IMPERATORE FERDINANDO I.
S. A. I. E R. L'ARCIDUCA CARLO LODOVICO.
S. A. I. E R. L'ARCIDUCA GIUSEPPE, PALATINO
DEL REGNO DI UNGHERIA.
S. A. I. E R. L'ARCIDUCA FERDINANDO CARLO.
S. A. I. E R. L'ARCIDUCA STEFANO.
S. A. S. il Principe Clemente Vinceslao di
Metternich.
Principe Nugent.
Baron Filippo di Wesseberg.
Marchese Carlo Araldi Torresini.
Conte Antonio Appony.
Barone Francesco d'Ottensfels-Gschwind.
Conte Rodolfo Lützwow.
Conte Luigi Lebzelter.
Conte Bartolommeo di Stürmer.
Conte Federico Cristiano Lodovico Senfft-
Pilsach.
Conte Stefano Zichy.
Conte Adamo Reviczky di Revisnye.

BAVIERA

S. M. IL RE LUIGI.
S. A. R. IL PRINCIPE LUITPOLDO.
Barone Federigo Augusto De' Gise.
Conte Carlo De Spaur.

BELGIO

S. M. IL RE LEOPOLDO.

FRANCIA

Barone De Damas.
Francesco Guizot.
Luigi Bellocq.

INGHILTERRA

Conte di Westmoreland.

ROMA

S. E. il Cardinale Giuseppe Mezzofanti.
S. E. il Cardinale Antonio Tosti.
S. E. il Cardinale Tommaso Riario Sforza.

SARDEGNA

S. M. IL RE CARLO ALBERTO.
S. A. R. IL PRINCIPE VITTORIO EMANUELLE,
DUCA DI SAVOJA.
Marchese Antonio Brignole Sale.
Conte Federigo Broglia di Mombello.
Conte Clemente Solaro, della Margarita.

SASSONIA

S. M. IL RE FEDERIGO AUGUSTO.
S. A. R. IL PRINCIPE GIOVANNI NEPOMUCENO.
Conte Detlev di Einsiedel.

DUE SICILIE

S. M. IL RE FERDINANDO II.
D. Carlo Avarna, Duca di Gualtieri.
D. Antonio Statella, Principe di Cassaro.

- D. Niccola Parisio.
D. Pietro Antonio Sanseverino, Principe di Bisignano.
S. E. il Cardinale D. Gabriele Maria Gravina.
D. Niccola Maresca, Duca di Serracapriola.
Conte Luigi Grifeo de' Principi di Partanna.
D. Filippo Saluzzo.
D. Raffaele Cosa.
-

COMMENDATORI

- Principe Giulio Rospigliosi, Duca di Zagarolo.
Antonio Ramirez di Montalvo, Presidente dell' I. e R. Accademia delle Belle Arti, e Direttore dell' I. e R. Galleria delle Statue.
Torello Ciantelli.
Fedele Quaglia.
Conte Pietro Leopoldo Spannocchi.
Conte Agostino Fantoni.
Vincenzio Antinori, Direttore dell' I. e R. Museo di Fisica e Storia Naturale.
Alessandro Manetti, Direttore del Corpo degli Ingegneri di Acque e Strade.
Lelio Franceschi.
Marchese Ferdinando Riccardi.
Professore Pietro Betti, Soprintendente di Sanità Medica Interna.
Monsignor Giuseppe Mancini, Arcivescovo di Siena.

Consigliere March. Leonardo Martellini, Maggiordomo di S. A. I. e R. la Granduchessa Maria Ferdinanda.

Vincenzio Sermolli, Vice-Presidente della R. Consulta.

Giovanni Baldasseroni, Consigliere di Stato ec.
Giovanni Bologna, Consigliere di Stato ec. e Presidente del Buon Governo.

Marchese Cosimo Ridolfi, Professore nell'I. e R. Università di Pisa, e Ajo di S. A. I. e R. l'Arciduca Ereditario di Toscana.

Professore Giovanni Carmignani.

Consigliere Neri dei Principi Corsini, Marchese di Lajatico, Governatore di Livorno.

Consigliere Luigi Serristori, Governatore di Pisa.

Marchese Gino Capponi.

Professore Canonico Pietro Bagnoli.

ESTERI COMMENDATORI

AUSTRIA

Barone Costantino d'Aspre.

Conte Antonio Greppi.

Barone Giuseppe Werklein.

Barone Carlo Guglielmo de Lilien.

Odoardo d'Adelburg.

Ignazio di Brenner-Felsach.

Conte Alessandro Manzoni.

Conte Luigi Gaysruck.

Carlo Colombano Schnitzer Meerau
Conte Eduardo Wengersky.
Giovanni Vesque di Püttlingen.
Barone Francesco de Boul Bernberg.
Giuseppe d' Anders.
Barone Francesco di Lebzelttern.
Conte Vittorio Zichy.

BAVIERA

Barone Lottario Anselmo di Gebattel.
Barone Francesco Bodeck d'Eglau.
Enrico Delpy De la Roche.
Alessandro di Hagens.
Massimiliano Augusto di Schilcher.

BRASILE

Antonio De Menezes Vasconcellos De Drummond.

FRANCIA

Conte di Lillers.
Conte Montholon Semonville.
Conte Bellisen.
Barone di Beausset.
Barone di Grundler.
Conte De Lamartine.
Pietro Cintrat.

ROMA

Marchese Cammillo Massimo.
Monsignore Stefano Rossi.

RUSSIA

Principe Alessandro Gortchakoff.

SARDEGNA

De Buttet.

DUE SICILIE

D. di Laurino.
D. Michele Fresini.
D. Ottario de Marsilio.
Don Carlo Filangieri.

CAVALIERI

**Maggiore Alessio Bechi, Comandante l'Arti-
glieria.**
Lorenzo Bartolozzi, Maggiore in ritiro.
Colonnello Ulisse dei Conti d'Arco Ferrari,
Comandante il secondo Reggimento di Fan-
teria.
**Tenente Colonnello Pietro Gherardi, Coman-
dante la Piazza di Firenze.**
**Maggiore Antonio Pozzi, Comandante la Piazza
di Pistoja.**
**Capitano Pietro Baldini, Ajutante del Gover-
natore di Livorno.**
Maggiore Giacinto Melani.
**Roberto dei Conti d'Arco Ferrari, Capitano
in ritiro.**
**Girolamo Spannocchi, Tenente-Colonnello in
ritiro.**
**Maggiore Giuseppe Taddei, Ispettore delle
Coste, e di Sanità del Granducato.**
Marchese Lodovico Incontri.
Girolamo De Vecchi.
Conte Mario Nerucci.
**Tenente-Colonnello Giuseppe Chiesi, Coman-
dante dei Cacciatori a Cavallo.**

- Cosimo Degli Azzi, Capitano in ritiro.
Marco Antonio Zannona, Console Generale di
Toscana a Venezia.
Vincenzo Martini Bernardi, Direttore della
Banca di Sconto.
Capitolino Mutti, Avvocato Regio, e Direttore
delle Riformagioni e Confini.
Gaetano Casini, Amministratore delle RR.
Dogane ec.
Abate Giovanni Gentili, Regio Spedizionario
per gli Affari Ecclesiastici in Roma.
Luigi Mancini, Costruttore dell'I. e R. Ma-
rina Militare.
Giuseppe Gazzeri, Professore nell'I. e R. Ar-
cispedale di S. Maria Nuova.
Gaspero Mazzi, Professore nell'I. e R. Museo
di Fisica e Storia Naturale.
Gaetano Baccani, Architetto dell'Opera di S.
Maria del Fiore.
Vincenzo Andreini, Professore nell'I. e R. Ar-
cispedale di S. Maria Nuova.
Pasquale Poccianti, Primo Architetto delle RR.
Fabbriche.
Marco Borrini.
Giacomo Grandoni, Provveditore della Camera
di Soprintendenza Comunitativa di Grosseto.
Professore Luigi Sabatelli.
Michel'Angiolo Querni.
Conte Francesco Larderel.
Annibale Rossetti, Console Generale di To-
scana in Egitto.
Canonico Giuseppe Silvestri.

Francesco Caimi, General Maggiore onorifico.
Avv. Carlo Felici, Segretario intimo di Gabinetto.

Paolo Bensamoni, Console Toscano a Bona.

Albizzo Martellini, Provveditore dei Monti Pii di Livorno.

Avv. Anton Giuseppe Mochi.

Capitano Domenico Fratini.

Scipione Bargagli, Ministro Residente di S. A.

I. e R. il Granduca presso la Corte di Roma.

Gaetano De Pazzi.

Professore Giovan Batista Amici, Astronomo dell'I. e R. Museo di Fisica e Storia Naturale.

Giuseppe Pistoja, Soprintendente all'Ufficio Generale delle Poste.

Orazio Forni, Direttore della Dogana di Firenze.

Dott. Francesco Grassi.

Vincenzo Bani, Segretario del R. Diritto.

Canonico Giuseppe Romagnoli.

Dottor Tommaso Tassinari.

Carlo Siries, Direttore della Galleria dei Lavori in Pietre Dure.

Monsignor Gio. Battista Rossi, Vescovo di Pistoja e Prato.

Cesare Capoquadri, Presidente della R. Corte di Cassazione.

Maurizio Bufalini, Professore nell'I. e R. Arcispedale di S. Maria Nuova.

Conte Jacopo Graberg da Hemsö, Bibliotecario Palatino.

- Giuseppe Carpanini, Auditore del Governo di Livorno.
- Baldassarre Bartalini, Presidente della Reale Consulta.
- Gaetano Giorgini, Soprintendente agli Studj del Granducato.
- Francesco Trieb, Generale, Comandante Supremo delle Truppe del Granducato.
- Paolo Savi, Professore nell' I. e R. Università di Pisa.
- Giorgio Regnoli, Professore di Chirurgia Operatoria ec. nell' Arcispedale di S. Maria Nuova.
- Professore Gio. Santini.
- Lorenzo Bartolini, Professore nell' I. e R. Accademia delle Belle Arti.
- Capitano Francesco Bartoli.
- Costantino Serafini, Consigliere di Legazione a Costantinopoli.
- Gio. Battista Vaselli, Professore nell' I. e R. Università di Siena.
- Vincenzio Sannini, Primo Deputato dell'Amministrazione delle Terme di Montecatini.
- Monsignor Giuseppe Traversi, Vescovo di Massa.
- Monsignor Girolamo Gavi, Proposto di Livorno.
- Monsignor Domenico Pizzetti, Proposto di Grosseto.
- Tommaso Bucci Mattei, Auditore del Governo di Siena.
- Vincenzio Giannini, Consigliere della R. Consulta.
- Niccolò Lami, Regio Procuratore Generale.

Matteo Bittheuser, Segretario Intimo di Gabinetto.

Carlo Bargagli, Capitano del Porto di Livorno.

Tenente Colonnello Antonio Fortini.

Tenente Colonnello Cesare De Laugier.

Monsignor Giulio Buoninsegni, Provveditore dell'I. e R. Università di Pisa.

Ottavio Fabbrizio Mossotti, Professore nell'I. e R. Università di Pisa.

Gio. Andrea Palomba, Console Toscano a Civitavecchia.

Guglielmo De Mayersbach, Console Toscano a Corfù.

Ferdinando Zannetti, Professore di Anatomia Sublime e delle Regioni nell'Arcispedale di S. Maria Nuova.

Giovacchino Taddei, Professore di Chimica Organica e Fisica Medica nell'Arcispedale di S. Maria Nuova.

Avvocato Giuseppe Galganetti.

Professore Gio. Batt. Mazzoni, Chirurgo di Camera di S. A. I. e R. ec.

Avvocato Carlo Pietro Cecconi, Console Generale di Toscana a Genova.

Marchese Girolamo Ballati Nerli, Direttore dello Scrittojo delle RR. Fabbriche e Giardini.

Dottor Francesco Puccinotti, Professore nell'Università di Pisa.

Giuseppe Scappini.

Cav. Alessandro Sozzifanti.

ESTERI CAVALIERI

AUSTRIA

- Barone di Handel.
Consigliere de Weissenberg.
Rinieri.
Giovanni Hayeck de Waldstetten.
Carlo Teodoro de Kast.
Taddeo de Tonelli.
Giovanni Nepomuceno Dirnbacher.
Federigo di Wallenburg.
Barone Massimiliano di Vrints Treuenfeld.
Antonio Cristofori.
Giovanni Frank de Negelsfürst.
Ernesto Niebauer.
Ferdinando D'Ohms.
Barone Carlo di Walter.
Giovanni Reymond.
Barone Enrico Testa.
Guglielmo Chabert.
Antonio Turneretscher.
Barone Stefano Wernhardt.
Barone Adolfo di Thierry.
Carlo Scharff.
Barone Francesco Metzburgh.
- BAVIERA**
- Barone Guglielmo di Waldenfels.
Michele Hemmert.
Michele Büchold.
Gio. Pietro Lutz.
Giorgio Günther.
Gaspero Mees.

Giovanni Kunst.
 Francesco di Paola Auer.
 Barone Edmondo di Speidel.
 Conte Carlo Butler de Clonebough.

FRANCIA

De Thouvenot.
 Boileau.
 Conte De Bourmont.
 Gabbriello de Fontenay.
 Edmo De Chasteau.
 Fortunato Ippolito Gaudot de la Bruerre.
 Conte Albano de Villeneuve Bargemont.
 Conte Carlo Ganay.
 Giuseppe Antoir.
 Eleonora La Fresnel.

INGHILTERRA

Phipps Hornby.
 Granville Leveson Proby.
 Giorgio Aircy.
 Hanmer Warrington.
 Ugo Mac-Donnel.

LUCCA

Marchese Francesco Lucchesini.

PARMA

Giovanni Marianelli.
 Paolo Toschi.

PRUSSIA

Barone di Schoell.
 Conte Carlo Godardo di Schaff-Gotsch.

ROMA

Gaspero Landi.
Marchese Luigi Marini.
Clemente Folchi.
Giuseppe Bertolini.
Pompeo Mancini.
Gaetano Stolz.

RUSSIA

Korff.
Niccola de Poggenpohl.
Conte Alessandro Borch.

SARDEGNA

Conte di Sonnatz.
Marcello Ceruti.
Marchese del Carretto di Moncrivello.
Vittorio Alessio.
March. Claudio Seyssel d'Aix di Sommariva.
Conte Giovanni Giorgio De Viry.
Gaetano Barabino.
Luigi Croletti.
Paolo Vinaj.
Conte Federigo Sclopiis di Salerano.
Giovanni Cibrario.
Paolo Francesco Peloso.

SASSONIA

De Preuss.
Barone Arturo De Langenn.

DUE SICILIE

Antonio Dotto dei Dauli.
D. Giovanni Scarola.
D. Riccardo Duca di Sangro.
Conte Giuseppe Statella.

D. Giuseppe Lettieri.
D. Ferdinando de Ferrante.
D. Domenico Cammarota.
Macedonio Melloni.
Francesco D'Agostino.

SVIZZERA

Gio. Gabriello Eynard.

TUNISI

Giuseppe Raffo.

Gran Cancelliere

Giuseppe Pauer, Cav. Gran-Croce di diversi
Ordini, Consigliere di Stato ec., e Direttore
del R. Dipartimento di Stato ec. ec.

Segretario

Gaetano Casini, Commendatore dell'Ordine
di S. Ferdinando e del Merito delle Due
Sicilie, Cav. di più Ordini.

Archivista

Giuseppe Nardi, Commesso di Prima Classe
e Registratore dell' I. e R. Segreteria di Stato.



**IMPERIALE, E R. ACCADEMIA
DELLE BELLE ARTI**

DIREZIONE, E AMMINISTRAZIONE.

Presidente

Sig. Antonio Ramirez di Montalvo, Cav. dell' Ordine di S. Stefano, e Commend. di quelli di S. Giuseppe, e di Francesco I., Conservatore dei Monumenti d'Arte dei RR. Palazzi, e Direttore della I. e R. Galleria delle Statue.

Vice-Presidente

Sig. Cav. Luca Bourbon dei Marchesi Del Monte, Commendatore degli Ordini di S. Anna di Russia, e del Merito di Hassia Darmstadt, Ciamberlano di S. A. I. e R. il Granduca, e Sotto-Direttore della R. Galleria delle Statue.

Segretario e Bibliotecario

Sig. Dott. Gio. Battista Niccolini.

Segretario della Presidenza

Sig. Giovanni Masselli.

Prefetto delle Scuole

Sig. Giovanni Benericetti-Talenti.

Commesso

Sig. Giuseppe Faini.

Apprendista

Sig. Leopoldo Merciaj.

ISTRUZIONE.

PRIMA CLASSE « BELLE ARTI. »

Professore di Pittura, e Disegno

Sig. Giuseppe Bezzuoli.

Ajuto del Maestro di Pittura

Sig. Benedetto Servolini.

Professore d' Istoria, e Mitologia

Sig. Dottor Gio. Battista Niccolini.

Professore di Scultura

Sig. Lorenzo Bartolini, Cav. dell' Ordine della
Legion d' Onore, e di S. Giuseppe di Toscana,
Membro dell' Istituto Reale di Francia.

Sotto-Maestro

Sig. Aristodemo Costoli.

Ajuto Provvisorio

Sig. Pietro Bellini.

R. Fonditore di Statue

Sig. Clemente Papi.

Professore d' Anatomia Pittorica

Sig. Dottor Giorgio Pellizzari, Professore di
Anatomia descrittiva nel Regio Arcispedale
di S. Maria Nuova.

Professore di Architettura

Sig. Giuseppe Vannini.

Professori di Matematica

Sig. Dott. Tito Gonnella.

Sig. Dott. Giuseppe Pierattini.

*Professore d' Elementi di Disegno
di Figura*

Sig. Tommaso Gazzarrini.

Ajuto

Sig. Filippo Calendi.

Professore d' Incisione in Rame

Sig. Antonio Perfetti.

Maestro emerito

Sig. Angiolo Emilio Lapi.

Professore d' Ornato

Sig. Luca Comparini.

Ajuto

Sig. Salvator Landi.

Professore di Prospettiva

Sig. Emilio De Fabris.

L' Accademia del Nudo vien diretta da un Accademico Professore, che si varia ogni mese per turno.

SECONDA CLASSE « MUSICA »

Direttore ed Economo Conservatore

Sig. Vincenzo Brocchi , Cav. dell' Ordine di S. Stefano.

Professore di Contrappunto

Sig. Andrea Nencini.

Professore di Pian-Forte, e Organo

Sig. Antonio Palafuti.

Professore di Canto

Sig. Ferdinando Ceccherini.

Professore di Solfeggio, e d' Elementi Musicali

Sig. Geremia Sbolci.

Professore di Violino

Sig. Ferdinando Giorgetti, Cav. dell'Ordine
equestre dell'aurata milizia di Roma e di
quello di S. Lodovico di Lucca.

TERZA CLASSE « ARTI E MANIFATTURE. »

Direttore

Sig. Vincenzo Brocchi, Cav. dell'Ordine di
S. Stefano.

Professori di Meccanica

Sig. Dott. Tito Gonnella.

Sig. Dott. Giuseppe Pierattini.

Professore di Chimica

Sig. Dottor Antonio Targioni Tozzetti.

Ajuto

Sig. Dottor Carlo Calamandrei.

*Dimostratore per la parte pratica di Meccanica,
e incaricato di soprintendere alla Co-
struzione delle Macchine*

Sig. Felice Gori.

Custodi, Modelli, e Inservienti diversi.

La Libreria dell'Accademia è aperta al Pubblico
nei giorni di Martedì, Giovedì, e Sabato dalle
ore 9 di mattina fino all'un'ora pomeridiana.

I. E R. ACCADEMIA DELLA CRUSCA

L'I. e R. Accademia della Crusca è composta di diciannove Accademici residenti, e trenta corrispondenti; ed ha la sua residenza nel già Palazzo Riccardi.

È incaricata della Quinta Impressione del Vocabolario di nostra lingua.

Tiene le sue adunanze collegiali ogni secondo ed ultimo Martedì di ciascun mese.

È distinta in cinque Deputazioni, quattro delle quali si adunano alternativamente due volte la settimana; ed una, stabilita con Motu proprio de' 21. Dicembre 1843. sotto il titolo di *Commissione quotidiana*, si aduna giornalmente nei dì feriali; eccettuate le vacanze dal dì 15. Settembre al dì 15. Novembre.

ACCADEMICI RESIDENTI.

**S. A. I. E R. LEOPOLDO II. ARCIDUCA D'AUSTRIA,
GRANDUCA DI TOSCANA EC. EC.**

Arciconsolo

Sig. Francesco del Furia, Bibliotecario delle II. e RR. Librerie Laurenziana, e Marucelliana, e Professore di Lingua Greca nello Studio Fiorentino.

Segretario

Sig. Prof. Domenico Valeriani.

Sig. Dott. Gio. Batista Niccolini, Segretario, Bibliotecario, e Professore d'Istoria e Mitologia nell'Imper. e Reale Accademia delle Belle Arti.

Sig. Dott. Francesco Tassi, Archivista dell'Archivio delle RR. Rendite.

Sig. Canonico Gaspero Bencini, Bibliotecario dell'I. e R. Libreria Riccardiana.

Sig. Cav. Commendatore Antonio Ramirez di Montalvo, Direttore dell'I. e R. Galleria delle Statue, Presidente dell'I. e R. Accademia delle Belle Arti, e Conservatore dei Monumenti d'Arte dei RR. Palazzi e Ville.

Sig. Cav. Can. Pietro Bagnoli, Professore di Letteratura Greca e Latina nell'I. e R. Università di Pisa.

Sig. Ab. Tommaso Gelli, Bibliotecario dell'I. e R. Libreria Magliabechiana.

Sig. Cav. Dott. Giuseppe Gazzeri, Professore di Chimica nell'I. e R. Arcispedale di S. M. Nuova, e Professore onorario dell'I. e R. Università di Pisa.

Sig. Cav. Marchese Gino Capponi.

Sig. Dott. Antonio Targioni Tozzetti, Professore di Chimica nell'I. e R. Accademia delle Belle Arti, di Botanica e Materia medica nell'I. e R. Arcispedale di S. M. Nuova, e onorario dell'I. e R. Università di Pisa, *Bibliotecario.*

Sig. Gio. Battista Piccioli, Sotto-Bibliotecario dell'I. e R. Libreria Magliabechiana.

Sig. Cav. Lorenzo Mancini.
Sig. Antonio Brucalassi, *Deputato della Commissione quotidiana.*
Sig. Canonico Casimiro Basi.
Sig. Donato Salvi, *Deputato della Commissione quotidiana.*

Sig. Andrea Francioni, *Massajo, e Deputato della Commissione quotidiana.*

Sig. Cav. Commendatore Vincenzo Antinori, Direttore dell' I. e R. Museo di Fisica e di Istoria Naturale di Firenze.

Accademico giubilato

Sig. Dott. Filippo Nesti, Professore di Mineralogia e Geologia nell' I. e R. Museo di Fisica e d' Istoria naturale di Firenze, e Prof. onorario dell' I. e R. Università di Pisa.

Commesso

Sig. Pietro Bigazzi.

Copisti

Sig. Attilio Corsi.

Sig. Scipione Soldarelli.

Custode

Sig. Alessandro Garinei.

ACCADEMICI CORRISPONDENTI.

A Firenze

Sig. Luigi Muzzi.

Sig. Cav. Conte Jacopo Graberg di Hemsö, Bibliotecario Palatino.

Sig. Prof. Padre Giovanni Inghirami delle Scuole Pie, uno dei Deputati al Catasto.

Sig. Prof. Mario Pieri, Corcirese.
Sig. Canonico Giuseppe Borghi.
Sig. Prof. Luigi Borrini, Segretario alla Soprintendenza agli Studii della Toscana.
Sig. Ab. Giuseppe Manuzzi.
S. E. il Sig. Consigl. Cav. Gran-Croce Giuseppe Pauer, Direttore dell' I. e R. Segreteria di Stato ec. ec.

S. E. il Sig. Consigl. Cav. Gran-Croce Francesco Cempini, Segretario di Stato, primo Direttore delle Reali Segreterie ec. ec.

A Pisa

Sig. Avv. Giovanni Rosini, pubblico Professore di Eloquenza Italiana in quell' Università.

A Roma

S. Em. Rev. il Cardinale Angelo Mai.
S. Em. Rev. il Cardinale Giuseppe Mezzofanti.
Sig. Prof. Salvatore Betti, Segretario perpetuo dell' insigne Pontificia Accademia di S. Luca.

A Rieti

Sig. Cav. Angiolo Maria Ricci.

A Faenza

Sig. Cav. Dionigi Strocchi.

A S. Marino

Sig. Cav. Bartolommeo Borghesi.

A Napoli

Sig. Cav. F. M. Avellino.

Sig. Marchese Basilio Puoti.

A Milano

Sig. Conte Alessandro Manzoni.

A Padova

Sig. Ab. Prof. Giuseppe Barbieri.

A Parma
Sig. Angelo Pezzana.

A Piacenza
Sig. Pietro Giordani.

A Modena
Sig. Marcantonio Parenti.

Sig. Conte Giovanni Galvani.

A Torino
Sig. Cav. Barone Avv. Alberto Nota, Inten-

dente di Pinerolo.

Sig. Cav. Barone Giuseppe Manno.

Sig. Amedeo Peyron.

A Dresda
S. A. R. il Principe Giovanni Nepomuceno.

A Parigi
Sig. Cav. F. Artaud de Montor.

—○—
**I. E R. ACCADEMIA
ECONOMICO-AGRARIA
DEI GEORGOFILI.**

Presidente

Sig. Marchese Cosimo Ridolfi, Cav. dell'Insi-
gne Ordine di S. Stefano P. e M., e Commen-
datore dell' Ordine di S. Giuseppe, Professore
di Agraria e Pastorizia nell' I. e R. Univer-
sità di Pisa, Direttore di quell' Istituto
Agrario, Ajo degli Imp. e Reali Arciduchi
di Toscana ec. ec.

Vice-Presidente

Sig. Cav. Ferdinando Tartini-Salvatici, Soprintendente Generale alle Comunità del Granducato, Membro onorario del Consiglio degl' Ingegneri, Cav. dell' Ordine di S. Stefano P. e M., di quello Imperiale di Leopoldo d' Austria, della Legion d' Onore di Francia ec. ec.

Segretario degli Atti

Sig. Pietro Thourar.

Segretario delle Corrispondenze

Sig. Prof. Filippo Parlatore.

Deputati Ordinarj pel 1847.

Sig. Dott. Provv. Gio. Batt. Lapi,

Sig. Ingegnere Pietro Rossini.

Sig. Avv. Celso Marzucchi.

Sig. Aud. Enrico Poggi.

Sig. Avv. Vincenzo Salvagnoli.

Sig. Dott. Giuseppe Gasbarri.

Tesoriere

Sig. Conte Piero Guicciardini.

Direttore dell' Orto Agrario

e Lettore di Agricoltura

Sig. Prof. Antonio Targioni Tozzetti.

Bibliotecario

Sig. Direttore Emanuele Repetti.

Copista

Sig. Pietro Tofani.

**I. E R. ACCADEMIA
DELLA VALLE TIBERINA TOSCANA
DI SCIENZE, LETTERE ED ARTI
RESIDENTE IN SAN SEPOLCRO**

Presidente

Sig. Dott. Anton Giuseppe Colacchioni.

Vice-Presidente

Monsignore Lorenzo Barciulli, Canonico e Vicario Generale Capitolare della Diocesi di S. Sepolcro.

Vice-Presidenti Onorarij

Sig. Dottore Attilio Zuccagni-Orlandini di Firenze.

Sig. Conte Jacopo Gråberg da Hemsö Cav. di molti distinti Ordini, Ciamberlano di S. A. I. e R., Console Generale Emerito delle LL. MM. Sarda e Svedese, Bibliotecario della Palatina a Firenze.

Segretario delle Corrispondenze

Sig. Canonico Professore Carlo Fantoni.

Segretario delle Corrispondenze Emerito

Sig. Canonico Professore Francesco Barciulli, Rettore del Collegio Cicognini di Prato.

Segretario delle Corrispondenze Onorario

Sig. Professore Rocco Ragazzoni, Segret. della Reale Società Agraria di Torino.

Segretario degli Atti

Sig. Arcidiacono Diodane Pichi.

Consiglieri alla Direzione Letteraria

Sig. Dott. Ferdinando Zanchi.
Molto Rev. Sig. Don Pietro Ricciarelli.

Censori

Sig. Professore Don Antonio Piccinelli.
Sig. Dott. Giuseppe Sallei.
Molto Rev. Sig. Don Felice Boninsegni.

Censori Onorarij

Sig. Conte Francesco Fabi-Montani, Cavaliere
dell' Ordine di S. Gregorio Magno, Came-
riere di Sua Santità.
Sig. Dottore Savino Savini di Bologna.

Archeologo

Molto Rev. Padre Lettore Diodoro Magi, Mi-
nistro Provinciale dei Padri Minori Osser-
vanti di Toscana.

Agronomo e Bibliotecario

Sig. Gio. Battista Franceschi Marini.

Provveditore

Molto Rev. Sig. Don Andrea Petri.

Camarlingo

Sig. Capitano Gio. Batt. Collacchioni.

Consigliere alla Direzione Amministrativa

Sig. Dott. Francesco Giovagnoli.

Sindaci

Sig. Antonio Gigli.
Sig. Dott. Gio. Batt. Galli.



**I. E. R. ACCADEMIA VALDARNESE
DI SCIENZE, LETTERE ED ARTI**

Presidente

Sig. Prof. Canonico Casimiro Basi, Accademico
residente della Crusca e Segretario perpetuo
dell'Ateneo Italiano.

Promotore

Sig. Conte Cav. Filippo De' Bardi Serzelli, Ciamberrano di S. A. I. e R. il Granduca di Toscana.

Vice-Presidente

Sig. Dott. Gio. Batt. Dami.

Segretario Generale

Sig. Dott. Francesco Martini.

Economo

Sig. Ab. Ferdinando Mirri.

Conservatore

Sig. Avv. Leopoldo Pini.

Custode del Museo

Sig. Ab. Ferdinando Orlandi.

Direttore della compilazione degli Atti

Sig. Dott. Jacob Corinaldi.

Censori

Sig. Canonico Luigi Piazzesi.

Sig. Canonico Giuseppe Grazzini.

**AMMINISTRAZIONE GENERALE
DELLE RR. DOGANE
E AZIENDE RIUNITE**

La quale comprende tutte le II. e RR. Dogane dello Stato divise nelle appresso cinque Direzioni di Firenze, Livorno, Siena, Pisa, e Pistoja, le Porte delle Città Gabellabili, il Pedaggio della Notte, e quello che si esige alle Dogane di Confine, l'Azienda del Sale in tutte le sue dipendenze, le Saline di Volterra, e dell'Isola dell'Elba, l'Azienda del Tabacco data in Appalto, gli Uffizi di Marchio, e Saggio dei Lavori d'Oro, e d'Argento stabiliti in Firenze, Siena, e Pisa col Veneratissimo Motuproprio in stampa de' 21. Luglio 1832. l'Uffizio principale delle RR. Rendite in Porto-Ferraio, e tutte le diverse Partite Riunite alla medesima Amministrazione Generale.

AMMINISTRATORE GENERALE

Sig. Gaetano Casini, Cav. e Segretario dell'Ordine di S. Giuseppe, Commendatore di quello di S. Ferdinando e del Merito delle Due Sicilie, Cav. dell'Ordine del Merito di Leopoldo d'Austria, come dell'altro Sacro e Militare dei Ss. Maurizio e Lazzaro di Sardegna.

Segretario del Dipartimento

Sig. Giuseppe Balli.

Sig. Sebastiano Cantini, Segretario onorario,
dispensato dal servizio ordinario con Sovrano Motuproprio del 20. Settembre 1840.

Primo Commesso

Sig. Alessandro Landi.

Secondi Commessi

Sig. Pompeo Baldasseroni.

Sig. Lorenzo Strozzi-Alamanni.

Commesso aggiunto

Sig. Luigi Municchi.

Commesso per i Conti

Sig. Tito Bigani.

Commesso Archivista e Registratore

Sig. Antonio Poggi.

Commesso Apprendista

Sig. Emilio Balli.

Primo Copista

Sig. Francesco Baldi.

Secondo Copista

Sig. Alessandro Morandi.

Copista aggiunto

Sig. Emilio Poggi.

Custodi ec.

Segretario del Dipartimento

Sig. Giuseppe Balli.

DIPARTIMENTO DOGANALE
DI FIRENZE

Direttore

Sig. Cav. Orazio Forni.

Primo Commesso

Sig. Dott. Guido Guidi.

Sig. Antonio Guerri, *Secondo Commesso*, di-
spensato dal servizio ordinario con Sovrano
Motuproprio de' 5. Gennajo 1844.

Secondo Commesso

Sig. Eduardo Rossi.

Commesso Archivista

Sig. Cav. Gio. Francesco Giovannini.

Commesso aggiunto

Sig. Tommaso Baldini.

Copista

Sig. Ottavio Watson.

Ispettore dell'Amministrazione Generale delle
RR. Rendite nel Dipartimento suddetto

Sig. Giulio Menchi.

Sotto-Ispettore

residente alla Rocca San-Casciano

Sig. Socrate Bellucci.

Camarlingo

Sig. Domenico Fabbri.

Primo Ajuto

Sig. Fabio Piattoli.

- Secondo Ajuto*
Sig. Dott. Carlo Comparini.
Ajuti per la Scrittura
Sig. Argiro Mazzinghi.
Sig. Antonio Bambagini.
Computista
Sig. Luigi Domenico Angiolini.
Primo Ajuto
Sig. Gio. Battista Gherardini.
Secondo Ajuto
Sig. Antonio Ceccherelli.
Ragioniere d'Introduzione, ed Ajuto
al Direttore
Sig. Pistoletto Gatteschi.
Primo Ajuto
Sig. Luigi Piamonti.
Secondo Ajuto
Sig. Paolo Tarchi.
Terzo Ajuto
Sig. Guido Torrani.
Ragioniere del Passo
Sig. Antonio Chiarini.
Ajuto
Sig. Filippo Borghi.
Ragioniere d'Estrazione
Sig. Ferdinando Pugi.
Ajuto
Sig. Giuseppe Baccioni.
Giornalista di Mare
Sig. Lodovico Scutellari.
Giornalista di Terra
Sig. Natale Palagi.

Ajuti

Sig. Luigi Gelli.

Sig. Giuseppe Gherardini.

Rassegne al Banco dei Veditori

Sig. Antonio Norchi.

Sig. Luigi Bonechi.

Veditori di Prima Classe

Sig. Massimiliano Rubino.

Sig. Giuseppe Baccioni.

Sig. Francesco Pugi.

Sig. Baldassarre Boccacci.

Aggiunto

Sig. Giuseppe Danesi.

Veditori di Seconda Classe

Sig. Giuseppe Bordoni.

Sig. Vincenzo Prezzolini.

Sig. Cesare Cipriani.

Sig. Giuseppe Del Grande.

Ajuti

Sig. Carlo Poggi.

Sig. Ferdinando Dal Pino.

Sig. Roberto Matteini.

Sig. Andrea Alinari.

BANCO DELLE REVISIONI

Primo Ragioniere straordinario

Sig. Giuseppe Cappelli.

Secondo detto

Sig. Alessandro Franceschini.

Terzo detto

Sig. Giacomo Edge.

Primo Ajuto

Sig. Luigi Felici.

Secondo Ajuto

Sig. Felice Castellani.

Terzo Ajuto

Sig. Valeriano Cappelli.

Ajuti Volanti, Aggregati, Custodi,
Inservienti e Guardie.

UFFIZIO DI MARCHIO, E SACCIO DEI LAVORI
D'ORO, E D'ARGENTO

Saggiatore

Sig. Tommaso Funck.

Custode ec.

SERVIZIO DELLE PORTE.

Rassegne

Sig. Gaetano Malenotti.

Sig. Valentino Fortini del Giglio.

Vaca.

Ne esercita le ingerenze l'Inspettore

Sig. Giuseppe Mazzinghi.

Rassegna Provvisoria

Sig. Luigi Marchesini.

Cassieri

Sig. Pietro Luchini.

Sig. Antonio Angelucci.

Sig. Ferdinando Montefiori.

- Sig. Francesco Gattai.
Sig. Scipione Silicani.
Sig. Alessandro Fortunati.
Sig. Niccolò Pompucci.
Sig. Enrico Norchi.
Sig. Antonio Guccerelli.
Sig. Augusto Fiacchi.
Sig. Ferdinando Carlesi.
Sig. Luigi Castagni.
Sig. Filippo Maremmi.
Sig. Gustavo Orlandi.
Sig. Luigi Petralia.
Sig. Francesco Gonnelli.
Sig. Giulio Mocenni.
Sig. Narciso Staderini.
Sig. Luigi Cenni.

Sostituti, Ajuti Volanti, Stradieri, Vice-
Stradieri, Ajuti diversi.

I Portieri dipendono direttamente dalla
Presidenza del Buon-Governo.

DOGANE DI FRONTIERA.

AREZZO.

Ministro Principale

Sig. Luigi Signorini.
Aggregato col titolo di Commesso

Sig. Raffaello Bartolini.

Copista

Sig. Angiolo Pistolesi.

Doganiera

Sig. Silvestro Calci.

- Aggiunti al Banco del Doganiere*
Sig. Gaetano Mazzerelli.
Sig. Cav. Ferdinando Riccomanni.
Camarlingo
Sig. Francesco Stefanini.
Ajuto
Sig. Dott. Antonio Guiducci.
Computista
Sig. Gregorio Fabbroni.
Ajuto
Sig. Francesco Brillandi.
Giornalista
Sig. Giulio Brillandi.
Veditore
Sig. Luigi Loreti.
Ajuto
Sig. Francesco Prezzolini.
Aggregati ai Ministri
Sig. Gio. Batt. Guadagni.
Sig. Domenico Ajazzi.
Ajuto Volante
Sig. Cesare Ajazzi.
Guardie, Custode ec.

FILIGARE.

- Doganiere*
Sig. Francesco Cianchi, che soprintende anche
alle Dogane di
FUTA, CASAGLIA, E PIETRAMALA.
Ajuto
Sig. Giuseppe Frosali, incaricato provvisoria-
mente di esercitarne le funzioni.

PIANCALDOLI.

Doganieri

Sig. Pietro Rosati che soprintende anche alla
Dogana di *CASTIGLIONCELLO*.

SUSINANA

Doganieri

Sig. Daniele Marini, che soprintende anche
alla Dogana della

CAPANNA DELLE GUARDIE

(presso la Faggiola.)

POPOLANO.

Doganieri

Sig. Ottavio Grossi, che soprintende anche
alla Dogana di *RUGGINARA*.

VIOLANO.

Doganieri

Sig. Gregorio Padelletti.

TERRA DEL SOLE.

Doganieri

Sig. Luigi Facdouelle.

Ajuto

Sig. Gattesco Gatteschi.

GALEATA.

Doganieri

Sig. Eugenio Cioppi, che soprintende anche
alle Dogane di

S. MARINA, S. SOFIA, FONTEPAOLINA, VALDANIETO,

POGGIO VECCHIO, E MAZZI.

MONTERCHI.

Doganiere

Sig. Guglielmo Baldassini, che soprintende
anche alle Dogane di

PANTANETA, ROVIGLIANO, GIOJELLO,
MONTE CITERONE E ANSENA.

SESTINO.

Doganiere

Sig. Giovanni Pontenani, che soprintende an-
che alla Dogana di

MONTERONE, RANCO E BALZE.

SAN SEPOLCRO.

Doganiere

Sig. Angiolo Antonio Bacci Venuti, che soprin-
tende anche alle Dogane di

S. LEO E MONTE CASALE.

TERONTOLA

Doganiere

Sig. Giuseppe Cheloni, che soprintende anche
alle Dogane di

PASSAGGIO, DUE TERMINI, MERCATALE,
S. ANDREA E PETRIOLO.

Ajuto, Vaca.

VALIANO.

Doganiere

che soprintende anche alla Dogana dello

SBARCO DEL CAPANNONE.

Vaca.

Una Brigata di RR. Guardie di Finanza,
Guardie Sedentarie e Supplenti diversi

DIPARTIMENTO DOGANALE
DI LIVORNO.

Direttore

Sig. Cav. Giuseppe Casanuova.

Primo Commesso

Sig. Dott. Candido Pistoi.

Secondo Commesso

Sig. Dott. Giovanni Tausch.

Commesso Archivista

Sig. Dott. Gio. Batt. Passanti.

*Doganiere, Ajuto del Direttore, e Ragioniere
dell'Amministrazione Sanitaria ec.*

Sig. Cav. Gabbriello Cantini, Ciamberlano
di S. A. I. e R.

Primo Ajuto

Sig. Vincenzo Pini.

Secondo Ajuto

Sig. Luigi Gargani.

Camarlingo

Sig. Andrea Biagioni.

Primo Ajuto

Sig. Gregorio Alessandri.

Secondo Ajuto

Sig. Agostino Granucci.

Terzo Ajuto

Sig. Enrico Chiellini.

Primo Computista

Sig. Guglielmo Pellegrini.

Secondo Computista

Sig. Gaetano Pistoja.

Ajuto dei Computisti

Sig. Luigi Prato.

*Ragioniere della Tassa di Commercio
e del Peso*

Sig. Leopoldo Ruelle.

Ajuto

Sig. Silvio Fabiani.

Primo Revisore

Sig. Antonio Gressi.

Secondo Revisore

Sig. Enrico Pellegrini.

Terzo Revisore

Sig. Lodovico Moretti.

Primo Ajuto

Sig. Giovanni Nascio.

Secondo Ajuto

Sig. Enrico Guarducci.

Terzo Ajuto

Vaca.

Aggiunto ai Revisori

Sig. Torello Morelli.

Stagliatore dei Liquidi

Sig. Enrico Falcini.

Ajuti dei diversi Banchi, Custodi ec.

SERVIZIO DELLE PORTE.

Ispettori

Sig. Giuseppe Giacomelli.

Sig. Luigi Montini.

Sig. Settimio Giuseppe Mercanti.

Sig. Lodovico Fiorucci.

Doganieri

- Sig. Francesco Saverio Bartoli.
Sig. Baldassarre Ciucci.
Sig. Giovanni Singlau.
Sig. Macedonio Ansaldo.

Veditori

- Sig. Francesco Vivarelli.
Sig. Carlo Franchi.
Sig. Antonio Dal Pino.
Sig. Giuseppe Morghen.
Sig. Antonio Giunti.
Sig. Angelo Vivarelli.
Sig. Eduwige Taddeini.
Sig. Luigi Novelli.
Sig. Baldassarre Pierini.
Sig. Giovanni Coppini.
Sig. Ferdinando Pigli.
Sig. Enrico Smorti.
Sig. Emilio Maresma.
Sig. Niccolò Minelli.

Ajuti dei Veditori

- Sig. Antonio Gargani.
Sig. Carlo Nieri.
Sig. Federigo Lambardi.
Sig. Santi Chieri.
Sig. Ulderigo Buoninsegni.
Sig. Achille Gargani.
Sig. Giuseppe Ceccherini.

Cassieri

- Sig. Giuseppe Fabiani.
Sig. Giuseppe Vincenti.
Sig. Gaetano Querci.

- Sig. Innocenzio Fazzi.
Sig. Stefano Taddei.
Sig. Salvatore Coppini.
Sig. Carlo Picchi.
Sig. Pilade Bettarini.
Sig. Giuseppe Del Maestro.
Sig. Ilario Petrucci.
Sig. Gio. Batt. Pieche.
Sig. Dott. Giovanni Liccioli.
Sig. Ubaldo Fabiani.
Sig. Domenico Giovannelli.
Sig. Girolamo Giuliani.
Sig. Gaetano Bianchi.
Sostituti Cassieri, Ajuti Volanti, Custodi,
Serventi, Guardie e Stradieri diversi.

UFFIZIO DEI GRANI.

Ministro Esattore

- Sig. Luigi Stefani.
Primo Ajuto
Sig. Fortunato Leoni.
Secondo Ajuto
Sig. Giuseppe Batacchi.
Terzo Ajuto
Sig. Luigi Zavagli.
Un Custode.

BOTTINI DELL'OLIO.

Custode

- Sig. Alberto Pepi.
Ajuto
Sig. Francesco Bracci.

DOGANE DI FRONTIERA.

S. VINCENZIO.

Doganiere

Sig. Giovanni Barchielli, che soprintende anche
alla Dogana di *CASTAGNETO*.

CECINA.

Doganiere

Sig. Cammillo Lodoli, che soprintende anche
alla Dogana di *BIBBONA*.

VADA.

Doganiere

Sig. Marco Marini, che soprintende anche alla
Dogana di *CASTIGLIONCELLO*.

PIOMBINO.

Doganiere

Sig. Zanobi Cappelli.

Ajuto

Sig. Pistoletto Fiorucci.

BARATTI.

Doganiere

Sig. Giuseppe Paoletti.

Una Brigata di RR. Guardie di Finanza,
Guardie Sedentarie e Supplenti diversi.

DIPARTIMENTO DOGANALE
DI SIENA.

Direttore

Sig. Antonio Nuti.

Commesso

Sig. Gio. Battista Riccomanni.

Secondo Commesso ed Archivistà

Sig. Mario Nuti.

*Ispettore dell'Amministrazione Generale
delle RR. Rendite nel Dipartimento suddetto*

Sig. Filippo Vera.

Sotto-Ispettore nel Circondario di Grosseto

Sig. Giuseppe Coppi.

Camarlingo

Sig. Giuseppe Pannilini.

Primo Ajuto

Sig. Bernardino Costantini.

Secondo Ajuto

Sig. Marco Ragnoni.

Computista

Sig. Ferdinando Nerucci.

Primo Ajuto

Sig. Ansano Fabbri.

Secondo Ajuto

Sig. Fabio Olmi.

Doganiere, ed Ajuto del Direttore

Sig. Isidoro Guidi.

Sotto-Doganiere

Sig. Ferdinando De Ferra.

*Ajuto dei Banchi del Doganiere
e del Giornalista*

Sig. Giuseppe Giuria.

Giornalista

Sig. Dott. Desiderio Bonichi.

Veditori

Sig. Giuseppe Tolomei.

Sig. Casimiro Pasta.

Ajuto dei Veditori

Sig. Giuseppe Zabagli.

Primo Revisore

Sig. Luigi Puccioni.

Secondo Revisore

Sig. Ansano Pianigiani.

Ministro dispensato dal servizio ordinario

Sig. Cesare Ricciardi.

Aggiunti all' Ufizio delle Revisioni

Sig. Francesco Baldinotti.

Sig. Bartolommeo Boldrini.

Sig. Giuseppe Meini.

Sig. Andrea Dionigi.

Ajuti Volanti, Custodi, e Guardie.

UFFIZIO DI MARCHIO, E SAGGIO DEI LAVORI
D'ORO, E D'ARGENTO

Saggiatore

Sig. Gaetano Bianciardi.

SERVIZIO DELLE PORTE.

Ispettori

Sig. Francesco Sborgi.

Sig. Giovanni Pugi.

Cassieri di Prima Classe

- Sig. Ottavio Tanzini.
Sig. Antonio Frati.
Sig. Antonio Pecci.
Sig. Giuseppe Bizzarrini.
Sig. Galgano Ricciardi.
Sig. Giuseppe Morganti.
Sig. Luigi Biadajoli.

Cassieri di Seconda Classe

- Sig. Giovanni Dothel.
Sig. Carlo Picconi.
Sig. Giovanni Del Bello.
Sig. Leopoldo Puccioni.
Sig. Brunone Nasimbeni.
Sig. Tullio Franci.
Sig. Girolamo Saladini.
Sostituti, Ajuti Volanti, e Stradieri div.

DOGANE DI FRONTIERA

CHIUSI.

Doganiere

- Sig. Respicio Nomi, che soprintende anche
alle Dogane di

CETONA, E S. CASCIANO DEI BAGNI

RADICOFANI.

Doganiere

- Sig. Francesco Tozzetti, che soprintende anche
alle Dogane di

CELLE, PIANCASTAGNAJO,

E S. GIOVANNI NELLE CONTEE.

PITIGLIANO.

Doganiere

Sig. Giuseppe Cacioli, che soprintende anche alle Dogane di *SORANO E S. QUIRICHINO*.

CHIARONE.

Doganiere

Sig. Lorenzo Balatresi, che soprintende anche alla Dogana della *PESCIA*.

TORRE DELLE SALINE.

Doganiere

Sig. Emilio Bonichi.

PORT'ERCOLE.

Doganiere

Sig. Onofrio Paoletti.

PORTO S. STEFANO.

Doganiere

Sig. Giuseppe Berti.

Ajuto

Sig. Giuseppe Luchini.

TALAMONE.

Doganiere

Sig. Alessandro Nervini, che soprintende anche alla Dogana di *CALA DI FORNO*.

CASTIGLION DELLA PESCAJA.

Doganiere

Sig. Vincenzo Sisco, che soprintende anche
alle Dogane della

TRAPPOLA E DEL FORTE SAN ROCCO.

Ajuto

Sig. Dionisio Dionigi.

FOLLONICA.

Doganiere

Sig. Giovanni Pieraccini, che soprintende an-
che alle Dogane del

PUNTONE DI SCARLINO, TROJA, CIVETTE,

E TORRE MOZZA.

Ajuto

Sig. Pietro Mannini.

Una Brigata di RR. Guardie di Finanza,
Guardie Sedentarie e Supplenti diversi.

DIPARTIMENTO DOGANALE DI PISA.

Direttore

Sig. Francesco Pistolesi.

Commessi

Sig. Isidoro Pistolesi.

Sig. Giuseppe Franciosi, *Secondo Commesso*
e *Archivista*.

Doganiere, e Ajuto del Direttore

Sig. Atto Melani.

Sotto Doganiere

Sig. Giuseppe Rosati.

Ajuto al Doganiere

Sig. Oreste Gattai.

*Ispettore dell' Amministrazione Generale delle
RR. Rendite nel Dipartimento suddetto*

Sig. Fabio Casanuova.

Camarlingo

Sig. Guglielmo Disperati.

Primo Ajuto

Sig. Anton Paolo Fiesole.

Secondo Ajuto

Sig. Alessandro Sarti.

Computista

Sig. Giovacchino Bianchi.

Primo Ajuto

Sig. Alessandro Giorgi.

*Incaricato provvisoriamente
delle funzioni di Secondo Ajuto*

Sig. Jacopo Pagnozzi.

Primo Revisore

Sig. Barone Francesco Albergotti Sirj.

Secondo Revisore

Sig. Lorenzo Giorgi.

Ajuto dei Revisori

Sig. Alessandro Cosci.

Giornalista

Sig. Ranieri Dal Pino.

Veditori fissi in Dogana

Sig. Buonaccorso Gherardi.

Sig. Baldassarre Giacomelli.

Aggiunto al Banco dei Veditori

Sig. Genesio Norchi.

SERVIZIO PROVVISORIO ALLA STAZIONE PISANA
DELLA STRADA FERRATA LUCCHESE.

ff. di Doganieri

Sig. Luigi Pini.

Sig. Gaetano Razzonchi.

ff. di Ajuti Doganieri

Sig. Carlo Cempini.

Sig. Giuseppe Piquè.

Guardie e Ajuti.

SERVIZIO DELLE PORTE.

Rassegna

Sig. Carlo Bartorelli.

Cassieri di Prima Classe

Sig. Attilio Luchini.

Sig. Cosimo Moutier.

Sig. Giuseppe Villani

Sig. Gaetano Bicchi.

Sig. Giuseppe Fabbrini.

Sig. Angiolo Giuria.

Cassieri di Seconda Classe

Sig. Roberto Barsotti.

Sig. Raimondo Giunti.

Sig. Luigi Pugli.

Sig. Giovanni Batacchi.

Sostituti Cassieri, Ajuti Volanti di prima
e seconda Classe, Apprendisti e Stradieri
diversi.

DOGANE DI FRONTIERA.

RIPAFRATTA.

Doganiera

Sig. Girolamo Pierucci, che soprintende anche alle Dogane di FILETTOLE, E PIETRA-A-PADULE.

Ajuto

Sig. Luigi Baldinotti.

BOCCA D' ARNO.

Doganiera

Sig. Ansano Lamberti.

BIENTINA.

Doganiera

Sig. Sigismondo Boccacci, che soprintende anche alla Dogana del TIGLIO.

MIGLIARINO.

Doganiera

Sig. Achille Poggiarelli.

PIANORA.

Doganiera

Sig. Scipione Piergiovanni, che soprintende anche alla Dogana di VAJANO, ed ai Posti di TAVOLAJA E DELLE LENZE.

BAGNI S. GIULIANO.

Doganiera

Sig. Giuseppe Rindi, che soprintende anche alla Dogana di CALCI.

Ajuto

Sig. Fabio Tonfoni.

Una Brigata di RR. Guardie di Finanza,
Guardie Sedentarie e Supplenti diversi.

UFFIZIO DI SAGGIO, E MARCHIO DEI LAVORI
D'ORO, E D'ARGENTO

Saggiatore

Sig. Francesco dell'Imperatore.

*DIPARTIMENTO DOGANALE
DI PISTOJA.*

Direttore

Sig. Vincenzo Lamberti.

Commesso

Sig. Francesco Bechelli.

Commesso Archivista

Sig. Giovanni Fabroni.

*Ispettore dell'Amministrazione Generale delle
RR. Rendite nel Dipartimento suddetto*

Sig. Federigo Filippi.

Camarlingo

Sig. Giuseppe Gualterotti Morelli.

Ajuto

Sig. Filippo Setticelli.

Computista

Sig. Giuseppe Marini.

Ajuto

Sig. Egisto Faleni.

Doganiere, e Ajuto del Direttore

Sig. Valentino Nasimbeni.

Ajuto del Doganiere

Sig. Giuseppe Ramaccini.

Primo Revisore dell'Ufficio delle Revisioni

Sig. Filippo Silvestri.

Secondo Revisore

Sig. Francesco Sartini.

Ajuto

Ne fa le veci il Ministro aggiunto

Sig. Agostino Duval.

Giornalista

Sig. Vincenzo Gherardini.

Veditore

Sig. Agostino Tarchiani.

Ajuto Veditore

Sig. Filippo Palmerini.

Ajuti dei rispettivi Banchi, Ajuti

Volanti, Custodi, e Guardie.

SERVIZIO DELLE PORTE.

Rassegna

Vaca.

Cassieri di prima Classe

Sig. Attilio Petzelt.

Sig. Giorgio Salvini.

Sig. Roberto Gherardi.

Sig. Attilio Danesi.

Cassieri di seconda Classe

Sig. Dario Pellegrini.

Sig. Giuseppe Mori.

Sig. Giuseppe Guarnieri.

Sig. Giulio Poggiarelli.

Sostituti dei Cassieri, e Stradieri diversi.

DOGANE DI FRONTIERA.

BOSCOLUNGO.

Doganiera

Sig. Giulio Piquè, che soprintende anche alle
Dogane di *CUTIGLIANO, POPIGLIO E VIZZANETA.*

Ajuto

Sig. Cherubino Scappini.

ALTOPASCIO.

Doganiera

Sig. Giuseppe Pruckmayer, che soprintende
anche alle Dogane di *PUNTA DEL GRUGNO, BO-
TRONCHIO E ORENTANO.*

Ajuto

Sig. Leone Paradossi.

SQUARCIABOCCONI.

Doganiera

Sig. Gustavo Bevilacqua, che soprintende anche
alla Dogana di *MONTECHIARI.*

CARDINO.

Doganiera

Sig. Antonio Leandri, che soprintende anche
alle Dogane di *CASTELVECCHIO, LANGIOLE,
PIETRABUONA E S. ROCCO.*

Ajuto

Sig. Filippo Gatteschi.

PAVANA PRESSO TEGLIA

Doganiere

Sig. Jacopo Albergotti, che soprintende anche alle Dogane di *PRACCHIA, LENTULA, TAVIANO E CARPINETA.*

MONTEPIANO.

Doganiere che soprintende anche alla Dogana di *CAVARSANO, Vaca.*

Vi soprintende provvisoriamente il Doganiere di Pavana.

Una Brigata di RR. Guardie di Finanza,
Guardie Sedentarie e Supplenti diversi.



**DIPARTIMENTO DELLA R. AZIENDA
GENERALE DEI SALI**

Direttore

Sig. Luigi Ducci.

Primo Commesso ed Ajuto del Direttore

Sig. Cav. Gio. Battista Cantini.

Secondo Commesso

Sig. Niccola Fantacchiotti.

Terzo Commesso

Sig. Leopoldo Allodi.

*Copista incaricato dell'ingerenze
dell' Archivio*

Sig. Gaetano Balenci.

- Ispettore*
Sig. Michele Cicchelli.
Apprendisti
Sig. Gustavo Campani.
Sig. Girolamo Casini.
Computista Generale
Sig. Gio. Carlo Vuga.
Primo Ajuto
Sig. Pietro Leopoldo Vuga.
Secondo Ajuto
Sig. Francesco Maestrini.
Camarlingo
Sig. Michele Cantini.
Ajuto di Cassa
Sig. Gustavo Vivarelli.
Magazziniere
Sig. Luigi Contugi.
Ajuto
Sig. Gugio Pesci.
Custodi, Inservienti, Pesatori, Guardie ec.

SALINE DI VOLTERRA.

- Ministro*
Sig. Lorenzo Topi.
Commesso
Sig. Sebastiano Del Bava.
Primo Computista
Sig. Luigi Pini.
Secondo Computista
Sig. Jacopo Verani.

Copista

Sig. Roberto Volterri.

Aggiunto provvisorio

Sig. Roberto Torrani.

Ispettore dei Boschi e Polle Salse

Sig. Ormanno Ormanni.

Camarlingo

Sig. Cav. Tito Cangini.

Magazziniere

Sig. Luigi Prezzolini.

Ajuto

Sig. Giusto Galeotti.

Apprendista

Sig. Francesco Galeotti.

S A L I N E

*Magazziniere del Sale e Consegnatario
dell' Arsenal*

Sig. Enrico Pertici.

Ajuto

Sig. Luigi Soriani.

Sorvegliante

Sig. Eugenio Bilenchi.

Ajuto

Sig. Giovacchino Luigi Calvellini.

*Pesatori, Custodi, Guardie, e Inser-
vienti diversi.*

Sig. Giovanni Jacoponi.

Pesatore.

AZIENDA DEL SALE IN LIVORNO.

Ministro Computista

Sig. Antonio Pieraccini.

Ajuto

Sig. Alessandro Verzani.

*Custode dei Magazzini pubblici
e Magazziniere del Sale*

Sig. Antonio Giovannelli.

Ajuto

Sig. Cesare Bastogi.

Pesatori, e Guardie.

AZIENDA DEL SALE IN SIENA.

Magazziniere, e Cassiere

Sig. Giovacchino Pistoja.

Ajuto

Ne fa le veci il

Magazziniere aggiunto

Sig. Ottavio Prezzolini.

Aspirante

Sig. Lorenzo Del Mazza.

Pesatore, e Inserviente.

AZIENDA DEL SALE IN PISA.

Ministro e Cassiere

Sig. Giorgio Giannetti.

Ajuto

Sig. Ferdinando Barani.

Ministro aggiunto

Sig. Giovanni Jacoponi.

Pesatore.

AZIENDA DEL SALE IN PISTOJA.

Magazziniere, e Cassiere

Sig. Atto Potenti.

Ministro Aggiunto

Sig. Pietro Lecchini.

Pesatore.

AZIENDA DEL SALE IN AREZZO.

Magazziniere e Cassiere

Sig. Alessandro Prezzolini.

Ajuto

Sig. Rinaldo Bertini.

Pesatori.

EMPOLI.

Magazziniere, e Cassiere

Sig. Bianco Bianchi.

Ajuto

Sig. Clemente Caciagli.

Pesatore e Inserv.

MONTE PULCIANO.

Magazziniere, e Cassiere

Sig. Celestino Corsi.

Pesatore.

ARCIDOSO.

Magazziniere, e Cassiere

Sig. Angiolo Pandolfi.

Pesatore.

GROSSETO.

Magazziniere, e Cassiere

Sig. Alessandro Tosoni.
Pesatore.

S. STEFANO.

Magazziniere, e Cassiere

Sig. Giovanni Sordini.
Pesatore.

MODIGLIANA.

Magazziniere, e Cassiere

Sig. Giuseppe Valentini.
Pesatore.

PIOMBINO.

Magazziniere, e Cassiere

Sig. Zanobi Cappelli.
Pesatore.

PONTREMOLI.

Magazziniere, e Cassiere

Sig. Carlo Razzetti, che soprintende anche al
Magazzino di Deposito in Albiano.
Pesatore.

FIVIZZANO.

Magazziniere, e Cassiere

Sig. Luigi Pandolfini Barberi.
Pesatore.

MASSA MARITTIMA.

Magazziniere, e Cassiere

Sig. Michele Tellini.

Pesatore.

SALINE DI PORTO-FERRAJO.

V. Ufficio principale delle RR. Rendite in quella
Città.

—○—
**DIPARTIMENTO DELL' I. E R. AZIENDA
GENERALE DEL TABACCO**

Dato in Appalto all' Illustrissimo Sig. Cav.
Priore Emanuele Fenzi.

Direttore

Sig. Vincenzo Carducci.

Ispettore

Sig. Gio. Carlo Bosi.

Primo Commesso

Sig. Dott. Giuseppe Lapini.

Secondo detto

Sig. Giovanni Del Noce.

Primo Copista

Sig. Romualdo Ghelardi,

Secondo Copista

Sig. Ferdinando Lotti.

Computista

Sig. Matteo Landi.

Primo Ajuto

Sig. Giovanni Stefani.

Secondo Ajuto

Sig. Leopoldo Frullini.

Camarlingo

Sig. Dionisio Montorselli.

Magazziniere Generale

Sig. Luigi Rosellini.

Primo Ajuto

Sig. Neri Fortini.

Secondo Ajuto

Sig. Raffaello Migliorini.

Ministro del Riscontro

Sig. Francesco Ammannati.

Ajuto al suddetto

Sig. Odoardo Sarri.

Ministro alla Distribuzione

Sig. Alessandro Soriani.

Assistenti, Custodi e Guardie.

F A B B R I C A.

Ispettore

Sig. Giovanni Nencini.

Capo della Manipolazione

Sig. Niccolò Sarri.

Ministro del Riscontro

Sig. Agostino Mazzanti.

Magazziniere

Sig. Giovanni Frullini.

Scrivano

Sig. Migliorotto Chiarugi.

Aspirante

Sig. Michele Meucci.
Assistenti, Lavoranti, Custodi
e Guardie.

AZIENDA DEL TABACCO IN LIVORNO.

Ministro Computista

Sig. Antonio Pieraccini.
Custode dei Magazzini Pubblici
e Ministro Cassiere

Sig. Antonio Goyannelli.
Primo Ajuto

Sig. Cesare Bastogi.
Secondo Ajuto

Sig. Lorenzo Soriani.
Ajuti Volanti, Assistenti, Inservienti
e Guardie.

AZIENDA DEL TABACCO IN SIENA

Magazziniere, e Cassiere

Sig. Giovacchino Pistoij.
Aggiunto

Sig. Ottavio Prezzolini.
Aspirante

Sig. Lorenzo Del Mazza.
Ajuto, e Pesatore.

AZIENDA DEL TABACCO IN PISA.

Ministro, e Cassiere

Sig. Giorgio Giannetti.
Aggiunto

Sig. Giovanni Jacoponi.

Ajuto

Sig. Ferdinando Barani.
Ajuto, e Pesatore.

AZIENDA DEL TABACCO IN PISTOJA.

Magazziniere, e Cassiere

Sig. Atto Potenti.

Ministro Aggiunto

Sig. Pietro Luchini.
Pesatore.

AZIENDA DEL TABACCO IN VOLTERRA.

Ministro

Sig. Lorenzo Topi.

Magazziniere, e Cassiere

Sig. Luigi Prezzolini.

Ajuto

Sig. Giusto Galeotti.

Pesatore, e Custode.

AZIENDA DEL TABACCO IN AREZZO.

Ministro Principale

Sig. Luigi Signorini.

Magazziniere, e Cassiere

Sig. Alessandro Prezzolini.

Ajuto

Sig. Romualdo Bertini.

Pesatore.

AZIENDA DEL TABACCO IN EMPOLI.

Magazziniere, e Cassiere

Sig. Bianco Bianchi.

Ajuto

Sig. Clemente Caciagli.

Pesatore.

MONTE PULCIANO.

Magazziniere, e Cassiere

Sig. Celestino Corsi.

Pesatore.

ARCIDOSO.

Magazziniere, e Cassiere

Sig. Angiolo Pandolfi.

Pesatore.

GROSSETO.

Magazziniere, e Cassiere

Sig. Alessandro Tosoni.

Pesatore.

S. STEFANO.

Magazziniere, e Cassiere

Sig. Giovanni Sordini.

MODIGLIANA.

Magazziniere, e Cassiere

Sig. Giuseppe Valentini.

Pesatore.

PONTREMOLI.

Magazziniere, e Cassiere

Sig. Carlo Razzetti.

Servente.

FIVIZZANO.

Magazziniere , e Cassiere
Sig. Luigi Pandolfini Barberi.
Servente.

PIOMBINO.

Magazziniere , e Cassiere
Sig. Zanobi Cappelli.

PORTOFERRAIO

Magazziniere , e Cassiere
Sig. Carlo Querci.

MASSA MARITTIMA.

Magazziniere , e Cassiere
Sig. Michele Tellini.
Pesatore.



**AMMINISTRAZIONE GENERALE
DEL REGISTRO,
E AZIENDE RIUNITE**

Soprintende all'esecuzione della Legge de' 30.
Dicembre 1814. sul Registro, di quella degli
11. febbrajo 1815. sulla Carta Bollata, e
dell'altra de' 25. Agosto 1816. sulle Carte da
Ginoco, come pure alla percezione dei Di-
ritti, Tasse, e Multe stabilite con le precitate
Leggi.

Dipendono originariamente da Essa gli Ufizj di Conservazione delle Ipoteche, e coi Biglietti dell'I. e R. Segreteria di Finanze de' 9. Sett. e 20. Ottobre 1815. vi sono parimente stati riuniti i pubblici Generali Archivj dei Contratti di Firenze, Siena, e Pontremoli.

Si divide in tre Compartimenti di Firenze, Pisa, e Siena, ognuno dei quali si suddivide in Circondarj di Ufizj d'Esazione, e questi Ufizj sono collocati nei punti più centrali e comodi per la popolazione del Circondario rispettivo.

L'Ufizio, e Direzione Generale, da cui dipendono tutti i Compartimenti, e che dirige immediatamente quello di Firenze, risiede nella stessa Città di Firenze; il Compartimento di Pisa è diretto da un Ufizio principale, e Direzione stabilita in Pisa; quello di Siena da un Ufizio principale, e Direzione residente in Siena.

È incaricata della revisione degli Emolumenti che si esigono, a forma delle veglianti Tariffe nei Tribunali Civili del Granducato, e negli Archivi dei Contratti di Firenze, Siena, e Pontremoli.

Ed è ancora incaricata, in ordine al Sovrano Motuproprio del dì 2. Aprile 1828. dell'Amministrazione Generale dei Beni Demaniali, e sue dipendenze, e del regolare andamento delle operazioni interessanti il recupero dei Crediti occulti di provenienza delle Corporazioni, ed altri Stabilimenti soppressi.

Direttore Generale

Sig. Cav. Antonio Tommasi.

Segretario

Sig. Giovanni Giorgi.

Commessi

Sig. Luca Marchionni.

Sig. Giuseppe Giusti.

Sig. Dott. Gaspero Magni.

Commesso Registratore

Sig. Vincenzo Morelli-Adimari.

Ajuto al Commesso Registratore

Sig. Pietro Masini.

Commessi aggregati,

e addetti alla Segreteria

Sig. Giovanni Querci.

Sig. Cesare Brighenti.

Sig. Telemaco del Badia.

Aggregati alla Direzione Generale

senza speciale destinazione

Sig. Gaetano Franceschini.

Sig. Pietro Brusagli.

Sig. Luigi Fammoni.

Copisti

Sig. Francesco Danty.

Sig. Pasquale Baldelli.

Sig. Odoardo Vignini.

Copista aggregato

Sig. Giuseppe Scutellari.

Copista giornaliero

Sig. Antonio Cerretini.

Computista Generale

Sig. Giovanni Cerretelli.

Primo Ajuto

Sig. Giovanni Giorgetti.

Secondo Ajuto

Sig. Francesco Marchi.

Terzo Ajuto

Sig. Giuseppe Giamboni.

Quarto Ajuto

Sig. Filippo Pichi.

Copista di Computisteria

Sig. Raffaello Bardotti.

Cassiere Generale

Sig. Benedetto Cartei.

Ajuto di Cassa

Sig. Cav. Luigi Tolomei.

Archivista

Sig. Cav. Orazio Cesare Ricasoli.

Ajuti Ambulanti

Sig. Antonio Matani.

Sig. Gaetano Nobilini.

Sig. Girolamo Bersotti.

Apprendisti

Sig. Gaetano Bardotti.

Sig. Gaetano Bartolozzi.

Sig. Uberto Barducci.

Sig. Avv. Marcello Rigaccini.

Sig. Luigi Comanducci.

Sig. Ferdinando Laschi.

Custodi diversi.

Sig. Andrea Pasotti.

Revisori del Compartimento di Firenze

- Primo Revisore* Sig. Ernesto Vecchi.
Secondo Revisore Sig. Marco Dazzi.
Terzo Revisore Sig. Ferdinando Gargini.
Quarto Revisore Sig. Giovanni Vannacci.

*Revisore al pubblico generale Archivio
dei Contratti*

Sig. Orazio Nenci.

Ajuto

Sig. Avv. Filippo Cappelli.

UFFIZIO DEL BOLLO.

*Ministro Esattore del Bollo straordinario,
e Carte da Giuoco*

Sig. Giuseppe Vallerini.

Ajuto

Sig. Luigi Giovannelli.

*Magazziniere generale della Carta Bollata
e Filigranata*

Sig. Angiolo Begni, *incaricato ancora dell'esazione dei Resti Demaniali e del Recupero.*

Ajuto

Sig. Gio. Batt. Nebbiai.

Altro Ajuto

per le ingerenze Demaniali e del Recupero

Sig. Gio. Batt. Berteau.

*Ministro Revisore delle Carte da Giuoco
dispensato dall'ordinario servizio*

Sig. Andrea Pescetti.

Revisore delle Carte da Giuoco

Sig. Luigi Angeloni.

Stampatore delle Carte da Giuoco

Sig. Giuseppe Berrettari.

Bollatori

Sig. Pietro Frangini.

Sig. Giuseppe Calvani.

Sig. Giuseppe Fracassini.

Sig. Raffaello Ricci.

Custodi, e Voltafogli diversi.

UFFIZI D'ESAZIONE DEL COMPARTIMENTO

DI FIRENZE.

Ministro Esattore degli Atti Pubblici

Sig. Domenico Leopoldo Barducci.

Primo Ajuto

Sig. Lodovico Puccioni.

Secondo Ajuto

Sig. Guglielmo Nobili.

Ministro Esattore degli Atti privati

e Successioni

Sig. Eustachio Pugli Cartoli.

Primo Ajuto

Sig. Gio. Battista Bartolozzi.

Secondo Ajuto

Sig. Dott. Mario Bartalini.

Distributore della Carta Bollata a minuto

Sig. Dott. Antonio Guarducci.

Custodi diversi, e Portatori d'Avvisi.

Ministro Esattore a Pistoja

Sig. Gaetano Taruffi.

Ajuto

Sig. Jacopo Turi.

Ministro Esattore ad Arezzo

Sig. Pietro Crocchi.

Ajuto

Sig. Francesco Viti.

Aggregato

Sig. Pietro Occhini.

Ministro Esattore a Cortona

Sig. Torello Fornaini.

Ministro Esattore a Borgo S. Sepolcro

Sig. Domenico Caifassi.

Ministro Esattore a Prato

Sig. Ermanno Barducci.

Ministro Esattore a Borgo S. Lorenzo

Sig. Lodovico Andreucci.

Ministro Esattore a Montevarchi

Sig. Dott. Domizio Branchi.

Ministro Esattore a Pontassieve

Sig. Dott. Cesare Guarducci.

Ministro Esattore a Poppi

Sig. Ferdinando Albergotti.

Ministro Esattore a Lucignano

Sig. Giuseppe Pichi.

Ministro Esattore a Empoli

Sig. Tito Redi.

Ministro Esattore a Greve

Sig. Antonio Pescetti.

Ministro Esattore a Rocca S. Casciano

Sig. Luigi Mengozzi.

Ministro Esattore a Bagno

Sig. Egidio Gherardi.

Ministro Esattore a Modigliana

Sig. Giacomo Puntaroli.

Ministro Esattore a S. Marcello

Sig. Leopoldo Berti.

COMPARTIMENTO DI PISA.

Ministro Principale, e Direttore

Sig. Cav. Luigi Barone di Turicque.

Ajuto del Direttore

Sig. Dott. Cosimo Samminiatielli.

Commesso

Sig. Alessandro Rigacci.

Commesso Archivistà

Sig. Bernardo Rozzalupi.

Aggregati alla Direzione

Sig. Cav. Conte Francesco Albizzini.

Sig. Dott. Luigi Vincenti.

Copista

Sig. Giovanni Paccosi.

Copista Aggregato

Sig. Carlo Mencaccini.

Computista

Sig. Gustavo Adolfo Martinelli.

Magazziniere della Carta Bollata

Sig. Francesco Solimeno.

Ajuti Ambulanti

Sig. Fedele Rosellini.

Sig. Alceste Sambuchi.

Sig. Dott. Jacopo Maria Paoletti.

Apprendisti

- Sig. Felice Carducci.
Sig. Eugenio Pratesi.
Sig. Ulisse Calderini.
Sig. Dott. Emilio Forti.
Sig. Dott. Ranieri Marconi.
Sig. Dott. Alessandro Natali.
Sig. Dott. Luigi Cernipini.
Sig. Paolo Battaglia.
Un Custode.

Revisori del Compartimento di Pisa

- Primo Revisore* Sig. Tommaso Farolfi.
Secondo Revisore Sig. Dott. Francesco Rigacci.
Terzo Revisore Sig. Tommaso Dani.

UFFIZI D'ESAZIONE.

Ministro Esattore in Pisa

- Sig. Ranieri Guidoni.
Primo Ajuto
Sig. Pietro Carassali.
Secondo Ajuto
Sig. Giovanni Marchionni.
*Ministro Esattore del Registro
in Livorno*
Sig. Giuseppe Delle Sedie.
Primo Ajuto
Sig. Luigi Mancini.
Secondo Ajuto
Sig. Pietro Matassi.

Ministro Esattore a Volterra

Sig. Luigi Pratesi.

Ministro Esattore a Pescia

Sig. Giuseppe Martinelli.

Ministro Esattore a Fucecchio

Sig. Gio. Battista Bianchi.

Ministro Esattore a Piombino

Sig. Niccola Consigli.

Ministro Esattore a Fivizzano

Sig. Francesco Sani Mommi.

Ministro Esattore a Pontremoli

Sig. Antonio Bologna.

Ministro Esattore a Pietrasanta

Sig. Alessandro Giorgetti.

Ministro Esattore a Ponte d' Era

Sig. Francesco Baldanzi.

Ministro Esattore a Castel Fiorentino

Sig. Gio. Batista Giani.

Ministro Esattore a Lari

Sig. Leone Cupello.

Ministro Esattore a Barga

Sig. Benedetto Berterini.

Ministro Esattore a San Miniato

Sig. Dott. Leopoldo Bertacchi.

Ministro Esattore a Portoferraio

Sig. Dott. Buono Senno.

Ministro Esattore del Bollo straordinario

in Livorno

Sig. Benedetto Viola.

Ajuto

Sig. Dott. Carlo Coppi.

Bollatore
Sig. Guglielmo del Mazza.
Un Custode.

COMPARTIMENTO DI SIENA.

Ministro Principale , e Direttore
Sig. Cav. Ascanio Cospì Billò.

Ajuto del Direttore
Sig. Enrico Ercolani.

Commesso
Sig. Pirro Lamberti.

Copista
Sig. Tommaso Palchetti.

Computista
Sig. Gaetano Marzi.

Aggregato
Sig. Angelo Falaschi.

Magazziniere della Carta Bollata
Sig. Marcello Marsilj.

Ajuti Ambulanti
Sig. Dott. Federigo Calamati.

Sig. Giovanni Gabbrielli.

Sig. Baldassarre Parenti.

Apprendisti
Sig. Luigi Pieraccini.

Sig. Dott. Francesco Parigini.

Sig. Scipione Ortolani.
Un Custode.

Revisori del Compartimento di Siena

Primo Revisore Sig. Dott. Saverio Stacciuoli.

Secondo Revisore Sig. Orazio Pierozzi.

Terzo Revisore Sig. Adolfo Duchoquè.

UFFIZI D'ESAZIONE.

Ministro Esattore a Siena

Sig. Giulio Papi.

Primo Ajuto

Sig. Ansano Socci.

Secondo Ajuto

Sig. Flavio Palagi.

Ministro Esattore a Montepulciano

Sig. Francesco Maria Ricasoli.

Ministro Esattore a Grosseto

Sig. Ottavio Redditi.

Ministro Esattore a Poggibonsi

Sig. Francesco Calderini.

Ministro Esattore a Massa Marittima

Sig. Giovanni Baldacconi.

Ministro Esattore a Castel del Piano

Sig. Natale Casalini.

Ministro Esattore a Pitigliano

Sig. Andrea Martinucci.

Ministro Esattore a Sarteano

Sig. Dott. Vincenzo Della Pura.

Ministro Esattore a Montalcino

Sig. Guido Cecchini.

Ministro Esattore a Orbetello

Sig. Raffaello Dewit.

Ministro Esattore a Radicondoli

Sig. Luigi Perini.

UFIZJ DI CONSERVAZIONE DELLE IPOTECHE.

CONSERVATORI

<i>Firenze</i>	Sigg. Lino Nobili.
<i>Pistoja</i>	Carlo Gabbrielli.
<i>Arezzo</i>	Francesco Laschi.
<i>Modigliana</i>	Giacomo Puntaroli.
<i>Pisa</i>	Lorenzo Ceramelli.
<i>Livorno</i>	Angelo Bartoli.
<i>Volterra</i>	Luigi Pratesi.
<i>Pontremoli</i>	Antonio Bologna.
<i>Portoferraio</i>	Dott. Buono Senno.
<i>Siena</i>	Tommaso Strambi.
<i>Montepulciano</i>	Francesco Maria Ricasoli.
<i>Grosseto</i>	Ottavio Redditi.
<i>Pescia</i>	Ferdinando Santerelli.

—○—
ARCHIVIO

DEL SOPPRESSO MONTE COMUNE
E DELLE CORPORAZIONI RELIGIOSE SOPPRESSE

Questo Archivio è stabilito nel Locale del già Monte Comune per la conservazione dei varj Archivj dei Monti Riuniti, di quello della Amministrazione del Debito Pubblico di Toscana, e della soppressa Direzione Generale dei Beni Demaniali. In esso si conservano i Campioni di tutti i Monti della Toscana già

estinti, i Contratti di Vendita, e di Cessione di Rendite Livellarie, e Censuarie eseguite dalla già Intendenza del Tesoro Francese, dell'Amministrazione del Debito Pubblico, ed altri Documenti. Fu istituito col Sovrano Motuproprio del 15. Aprile 1829. L'Archivio delle Corporazioni Religiose sopresse vi fu riunito con Veneratissimo Motuproprio del 23. Agosto 1839.

Soprintendente

Sig. Cav. Antonio Tommasi, Direttore Generale dell'Amministrazione del Registro e Aziende Riunite.

Archivista, e Capo d' Ufficio

Sig. Leopoldo Hayrè.

Ajuti

Sig. Ranieri Bargioni.

Sig. Antonio Cioni.

Apprendista

Sig. Luigi Pillori.

Tre Custodi ec.

I. E R. LOTTERIA DI TOSCANA

L'Amministrazione della I. e R. Lotteria di Toscana è affidata a un Direttore generale il quale ha la soprintendenza a tutti gli affari di Lotteria nel Granducato.

Tale Amministrazione è divisa in due Dipartimenti, i quali comprendono i seguenti Uffizj, ed Impiegati.

DIPARTIMENTO DI FIRENZE.

DIREZIONE GENERALE.

Direttore Generale

Sig. Cav. Gio. Battista Nasi.

Ispettore Generale

Sig. Gaetano Mazzinghi.

DIVISIONE DELLA SEGRETERIA.

Segretario

Sig. Luigi Faggioli.

Primo Commesso

Sig. Natale Casetti.

Secondo Commesso

Sig. Vincenzo Morini.

Contro-Verificatore

Sig. Ippolito Tuccini.

Ajuto dei Commessi

Sig. Gaetano Donati.

Copisti

Sig. Enrico Pessuti.

Sig. Pietro Pescetti.

PRIMA DIVISIONE DELL' ARCHIVIO.

Archivista

Sig. Luigi Marchionni.

Sotto Archivista

Sig. Andrea Vanni.

Ajuto dei medesimi

Sig. Ermanno Vigiani.

Apprendista

Sig. Adriano Tarchiani.

SECONDA DIVISIONE DELL' ARCHIVIO.

Archivista

Sig. Baldassarre Tarchiani.

Sotto Archivista

Sig. Francesco Materassi.

Ajuto dei medesimi

Sig. Pietro Mazzanti.

Primo Verificatore dei prezzi

Sig. Raimondo De Ruyz.

Secondo detto

Sig. Germano Serantoni.

Primo Verificatore delle somme

Sig. Pier Francesco Giuliani.

Secondo detto

Sig. Giuseppe Filippi.

*Apprendista alla Verificazione dei prezzi
e delle somme*

Sig. Luigi Farsi.

DIVISIONE DELLA COMPUTISTERIA GENERALE.

Computista Generale

Sig. Pietro Spigliati.

Primo Ajuto

Sig. Pietro Bocci.

Secondo Ajuto

Sig. Stefano Nistri.

Terzo Ajuto

Sig. Ettore Farulli.

DIVISIONE DELLA CASSA.

Cassiere

Sig. Guglielmo Fontebuoni.

Ajuto

Sig. Giuseppe Nencini.

DIVISIONE DEL CASTELLETTO.

Regolatore

Sig. Giacomo Karst.

Sotto Regolatore

Sig. Antonio Conti.

Ministri addetti alla Divisione suddetta

Sig. Pasquale Corsi.

Sig. Lorenzo Mazzanti.

Sig. Stefano Berteau.

Sig. Giovanni Biffoli.

Sig. Giuseppe Spigliati.

Sig. Giovanni Salvi.

Sig. Filippo Pescetti, *Apprendista.*

DIVISIONE DELLA COMPUTISTERIA DEI PRENDITORI.

Computista

Sig. Filippo Donati.

Ajuto

Sig. Francesco Moriani.

DIVISIONE DEL MAGAZZINO , E DELLA STAMPA.

Magazziniere

Sig. Giacomo Karst.

Apprendista

Sig. Tito del Mazza.

Ministro della Stamperia e Primo Compositore

Sig. Giovanni Risaliti.

Secondo Compositore

Sig. Francesco Cavini.

Aggregati

addetti alle operazioni della Controverificazione

Sig. Antonio Filippi.

Sig. Michel' Angiolo Sacconi.

Sig. Luigi Saltini.

Aspiranti diversi.

Ajuti, Custodi, e Stampatori.

ISPEZIONE IN SIENA

Ispettore

Sig. Sebastiano Del Mazza.

Cassiere

Sig. Giuseppe Pannilini.

Aspirante.

Custode.

ISPEZIONE IN AREZZO.

Ispettore

Sig. Giuseppe Del Fede.

Cassiere

Sig. Francesco Stefanini.

Aspirante.

Custode.

DIPARTIMENTO DI PISA.

DIREZIONE IN PISA.

Direttore

Vaca.

SEGRETERIA

Commesso dispensato dal Servizio ordinario con l'incarico di eseguire le revisioni ai Prenditori, e di rappresentare all'occorrenza il Direttore.

Sig. Cav. Giuseppe Della Volta Montanelli.

Commesso

Sig. Isidoro Benvenuti.

Copista

Sig. Ferdinando Mangani.

DIVISIONE DELL'ARCHIVIO

Archivista

Sig. Michele Magrini.

Ajuto

Sig. Gioacchino Caproni.

Primo Verificatore dei prezzi

Sig. Gio. Batt. Venturini.

Secondo detto

Sig. Vincenzo Conti.

Primo Verificatore delle somme

Sig. Andrea Benedetti.

Secondo detto

Sig. Alessandro Giannini.

*Apprendista alla Verificazione dei prezzi
e delle somme*

Sig. Ermolao Elmi.

DIVISIONE DEL CASTELLETTO.

Regolatore

Sig. Vincenzo Bicci.

Sotto-Regolatore

Sig. Giuseppe Certellini.

Ministri addetti alla Divisione suddetta

Sig. Giuseppe Bernardelli.

Sig. Luigi Gujoni.

Sig. Luigi Ricci.

Sig. Carlo Scalvanti.

Sig. Fortunato Batacchi, *Apprendista.*

DIVISIONE DELLA COMPUTISTERIA DEI PRENDITORI.

Computista

Sig. Giovanni Pasta.

Ajuto

Sig. Candido Giorgi.

DIVISIONE DELLA CASSA.

Cassiere

Sig. Nemesio Scheggi.

Ajuto provvisorio

Sig. Carlo Vincenti.

DIVISIONE DEL MAGAZZINO.

Magazziniere

Sig. Vincenzo Bicci.

Aggregati addetti alla Divisione dell' Archivio

Sig. Lorenzo Mecherini.

Sig. Luigi Batacchi.

Aspiranti diversi.

Custodi.

ISPEZIONE IN LIVORNO

Ispettore

Sig. Francesco De Ruyz.

Cassiere

Sig. Andrea Biagioni.

Aspirante.

Custode.



**PUBBLICO GENERALE ARCHIVIO
DEI CONTRATTI DI FIRENZE**

Questo pubblico Stabilimento che conta la propria origine da più e diverse Disposizioni del Gran-Duca Cosimo I, è destinato alla Custodia di tutte le pubbliche Scritture, e dei Rogiti Notariali. Esso ha la sorveglianza e disciplina su i Pubblici Notari in esercizio del Rogito, e la facoltà iniziativa delle Matricole dei Notari nei limiti del Circondario assegnatogli dagli Ordini veglianti.

Soprintendente

Sig. Avv. Giovanni Evangelista Fabriani Cav.
dell'Ordine di S. Stefano P. e M.

Aggiunto alla Soprintendenza

Sig. Avv. Roberto Guglielmi *in virtù del Sovrano Motuproprio Veneratissimo de' 6. Maggio 1846. per disimpegnare in questo Archivio quelle incumbenze, che di tempo in tempo gli verranno affidate dal Soprintendente, per il quale dovrà supplire in tutti i casi di sua assenza o impedimento.*

Primo Ministro

Sig. Dott. Carlo Del Grande.

Secondo Ministro

Sig. Luigi Rosati, *conservato dal Sovrano Motuproprio Veneratissimo de' 24. Maggio 1845. nel disimpegno delle ingerenze di Archivistista dei due Archivj di San Michele in Orto, e di Mercato Nuovo.*

Terzo Ministro

Sig. Domenico Manni.

Quarto Ministro

Sig. Francesco Stianti.

Cassiere

Sig. Averardo Bargiacchi.

Commesso del Soprintendente

Sig. Cav. Angiolo De' Frescobaldi.

Ajuti dei Ministri

Sig. Pietro Gelli.

Sig. Massimiliano Fiorini.

Apprendisti

Sig. Enrico Falconi.

Sig. Priamo Falorsi.

Copisti

1.^o Sig. Luigi Gelli.

2.^o Sig. Pietro Guelfi.

3.^o Sig. Ercole Silvestri.

Copista del Soprintendente

Sig. Gaetano Casini.

Sig. Odoardo Della Nave, *incaricato di supplire al Primo Copista e di altre incombenze.*

Tre Custodi, ed un Ajuto.

**I. E R. DIPARTIMENTO
DELLE RIFORMAGIONI E CONFINI,
AVVOCATURA REGIA, ARCHIVJ
E DEPUTAZIONE SOPRA LA NOBILTÀ
E CITTADINANZA**

In questo I. e R. Dipartimento si trattano li Affari interessanti li eminenti Diritti della Corona sopra i rispettivi Territorj del Granducato, la concessione delle Fiere, e dei Mercati, le materie interessanti lo Stato Civile delle persone, per ciò che concerne le Naturalizzazioni, Adozioni, Legittimazioni, e tutti i Negozj relativi ai Trattati, ed interessi dello Stato con gli Esteri, ed alle Confinazioni con gli Stati Limitrofi per la reciproca osservanza ed inviolabilità del Confine Giurisdizionale, li affari risguardanti li interessi della Corona per le RR. Rendite, e per il Patrimonio privato, e finalmente tutti li affari di Nobiltà e Cittadinanza.

Negli Archivi che ne dipendono si conservano la maggior parte degli Originali delle Leggi, e gli altri Regolamenti del Governo della Repubblica, le Provvisioni del Supremo Magistrato, i Trattati ed il Carteggio con le Corti estere, le sottoposizioni, e dedizioni delle Città, Terre, ed altri luoghi componenti il Granducato, i loro Statuti soppressi colla nuova Legislazione, le Concessioni, Accomandigie, e Investiture Feudali, tutti i Ti-

toli, e Piante dei Confini Giurisdizionali, le Carte Medicee, quelle del Governo della Reggenza Imperiale, quelle del Principato di Piombino ec. ec., e vi è unito anche l'Archivio di Deposito dei Dipartimenti delle RR. Rendite.

Sta aperto in ciascun giorno feriale dalle ore 9. della mattina alle ore 4. pomeridiane.

Avvocato Regio e Direttore

Sig. Avvocato Capitolino Mutti, Cav. dell'Ordine di S. Giuseppe.

Sotto-Direttore

Sig. Avv. Antonio Mannini.

Procuratore dei Regj Dipartimenti

Sig. Dott. Carlo Redi, Lettore di Gius Civile in Firenze.

*Sostituto dell' Avvocato Regio
per il consultivo*

Sig. Avv. Giuseppe Pellegrini.

*Sostituto dell' Avvocato Regio
per il contenzioso*

Sig. Avv. Giuseppe Mantellini.

Sostituto aggregato

Sig. Avv. Emilio Frullani.

Primo Commesso dell' Avvocato Regio

Sig. Avv. Domenico Tosi.

Secondo Commesso dell' Avvocato Regio

Vaca.

Commesso delle Riformagioni

coll' incarico di tenere il Registro

Sig. Avv. Pietro Martelli.

Ajuto del Procuratore dei Regj Dipartimenti

Sig. Dott. Antonio Spighi.

Apprendista delle Riformagioni

e Avvocatura Regia

Sig. Avv. Tito Ciantelli.

Ingegnere per i Confini

Sig. Pietro Brunetti.

Ajuto

Sig. Gaetano Tortoli.

Apprendista

Sig. Agostino Brunetti.

Copista delle Riformagioni

Sig. Gaetano Picchi.

Copista dell' Avvocato Regio

Sig. Gaetano Damiani.

Copista aggregato

Sig. Edoardo Vanghetti.

Custodi diversi ec.

SEZIONE DEGLI ARCHIVJ

Col Sovrano veneratissimo Motuproprio del 23. Aprile 1845. fu istituito nell' I. e R. Dipartimento delle Riformagioni, Avvocatura Regia ec. un Ufizio speciale, e nominati in esso diversi impiegati, con l'incarico di provvedere sotto la dipendenza dell' Avvocato Regio alla conservazione e polizia di tutti li Archivj che vi son riuniti, di eseguire li opportuni lavori di ordinazione, inventarj, spogli di documenti, e tutte quelle

incumbenze che a forma delle superiori prescrizioni possono interessare il servizio degli Archivj medesimi.

Direttore

Sig. Cav. Capitolino Mutti, Avvocato Regio.

Sotto-Direttore

Sig. Avv. Antonio Mannini.

Archivisti

Sig. Luigi Bolgi.

Sig. Filippo Moisè.

Primi Ajuti

Sig. Leonardo Libri.

Sig. Ferdinando Morghen.

Sig. Giovanni Tognelli.

Secondi Ajuti

Sig. Pietro Tanfani.

Sig. Ottaviano Gotti.

Apprendisti stipendiati

Sig. Domenico Frangialli.

Sig. Domenico Fabbrini.

Apprendisti gratuiti

Sig. Vittorio Checcacci.

Sig. Alessandro Fantauzzi.

Custodi ec.

DEPUTAZIONE SOPRA LA NOBILTÀ
E CITTADINANZA

Presidente, e Primo Deputato

S. E. il Sig. Giovanni Ginori, Cav. Gran-Croce degli Ordini di S. Giuseppe di Toscana, e di Leopoldo d'Austria, Cav. dell'Ordine di S. Gennaro di Napoli, Consigliere di Stato, e di Finanze, e Gran Ciamb. di S. A. I. e R.

Secondo Deputato

S. E. il Sig. Cav. Balì Niccolò Martelli, Cav. Gran-Croce degli Ordini di S. Giuseppe di Toscana, e della Corona di Ferro, Consigliere di Stato, e di Finanze, Ciamberrano, e Cavallerizzo Maggiore di S. A. I. e R.

Terzo Deputato

Illustrissimo Sig. Cav. Guglielmo Altoviti Sangallesi.

Assessore

L'Avvocato Regio pro-tempore.

Segretario

Sig. Cav. Massimiliano Bagni.

*Aggregato alla Segreteria
per la branca dell' Antiquaria*

Sig. Avv. Luigi Passerini.

Pittor Blasonista

Sig. Gaetano Gaglier.

Custodi ec.



ARCHIVIO DIPLOMATICO

SOTTO L'IMPERIALE, E REAL GALLERIA.

Fu eretto con Motuproprio del dì 14. Dicembre 1778. per provvedere alla Conservazione degli antichi Monumenti in Cartapecora. Vi si conservano in conseguenza tutte le Pergamene di diversi Luoghi Pii, Comunità, Magistrati, Conventi soppressi del Granducato, e di Persone particolari, come pure diversi altri antichi Monumenti in Papiro.

Direttore

Molto Rev. Sig. Giuseppe Rosi:

Primo Ajuto

Molto Rev. Sig. Francesco Mencaraglia.

Secondo Ajuto

Sig. Vincenzo da Filicaja.

Copista

Sig. Luigi Landini, *incaricato di supplire all'opportunità ai detti Ajuti per gli Spogli e Copie de' Documenti antichi in pergamena ec.*

Apprendista

Molto Rev. Sig. Carlo Del Re.

Studenti, e Custodi ec.



**ARCIVESCOVI, E VESCOVI
DELLA TOSCANA**

FIRENZE.

Arcivescovo

65 Monsignor Ferdinando Minucci Patrizio
Volterrano, *nato* in Firenze il dì 18. Gen-
najo 1782. fatto Arcivescovo li 3. febbrajo
1828.

Suoi Suffraganei

COLLE.

Vaca.

FIESOLE.

Vaca.

PISTOJA, E PRATO.

70 Monsignor Gio. Batt. Rossi, *nato* il dì 8.
Giugno 1777., fatto Vescovo di Pescia li 19.
Dic. 1834., traslatato li 2. Ottobre 1837.

SAN MINIATO.

53 Monsignor Torello Pierazzi di S. Miniato,
nato li 10. Dicembre 1794., e fatto Vescovo
li 23. Giugno 1834.

s. SEPOLCRO.

Vaca.

PISA.

Arcivescovo e Primate

68 Monsignor Gio. Battista Parretti di Firenze, *nato* il dì 19. Dicembre 1779. fatto Vescovo di Fiesole li 3. febbrajo 1828. , traslatato ed eletto Arcivescovo li 23. Dic. 1839.

Suoi Suffraganei

LIVORNO.

Vaca.

PONTREMOLI.

54 Monsignore Michelangelo Orlandi di Pontremoli, *nato* li 22. Settembre 1793. , e fatto Vescovo li 23. Dicembre 1839.

SIENA.

Arcivescovo

70 Monsignor Giuseppe Mancini di Firenze, *nato* li 20. Settembre 1777. , traslatato da Massa, fatto Arcivescovo li 10. Agosto 1824.

Suoi Suffraganei

CHIUSI, E PIENZA.

60 Monsignor Gio. Batt. Ciofi di Arezzo, *nato* il 21. Dicembre 1787. , fatto Vescovo il 27. Gennajo 1843.

GROSSETO.

46 Monsignor Gio. Domenico Francesco Mensini, *nato* li 22. Marzo 1801. , fatto Vescovo il 3. Ottobre 1837.

MASSA.

- 68 Monsignor Giuseppe Traversi, *nato* li 28. Luglio 1779. in Pereta Diocesi di Sovana, fatto Vescovo li 21. Dicembre 1825.

SOVANA.

- 65 Monsignor Francesco Maria Barzellotti, *nato* nella Terra di Piano li 24. Gennajo 1782. fatto Vescovo il di 2. Luglio 1832.

Non Suffraganei

AREZZO.

- 69 Monsignor Attilio Fiascaini di Prato, *nato* li 19. Aprile 1778., fatto Vescovo di Colle li 19. Dicembre 1834., traslatato il 30. Gennajo 1843.

CORTONA.

- 74 Monsignor Ugolino Carlini, Nobile Patri-zio Fiorentino, *nato* li 25. Aprile 1773., fatto Vescovo li 27. Luglio 1829.

MONTALCINO.

Vaca.

MONTE-PULGIANO.

- 57 Monsignor Claudio Samuelli di M. Pulciano, *nato* li . . Agosto 1790., fatto Vescovo il 27. Gennajo 1843.

PESCIA.

Vaca.

VOLTERRA.

74 Monsignor Giuseppe Gaetano Incontri, *nato*
in Volterra li 12. Novembre 1773., fatto Ve-
scovo 6. Ottobre 1806.

ARCIVESCOVADO DI FIRENZE

TRIBUNALE PER GLI ECCLESIASTICI.

Sta aperto in tutte le mattine nei giorni
non Festivi d'intiero precesso.

Capo di detto Tribunale

Illustr. e Rever. Monsign. Arciv. Ferdinando
Minucci.

Vicario Generale

Reverendiss. Monsign. Filippo Restoni, Ca-
nonico della Metropolitana Fiorentina.

DIPARTIMENTO DEGLI AFFARI ECCLESIASTICI

Primo Cancelliere

Ser Luigi Santoni, *Notaro Pubblico Fiorentino,*

Coadiutore

Sig. Gaetano Rigogli.

Primo Commesso

Sig. Giovanni Bronzuoli.

DIPARTIMENTO DEI MATRIMONI.

Cancelliere

Sig. Dott. Gio. Francesco Checcacci.

Sotto-Cancelliere

Sig. Brunicaldo Rigogli.

Coadjutore

Sig. Benedetto Guidotti.

ARCHIVIO.

Cancelliere, e Archivista

Sig. Giovanni Pucci.

Coadjutore

Sig. Jacopo Baldassini.

Registratore degli Atti dell' Archivio

Sig. Roberto Rigogli.

Segretario di Monsignore Arcivescovo

Molto Rever. Sig. Giuseppe Donati.

Segretario del Vicario Generale

Molto Rever. Sig. Ottavio Gordini.

Camarlingo

Molto Rev. Sig. Pietro Cantini.

Computista

Sig.^o Giulio Barsi.

Due Custodi.

ATENEIO ITALIANO I., E R.

Presidente

Sig. Prof. Gaetano Giorgini, Cav. degli Ordini di S. Stefano e del Merito sotto il titolo di S. Giuseppe, Ciambellano di S. A. I. e R., uno de' quaranta della Società Italiana, e Soprintendente agli Studj del Gran-Ducato.

Vice-Presidente

Sig. Dott. Sebastiano Ciampi, Professore onorario dell'I. e R. Università di Pisa, emerito delle Università di Varsavia e di Vilna, Canonico insignito della Cattedrale di Sandomiro, Cav. di S. Stanislao e di altri Ordini, Corrispondente attivo per l'Istruzione del Regno di Polonia.

Conservatore

Sig. Prof. Luigi Muzzi di Prato, Accademico corrispondente della Crusca.

Bibliotecario

Sig. Dott. Jacopo Gråberg da Hemsö, Console emerito di S. M. Svedese, Cav. de'Reali Ordini di S. Giuseppe, di S. Maurizio e Lazzaro e di Wasa, Bibliotecario Palatino, e Socio corrispondente dell'Accademia della Crusca.

Tesoriere

Sig. Dott. Francesco Tassi, Accademico residente della Crusca.

Segretario Generale perpetuo

Sig. Canonico Casimiro Basi, Prof. emerito dell'I. e R. Collegio Cicognini di Prato, Accademico residente della Crusca.

Segretario in Siena

P. Tommaso Pendola delle Scuole Pie P. Professore di Logica e Metafisica nell'I. e R. Università.

Segretario in Pisa

Sig. Dott. Jacob Corinaldi, Corrispondente della R. Società Agraria di Torino.

Segretario in Pistoja

Sig. Pietro Odaldi, Presidente Emerito dell'Accademia Pistoiese.

Segretario in Prato

Sig. Avv. Giovacchino Benini, Deputato delle Scuole Comunali di Prato.

Segretario in Montevarchi

Sig. Francesco Martini, Presidente emerito dell'Accademia Valdarnese del Poggio, e Presidente del Comitato del Petrarca.

Segretario in S. Sepolcro

Sig. Francesco Dragomanni-Gherardi

Segretario in S. Miniato

Sig. Canonico Francesco Maria Ciardini, Professore di Filosofia nelle RR. Scuole.

BANCA DI SCONTO

La Banca suddetta è uno Stabilimento formato per mezzo di particolari Azioni volontarie nel quale è interessato il R. Governo nella semplice qualità di Azionista.

Esso è amministrato da tre Direttori, che uno nominato dal Governo, e gli altri due prescelti, uno dalla Camera del Commercio di Firenze, e uno dal Corpo degli Azionisti.

Questa Banca è organizzata sul sistema, e stabilita con i privilegj, prescrizioni, garanzie, e condizioni enunciate nel correlativo Progetto dell' 8. Agosto 1826. successivamente approvato col R. Motuproprio de' 27. Settembre del medesimo anno, e con le aggiunte e riforme espresse nel Progetto di continuazione de' 6. Aprile 1836. approvato col successivo R. Motuproprio notificato negli 11. Ottobre 1836., ed inoltre con le riforme e modificazioni di che nel Progetto di continuazione de' 27. Giugno 1846. definitivamente approvato colla successiva Notificazione de' 26. Agosto 1846. con cui la detta Banca è restata prorogata per anni dodici a contare dal primo Gennajo 1847.

Direttori

Sig. Cav. Vincenzo Martini-Bernardi, nominato dal R. Governo.

Sig. Raffaello Finzi-Morelli, nominato dalla Camera di Commercio di Firenze.

Sig. Cesare Bellini, nominato dal Corpo degli Azionisti.

Supplenti

Sig. Gio. Battista Fossi, nominato dalla Camera di Commercio di Firenze.

Sig. Felice Vasse, nominato dal Corpo degli Azionisti.

Consultor Legale

Sig. Avv. Cav. Capitolino Mutti, Avv. Regio.

Revisori

Sig. Giovanni Bellini Delle Stelle, Cav. dell'Ordine di S. Stefano, Direttore dei Conti dell'I. e R. Depositeria Generale.

Sig. Lorenzo Carbonai.

*Ajuto del Direttore a nomina del Governo,
e Ministro del Castelletto*

Sig. Gio. Gualberto Bertini.

Ajuto del Ministro del Castelletto

Sig. Giuseppe Chiocchini.

Cassiere

Sig. Ulisse Bruchi.

Ajuto di Cassa

Sig. Giovanni Bandinelli.

*Ajuto per la Scrittura di Cassa
con obbligo di esercitare le altre incumbenze
che gli affiderà il Direttore*

Sig. Enrico Sansoni.

Esattore

Sig. Antonio Sansoni.

Primo Ragioniere

Sig. Alessandro Moreni.

Secondo Ragioniere

Sig. Leonardo Bellini.

Ajuto Ragioniere e Copista

Sig. Francesco Petralia.

Ajuto aggregato

*con obbligo di prestarsi alle altre incumbenze
che gli saranno affidate dal Direttore*

Sig. Gio. Batista Picchianti.

Copista

*con obbligo di prestarsi alle altre incumbenze
che gli saranno affidate dal Direttore*

Sig. Pietro Pergolini.

Verificatori

Sig. Giuseppe Grassi.

Sig. Giuseppe Sereni.

Quattro Portatori di Denaro.



**BIBLIOTECA I. E R.
MEDICEO-LAURENZIANA**

Bibliotecario Regio

Sig. Francesco Del Furia, Professore di Lingua
Greca nello Studio Fiorentino, e Accade-
mico Residente della Crusca.

Sotto-Bibliotecario

Molto Rever. Sig. Pietro Del Furia.

Coadjutore

Sig. Ab. Paolo Ferrini.

Ostensore

Sig. Vincenzo Volpi.

Custode

Sig. Vincenzo Fiani.



BIBLIOTECA

I. E R. MAGLIABECHIANA

Bibliotecario

Sig. Tommaso Gelli, Accademico Residente
della Crusca.

Sotto-Bibliotecario

Sig. Gio. Battista Piccioli, Accademico Resi-
dente della Crusca.

Ajuto

Sig. Ab. Pietro Pillori.

Scrittore

Sig. Ab. Giuseppe Lotti.

Custodi

Sig. Giuseppe Pesci.

Sig. Vincenzo Brandani.

Sig. Federigo Bencini.

Sig. Filippo Ricci.



BIBLIOTECA MARUCELLIANA

Bibliotecario

Sig. Francesco Del Furia, Bibliotecario della
Laurenziana.

Sotto-Bibliotecario

Molto Rev. Sig. Gaspero Morelli.

Coadiutore

Molto Rev. Sig. Alessandro Bulgarini.

Custode

Sig. Ferdinando Ferrucci.



BIBLIOTECA I. E R. RICCARDIANA

Bibliotecario

Molto Rev. Sig. Canonico Gaspero Bencini,
Accademico Residente della Crusca.

Sotto-Bibliotecario

Molto Rev. Sig. Antonio Zannoni.

Apprendista

Sig. Luigi Bencini.

Custode

Sig. Marco Ciatti.

B I G A L L O

UFFIZIO DEGLI ABBANDONATI.

Questo Pio Istituto la cui fondazione rimonta al Secolo XIII. prende cura, per obbligo, e senza limitazione di numero, del Ricovero, e mantenimento degli Orfani che dai 3. ai 10. anni di età rimangono privi dei Parenti che sieno tenuti per legge al loro mantenimento, ed alla loro Educazione. Ed inoltre, ma previa Grazia Sovrana, riceve parimente e mantiene N. 300. figli di vedove che si trovino in condizioni analoghe a quelle degli Orfani suddetti, numero però che deve per recenti Sovrane Disposizioni essere temporariamente ridotto a quello di 200. — A questo Ufizio fu con R. Motuproprio de' 26. Agosto 1791. aggregata ancora la Soprintendenza e

Amministrazione della Pia Casa dei Catecumeni. — Ha di più la Soprintendenza, ed il carico del mantenimento dell'Ospizio detto di S. Onofrio destinato al Refugio notturno di 80. Poveri Vecchi, dei due sessi, mancanti di ricovero, e di due Ospizj d'Asilo per un limitato numero di Vedove dette Terziarie e di S. Agnese. — Altro Reale Motuproprio dei 24. Dicembre 1818. aggregò al Commissario *pro-tempore* la Soprintendenza all'Ufizio delle Economie dei Benefizj Vacanti delle Diocesi Toscane di Firenze e Fiesole, e delle Diocesi Foranee di Faenza, Forlì, Sarsina e Bertinoro, i Ministri del quale, risiedono nel Locale medesimo ove risiede la Direzione del Pio Istituto. — Altro Sovrano Motuproprio dei 6. Dicembre 1838. elesse il Commissario suddetto a formar parte della Deputazione incaricata della Collazione dei posti di Studio e delle Doti che si conferiscono a carico dell'Eredità del Senator Donato dell'Antella amministrata dal Regio Spedale degli Innocenti. — Altre Sovrane Disposizioni de' 14. Dicembre 1839., relative alla riforma della Pia Casa di Lavoro, destinarono il Commissario medesimo a far parte della Deputazione soprintendente allo stesso Stabilimento. — Finalmente altro Reale Motuproprio dei 24. Dicembre 1840. ordinò che la Soprintendenza della Pia Casa di Refugio per gli Orfani, detta di S. Filippo Neri, fosse affidata al nominato Commissario *pro-tempore*.

- Commissario*
Sig. Avv. Dario Baldini.
- Segretario*
Sig. Avv. Giuseppe Cosci.
- Camarlingo*
Sig. Raffaello Pagni.
- Ragioniere*
Sig. Antonio Mazzei.
- Primo Ajuto di Ragioneria*
Sig. Carlo Rimbotti.
- Secondo Ajuto come sopra*
Sig. Andrea Becucci.
- Apprendisti stipendiati addetti promiscuamente
alla Ragioneria ed alla Direzione*
Sig. Alessandro Redi.
- Ministro incaricato della manutenzione
dei Registri dei Salarj, e Pensioni
degli Alunni*
Sig. Cav. Vincenzo Gondi.
- Copista addetto alla Direzione*
(ne disimpegnano promiscuamente le incom-
benze i due Apprendisti che sopra)
*Archivista, Commesso, e Ajuto di Cassa
all'occorrenza*
Sig. Eduardo Guerri.
- Apprendista*
Sig. Tommaso Bacci.
- Custodi di Ufficio*
Giuseppe Magheri.
Francesco Tantini.

SERVIZIO SPECIALE DEGLI ORFANI

*Maestro di Casa, e incaricato della Custodia
dei medesimi*

Sig. Alessandro Magini.

Medico primario

Sig. Dott. Paolo Contrucci.

Primo Sostituto

Sig. Dott. Francesco Luciani.

Secondo Sostituto

Sig. Dott. Francesco Frascani.

*Chirurgo primario dispensato dal servizio or-
dinario e incaricato unicamente delle Con-
sultazioni Chirurgiche*

Sig. Dott. Giuseppe Marchi.

Chirurgo primario in attività di servizio

Sig. Dott. Luigi Calosi, incaricato inoltre
della Vaccinazione degli Alunni del Bigallo,
e di quelli della Pia Casa di S. Filippo Neri.

Sostituto

Sig. Dott. Andrea Gozzini.

PIA CASA DEI CATECUMENI

Custode e Catechista

Molto Rev. Sig. Leopoldo Da Bagnano.

OSPIZIO DI S. ONOFRIO

Custode

Sig. Giacomo Querci.

UFFIZIO DELLE ECONOMIE DE' VACANTI

Cassiere

Sig. Luigi de' Marchesi Medici Tornaquinci.



**CAMERA DI COMMERCIO
DI FIRENZE**

Sig. Francesco Borri, *Presidente.*

Sig. Cesare Bellini, *Vice-Presidente.*

Sig. Orazio Hall.

Sig. Cosimo Paradisi.

Sig. Raffaello Finzi Morelli.

Sig. Cav. Priore Filippo Matteoni.

Sig. Lorenzo Corsi.

Sig. Giacobbe Lampronti.

Sig. Felice Vasse.

Sig. Pasquale Benini.

Sig. Gio. Batt. Fossi.

Sig. Gustavo Mejan.

Sig. Pietro Galli.

Segretario

Sig. Avv. Francesco Berti.

Commesso

Sig. Giovanni Manfredini.



PIA CASA DI REFUGIO
PER GLI
ORFANI DI S. FILIPPO NERI

La fondazione di questo Pio Istituto, che risale al 1650, è dovuta al Sacerdote Filippo Franci. Venne poi approvata e confermata con diversi Sovrani Rescritti. Il Gran-Duca Pietro Leopoldo abolì l'uso di ammettervi i fanciulli per correzione, ne soppresse le carceri, ed ordinò che dalla *Quarconia*, luogo angusto e rumoroso, fosse l'Ospizio trasferito nel soppresso Convento de' Minimi di S. Giuseppe. Vi si ammettono adesso, dai 10 ai 14 anni, quei fanciulli Orfani che si dirigono all'esercizio delle Arti e dei mestieri. Il numero de' posti gratuiti è proporzionato alle rendite del Luogo Pio. Per gli altri alunni vien corrisposta una retta di Lire 25. 13. 4. al mese. Tutti peraltro debbono avere, per esservi ricevuti, quei requisiti che son prescritti dal Regolamento stato approvato col Sovrano Motuproprio dei 25. Aprile 1786.

Soprintendente

Il Commissario *pro-tempore* del Bigallo.

Direttore Spirituale
incaricato anche della economia interna
della Famiglia e della Pia Casa.

Molto Rever. Sig. Demetrio Cassigoli.

Computista
e consegnatario della Guardaroba
Sig. Pietro Bongi.

Camarlingo

Il Cassiere *pro-tempore del Bigallo.*

ISTRUZIONE DEGLI ALUNNI.

Maestro di Disegno

Sig. Luigi Corsi.

Maestro di Leggere, Scrivere, ed Abbaco

Sig. Pietro Bongi.

Serventi diversi.

PIA CASA DI LAVORO DI FIRENZE

Questo Stabilimento eretto in virtù della Notificazione de' 18. Dicembre 1815., è stato riordinato e riorganizzato da una Sovrana Risoluzione de' 14. Dicembre 1839. Vi si raccolgono i Questuanti della Città, e delle Parrocchie suburbane, che vi vengono istruiti in diverse Arti e Mestieri.

Vigila al buon andamento della Pia Casa una Deputazione, e l'amministrazione e l'interna disciplina sono affidate ad un Direttore.

DEPUTAZIONE.

Sig. Cav. Vincenzo Peruzzi, Gonfaloniere di Firenze.

Sig. Avv. Dario Baldini, Commissario del Bigallo.

Sig. Antonio Braccesi, Direttore della Pia Casa di Lavoro.

Sig. Cav. Lorenzo Libri, Segretario dell' I. e R.
Dipartimento di Stato.

Sig. Avv. Gaetano Cherubini, Segretario della
Presidenza del Buon-Governo.

Sig. Cav. Priore Enrico Danty.

Sig. Cav. Priore Filippo Matteoni.

DIREZIONE ED AMMINISTRAZIONE.

Direttore

Sig. Antonio Braccesi.

Commesso

Sig. Giuseppe Manulivi.

Copista

Sig. Luigi Razzolini.

Computista

Sig. Valeriano Folchi.

Ajuti di Computisteria

Vaca.

Sig. Domenico Mayer.

Sig. Carlo Grossi, *Scrivano dei Lavori.*

Sig. Pietro Pieracci, *idem.*

Cassiere

Sig. Girolamo Libri.

Ajuto di Cassa

Sig. Guido Fabroni.

Cappellano Curato

Molto Rev. Sacerdote Zanobi Marchi.

Ajuto

Molto Rev. Sacerdote Reginaldo Somigli.

Capo della Vigilanza, e Infermiere

Sig. Dott. Lazzaro Sordi.

- Ispettore di Vigilanza*
Sig. Francesco Barni.
Ispettrice
Sig. Paolina Gamelin.
*Incaricato dell' Istruzione elementare
della Famiglia , e d' altre funzioni
disciplinarie*
Sig. Enrico Baccelli.
Magazziniere, ed Ispettore dei Lavori
Sig. Niccola Cerroti.
Dispensiere
Sig. Carlo Lascialfare.
Ministro per la Vendita delle Manifatture
Sig. Pietro Menicucci.
Guardaroba
Sig.^a Giuseppa Maraschi.
Medici
Sig. Dott. Antonio Lupinari.
Sig. Dott. Angiolo Panattoni.
Chirurghi
Sig. Cav. Prof. Vincenzo Andreini.
Vaca.
Farmacista
Sig. Giuseppe Pagni.
*Sorveglianti, Portieri, Maestri
di Officine ec.*



**CONGREGAZIONE
DI SAN GIO. BATTISTA**

SOPRA IL SOCCORSO DEI POVERI

situata sulla Piazza di Or San Michele

Fu eretta da pie persone, confermata e stabilita nell' anno 1700. dal Sovrano allora Regnante, e quindi protetta ed ampliata dai Reali Successori, ed in special modo da S. A. I. e R. LEOPOLDO II. felicemente Regnante.

Somministra sussidj in genere di vestiario, da estate, e da inverno, pane, letti per separazione dei maschi dalle femmine, lenzuoli, coperte di lana, telai da lavoro ec. ec. ec. in sollievo delle miserabili Famiglie della nostra Città, che vengono proposte dai Parrochi, e Deputati di ciascuna Cura per prevenire la necessità della questua, e per cooperare alla miglior educazione, e ciò compatibilmente alle annue sue rendite, provenienti da Patrimonio costituito dalla Munificenza Sovrana, e da ultime Disposizioni di pii filantropi Testatori.

È composta di settantadue Deputati del ceto dei Nobili, Sacerdoti, e Cittadini.

È presieduta da Cinque Deputati Conservatori levati dal di lei seno, e che formano la Deputazione permanente alla quale è affidata l'alta Soprintendenza all' Economico e al Disciplinare dello Stabilimento, per lo che si

aduna regolarmente in ogni Mercoledì di ciascuna Settimana, escluse le Feste, e più se occorre; e indispensabilmente uno dei Componenti la medesima a turno, e per il disimpegno del buon Servizio, risiede nello Stabilimento unitamente agl' Impiegati subalterni in ogni mattina dalle ore nove alle ore tre pomeridiane.

DEPUTAZIONE PERMANENTE

Sig. Conte Piero De Dainelli Da Bagnano già Masetti.

Sig. Bernardo Pepi.

Sig. March. Cav. Vincenzo Capponi.

Sig. Gio. Battista Alberti.

Sig. Carlo Lustrini.

Segretario della Deputazione Permanente

Sig. Carlo Lustrini.

Camarlingo

Sig. Filippo Morelli Adimari.

Deputati Relatori

S. E. il Sig. Consigliere di Stato Conte Cav.

Commend. Guido della Gherardesca, Maggiore Domo Maggiore di S. A. I. e R.

S. E. il Sig. Consigl. di Stato Cav. Lorenzo

Ramirez di Montalvo Cacciator Maggiore di S. A. I. e R.

Sig. Lorenzo Bonaccorsi Perini.

Sig. Cav. Francesco Quaratesi.

Sig. Cancelliere Gio. Francesco Checcacci.

Sig. Cav. Luigi De' Rossi.

Sig. Antonino Roti.

Segretarj alle Adunanze

Sig. Luigi Tosi.

Sig. Cav. Priore Enrico Danty.

Computista

Sig. Ulisse Trinci.

Ajuto di Cassa

Sig. Albano Gazzeri.

Apprendista stipendiato,

incaricato della manutenzione dell' Archivio

Sig. Cesare Mazzanti.

Consultor Legale

Sig. Avv. Lorenzo Bianchini.

Procuratore Legale

Sig. Dottor Gio. Francesco Checcacci.

Un Custode, e un Ajuto.

COMUNITÀ DI FIRENZE

Creata con l'Editto del Granduca Leopoldo
del di 20. Novembre 1781.

Gonfaloniere

Sig. Vincenze Peruzzi, Cav. dell'Ordine di S.
Stefano P. e M.

Segretario

Sig. Fausto Tozzi.

CANCELLERIA DELLA COMUNITÀ DI FIRENZE

Cancelliere

Sig. Tommaso Gotti.

Ajuto di prima Classe

Sig. Pietro Bigazzi.

Ajuto di seconda Classe

Sig. Dott. Pietro Cuccoli.

Archivista

Sig. Alessandro Nesti.

Primo Commesso addetto alla Cancelleria

Sig. Luigi Ticcianti.

Secondo Commesso addetto come sopra

Sig. Gaetano Smeraldi.



C A S S A

Camarlingo

Sig. Gio. Angelo Verità.

Primo Commesso

Sig. Benigno Tommasini.

Secondo Commesso

Sig. Gio. Batt. Vannini.

Ajuti Commessi senza precedenza

Sig. Luigi Barbanera.

Sig. Enrico Casini.

Magazziniere e Provvisioniere

Sig. Demetrio Bellini.

Ajuto Magazziniere

Sig. Romualdo Lapi.

*Ostetrici dei quattro Quartieri
della Città*

Sig. Dott. Ferdinando Petrarchi, del Quartier
S. Giovanni.

Sig. Dott. Gregorio Matini, del Quartiere S. Croce.

Sig. Dott. Giulio Fontana, Aggiunto in detto Quartiere.

Sig. Dott. Gio. Batt. Bellini, del Quartiere S. M. Novella.

Sig. Dott. Antonio Pruker, del Quartiere S. Spirito.

Sig. Dott. Antonio Benini, Ostetrico onorario del Quartiere S. Spirito.

*Levatrici dei quattro Quartieri
della Città*

Sig. Isabella Frans, del Quart. S. Giovanni.

Sig. Anna Marchi, del Quart. S. M. Novella.

Sig. Caterina Daddi, del Quart. S. Spirito.

Sig. Luisa Marini, Vedova Sacconi, del Quartiere S. Croce.

Sig. Carolina Mazzanti, Aggiunta nel Quartier S. Spirito.

Sig. Caterina Curadossi nei Marzocchi, Aggiunta nel Quartiere S. Croce.

Sig. Ester Bettini, Aggiunta nel Quartiere S. Giovanni.

Sig. Annunziata Vecchioni, Aggiunta nel Quartier S. M. Novella.

*Maestri delle Scuole Pubbliche
dei quattro Quartieri della Città*

Sig. Ab. Carlo Biffoli, del Quartiere S. Maria Novella.

Sig. Ferdinando Salvi, Ajuto.

- Sig. Cresci Matucci, del Quart. S. Croce.
Sig. Ab. Antonio Bilibani, Ajuto.
Sig. Ab. Niccolò Sarti, del Quart. S. Giovanni.
Sig. Luigi Baldassarre Landi, Ajuto.
Sig. Ab. Luca Sichi, del Quart. S. Spirito.
Sig. Ab. Pasquale Gigli, Ajuto.

Campo Santo di Trespiano

- Sig. Niccola Mattei, Cappellano.

Stanza Mortuaria di S. Caterina

- Francesco Susini, Custode, e Becchino.
Giuseppe Susini, altro Custode.

UFFIZIO DEL SEGNO.

Col Sovrano Motuproprio del dì 9. Dicembre 1782. fu questo sostituito all'antico Uffizio del Segno per i riscontri, e segnature delle Staderi, Bilance, e Pesi; come pure delle Misure da Vino, Olio, Biade, e Lineari, e ne fu affidata la Soprintendenza ai Signori Rappresentanti la Comunità Civica di Firenze.

Il medesimo a forma del Sovrano veneratissimo Rescritto de' 31. Dicembre 1844., sta aperto in tutti i giorni feriali dalle ore nove della mattina alle ore quattro pomeridiane; e nei giorni di mezza festa dalle ore nove della mattina alle ore due pomeridiane.

Primo Ministro

- Sig. Gio. Battista Puliti.

Secondo Ministro

Sig. Salvatore Sermanni.

Terzo Ministro

coll'obbligo di disimpegnare le incombenze
di Custode
Sig. Gaetano Parelli.

UFFIZIO DEL PESO PUBBLICO

Col Sovrano Motuproprio del primo Marzo
1783. ne fu affidata la Soprintendenza ai Si-
gnori Rappresentanti la Comunità Civica di
Firenze, ed a forma del Regolamento dei 12.
Luglio 1820. resta aperto a comodo del Pub-
lico in tutte le mattine e nelle ore più sol-
lecite secondo la variazione delle Stagioni.

Ministri Pesatori

Sigg. Michel' Angelo Gargani.

Filippo Mattiozzi.

Aspirante gratuito in detto Uffizio

Sig. Giuseppe Mattiozzi.

Due Donzelli.

COMPAGNIA DEI POMPIERI

DELLA CITTA' DI FIRENZE.

La Guardia dei Pompieri istituita per la
estinzione degl' Incendj fu riorganizzata con
Sovrano Dispaccio de' 4. Dicembre 1819.

e rivestì fin di quel tempo le Caratteristiche e Grado Militare.

In coerenza del veneratissimo Sovrano Rescritto de' 7. Ottobre 1832. e delle relative Sovrane Disposizioni preordinate alla rifusione del nuovo Regolamento stato approvato con le Sovrane Risoluzioni del 16. Aprile 1843. e 15. Giugno 1844., questo Corpo nei rapporti di disciplina e di servizio dipende dal General Comando Supremo, e per la parte economica dal Gonfaloniere unitamente alla Civica Magistratura di Firenze.

Il Corpo di Guardia, al quale è annesso il Magazzino delle Macchine è situato sulla Piazza di S. Biagio.

Capitano

Sig. Luigi Grassi.

Tenente Pagatore

Sig. Gaetano Gherardi.

Sergente Maggiore

Sig. Romualdo Lapi, *Ajutante onorario.*

Architetto

Sig. Cav. Pasquale Poccianti, Primo Architetto dello Scrittojo delle II. e RR. Fabbriche.

Segretario del Gonfaloniere per gli affari riguardanti la Compagnia dei Pompieri, e del Consiglio d'Amministrazione della rammentata Compagnia, e Commesso Contabile

Sig. Francesco Benvenuti.

Chirurgo
Sig. Dott. Antonio Benini.
N. 4 Sergenti
,, 8 Caporali
,, 84 Comuni ed
,, 1 Tamburo

e nella classe di forza suppletoria

N. 4 Sergenti onorarj } per servizio
,, 4 Caporali onorarj } speciale
,, 12 Comuni } degl'Incendj.

—○—
I. E R. EDUCATORIO

DELLE POVERE FANCIULLE SOTTO IL TITOLO
DELLA SS. CONCEZIONE DETTO DI FULIGNO.

Con Rescritto dei 5. febbrajo 1829. S. A. I.
e R. il Gran-Duca LEOPOLDO II. felicemente
Regnante si è degnato di approvare un Re-
golamento che stabilisce questo Luogo pio al
solo oggetto dell'Educazione Cristiana e Ci-
vile delle povere fanciulle dello Stato, e in
special modo per le Fiorentine.

Vi si mantiene quel numero di Alunne che è
compatibile con gli assegnamenti provenienti
dalla Munificenza Sovrana, e dalle rette che
pagano le Alunne medesime in lire 21. al
mese per ciascheduna.

Vi sono varj posti d'intera e di mezza retta
e questi si conferiscono da S. A. I. e Reale
alle Alunne Fiorentine soltanto.

Le fanciulle si ammettono nell' Educatorio dall' età di anni sette compiti agli anni tredici. I posti di grazia si godono dalle Alunne fino agli anni ventuno compiti della loro età. Le paganti però l'intera retta possono consumare nello Stabilimento l'anno ventesimo quinto dell'età loro.

Tali fanciulle s'istruiscono nel Catechismo e nei doveri di Religione, e in tutte le arti proprie del loro sesso e della loro condizione; si addestrano a tutti gli uffizj domestici, e s'insegna loro leggere, scrivere, e aritmetica.

Soprintendente

Sig. Cav. Giuliano Tosi.

Direttore Spirituale e Catechista

Molto Rev. Sig. Alessandro Giamberini.

Direttrice

Sig. Annunziata Mari.

Computista

Sig. Antonio Mazzei.

Cassiere

Sig. Raffaello Pagni.

Ispettrice

Sig. Maria Spighi.

Maestra di Leggere, Scrivere e Aritmetica

Signora Maria Barellai.

Altre tre Maestre di diversi lavori,

ed una di Sarta.

Medico

Sig. Dott. Silvio Zagri.

Chirurgo

Sig. Dott. Luigi Calosi.

Un Magazziniere, ed un Custode.

IMP. e REAL COLLEGIO MEDICO

Proposto

Sig. Dott. Luigi Del Punta, Regio Archiatro,
Professore onorario della I. e R. Università
di Pisa e di Siena.

FACOLTA' MEDICA.

Sig. Dott. Alberto Fallani, Medico di Prima
Classe nello Spedale di S. M. Nuova.

Sig. Dott. Giuseppe Norfini, Prof. di Ostetricia
dell' I. e R. Ospizio di Maternità, e Profes-
sore aggregato alla Clinica Ostetrica nell' I.
e R. Arcispedale di S. M. Nuova, con in-
tervento ai Consulti.

Sig. Dott. Antonio Targioni, Professore di Bo-
tanica e Materia Medica nell' I. e R. Arci-
spedale di S. Maria Nuova, e di Chimica
applicata nell' I. e R. Accademia delle Belle
Arti.

Sig. Dott. Giovacchino Taddei, Professore di
Chimica Organica, e Fisica Medica nell' I.
e R. Arcispedale di S. Maria Nuova, Cav.
dell' Ordine del Merito sotto il titolo di S.
Giuseppe.

Sig. Dott. Maurizio Bufalini, Professore di Clinica Medica nell'I. e R. Arcispedale di S. Maria Nuova, Cav. dell'Ordine di S. Giuseppe e dell'Ordine di S. Stefano Papa e Martire.

Sig. Dott. Giuseppe Chiarugi Ajuto del Soprintendente, e Medico Primario nell'I. e R. Arcispedale di S. M. Nuova.

Sig. Dott. Angiolo Bonci, Medico della Famiglia della I. e R. Corte, dell'I. e R. Istituto della Santiss. Annunziata, e dell'I. e Reale Arcispedale di S. M. Nuova.

Sig. Dott. Francesco Luciani, Medico di Turno dell'I. e R. Arcispedale di S. M. Nuova.

Sig. Dott. Cherubino Cecconi, Medico di prima Classe nell'I. e R. Arcispedale di S. Maria Nuova.

Sig. Dott. Pietro Cipriani, Professore di Clinica delle malattie della pelle, e Medico Curante dei Cutanei dello Spedale di S. Lucia.

Sig. Dott. Francesco Bini, Direttore del Regio Manicomio di Firenze e Professore di Clinica delle Malattie Mentali.

Membrì Emeriti

Sig. Dott. Agostino Olmi, Medico primario dell'I. e R. Arcispedale di S. Maria Nuova.

Sig. Dott. Vincenzo Capecchi, Medico primario di Sanità in Livorno.

Sig. Dott. Carlo Burci, Professore di Clinica Chirurgica, e di Chirurgia Operatoria nella I. e R. Università di Pisa.

FACOLTA' CHIRURGICA.

Sig. Dott. Gio. Battista Mazzoni, Professore Emerito e Consultore alla Clinica Ostetrica nell'I. e R. Arcispedale di S. M. Nuova, primo Chirurgo, e Operatore nello Spedale di S. Giovanni di Dio, Chirurgo Ordinario, e Dissettore Anatomico nello Spedale degli Innocenti, Chirurgo alla Camera delle LL. AA. II. e RR., Professore Anatomico dell'I. e R. Museo e Cav. dell'Ordine del Merito sotto il titolo di S. Giuseppe.

Sig. Dott. Vincenzo Andreini, Professore di Chirurgia Operatoria, e di Clinica esterna nell'I. e R. Arcispedale di S. M. Nuova, Cav. dell'Ordine del Merito sotto il titolo di S. Giuseppe.

Sig. Professore Dott. Pietro Betti, Soprintendente di Sanità Medica, e Priore del Collegio dei Professori di S. M. Nuova, Cav. Commendatore dell'Ordine di S. Giuseppe, e Cav. del R. Ordine della Stella Polare di Svezia, e Norvegia.

Sig. Dott. Ferdinando Zannetti, Professore di Anatomia Sublime e Cav. dell'Ordine del Merito sotto il titolo di S. Giuseppe.

Sig. Dott. Carlo del Greco, Professore delle Malattie Veneree.

Sig. Dott. Filippo Calugi, Chirurgo primario dell'I. e R. Arcispedale di S. M. Nuova, e Chirurgo degl'II. e RR. Cacciatori a Cavallo, RR. Carabinieri, e R. Guardia di Finanza.

- Sig. Giuseppe Marchi, Chirurgo primario dell'I. e R. Arcispedale di S. Maria Nuova, primo Chirurgo dello Spedale degli Innocenti, e del Bigallo, e Consultore dello Spedale di S. Giovanni di Dio.
- Sig. Enrico Nespoli, Chirurgo nell'I. e Reale Arcispedale di S. Maria Nuova, e dell'I. e R. Battaglione dei Granatieri.
- Sig. Dott. Pietro Vannoni, Professore di Clinica Ostetrica.
- Sig. Giuseppe Ricci, Dissettore di Anatomia Patologica, e Modellatore in Cera dei Gabinetti Fisiologico e Patologico nell'I. e R. Arcispedale di S. M. Nuova.
- Sig. Dott. Luigi Calosi, Ispettore Sanitario del R. Spedale degli Innocenti, Chirurgo Primario del R. Orfanotrofio del Bigallo, ed Emerito dell'I. e R. Arcispedale di S. M. Nuova, incaricato della pubblica Vaccinazione, e Chirurgo dei RR. Cacciatori a Cavallo.
- Sig. Dott. Ferdinando Carbonai, Professore di Clinica Ortopedica e Direttore dell'I. e R. Istituto Ortopedico.
- Sig. Dott. Emilio Cipriani, Professore di Clinica Oftalmojatrica.
- Sig. Dott. Giorgio Regnoli, Professore di Clinica Chirurgica e di Chirurgia Operatoria nell'I. e R. Arcispedale di S. Maria Nuova, Cav. dell'Ordine del Merito sotto il titolo di S. Giuseppe e dell'Ordine di S. Stefano Papa e Martire.

Sig. Dott. Giuseppe Gazzeri, Professore di Chimica nell' I. e R. Arcispedale di S. M. Nuova, e Cav. dell' Ordine di S. Giuseppe.

Sig. Dott. Andrea Cozzi, Professore di Farmacologia nell' I. e R. Arcispedale di S. M. Nuova.

Sig. Dott. Carlo Calamandrei, Medico di prima Classe dell' I. e R. Arcispedale di S. M. Nuova, e Ajuto al Professore di Chimica applicata nell' I. e R. Accademia delle Belle Arti.

Sig. Luigi Sartoni, primo Ministro della Farmacia del R. Arcispedale di S. Maria Nuova.

Sig. Emanuele Repetti, Bibliotecario dell' I. e R. Accademia dei Georgofili.

Sig. Tito Puliti, preparatore per le Lezioni di Fisica Sperimentale nell' I. e R. Museo.

Sig. Luigi Calamai, Modellatore in cera dell' I. e R. Museo per l' Anatomia Umana e Comparata, e per la Botanica, e Professore scienziato dell' I. e R. Accademia delle Belle Arti.

Sig. Diomede Giuntini.

Sig. Dott. Luigi Cioni.

Sig. Giovanni Stagi.

Cancelliere

Sig. Dott. Giovanni Romanelli.

Ajuto

Sig. Ferdinando Masoni.

Custode

Giuseppe Sartoni.



I. E R. DEPOSITERIA GENERALE

Direttore

S. E. il Sig. Francesco Cempini, Gran-Croce dell'Ordine del Merito sotto il titolo di S. Giuseppe, Segretario di Stato, Primo Direttore delle II. e RR. Segreterie, e Direttore delle RR. Finanze.

DIREZIONE DEI CONTI

Direttore

Sig. Giovanni Bellini, Cav. dell'Ordine di S. Stefano P., e M.

Segretario

Sig. Francesco Casanuova.

Commesso Registratore

Sig. Francesco Canini.

Commesso aggiunto alla Direzione

Sig. Luigi Vestrini.

Primo Copista

Sig. Giuseppe Chiari.

Secondo Copista

Sig. Michele Caponi.

RAGIONERIA

Primo Ragioniere

Sig. Luigi Martelli.

Secondo Ragioniere

Sig. Baldassarre Saladini.

Terzo Ragioniere

Sig. Carlo Cianfanelli.

Ragioniere Aggregato

Sig. Giovanni Setticelli.

Scrivano della Tassa Prediale

Sig. Giuseppe Baldini.

Scrivano delle Assegnazioni

*ed incaricato della Provvista di tutti i Generi
per le RR. Segreterie e Depositeria*

Sig. Giuseppe Banchini.

Primi Ajuti

Sig. Gaetano Cartei.

Sig. Francesco Casagli.

Sig. Lodovico Lamperi.

Sig. Giuseppe Canini.

Secondi Ajuti

Sig. Giuseppe Chiari del fu Gregorio.

Sig. Eugenio Moretti.

Sig. Pietro Del Meglio.

Sig. Cesare Bianciardi.

Sig. Giuliano Raveggi.

Sig. Leopoldo Redi.

Apprendisti

Sig. Sebastiano Casanuova.

Sig. Giuseppe Menini.

Ministro del Mobiliare

in servizio degli Uffizj Regj dello Stato

Sig. Giovanni Poggi.

Archivista, ed Ajuto del suddetto

Sig. Filippo Castroni.

Magazziniere

Sig. Stefano Brunori.

CASSA.

Cassiere Principale

Sig. Giuseppe Geri.

Secondo Cassiere

Sig. Cav. Domenico Cantini.

Ajuti di Cassa

Sig. Marco Moretti.

Sig. Gaetano Traversi.

Sig. Luigi Grifoni.

Sig. Baldo Baldi.

Custodi e Serventi diversi.



I. E R. GALLERIA DELLE STATUE

Sta aperta in tutti i giorni nei quali si aprono
gli Ufizj, dalle ore 9. della mattina
alle ore 3. pomeridiane.

Direttore

Sig. Antonio Ramirez di Montalvo, Cav. dell'
Ordine di S. Stefano, Commendatore degli
Ordini di S. Giuseppe, e di Francesco I.,
Conservatore dei Monumenti d'Arte dei RR.
Palazzi, e Ville, e Presidente dell'I. e R.
Accademia delle Belle Arti.

Sotto-Direttore

Sig. Luca Bourbon dei Marchesi Del Monte,
Cav. dell'Ordine di S. Stefano, Commenda-
tore degli Ordini di S. Anna di Russia, e

del Merito di Hassia Darmstadt di prima Classe, Ciamberlano di S. A. I. e R., e Vice-Presidente della R. Accademia delle Belle Arti.

Conservatore degli oggetti di Antichità

Sig. Professore Arcangelo Migliarini.

Commesso

Sig. Giuseppe Marchiani.

Commessi aggiunti

Sig. Carlo Biondi Perelli.

Sig. Cav. Antonino Pepi.

Aggregato per gl' Inventarj

Sig. Pasquale Serafini.

Ispettor Maggiore

Sig. Angiolo Bargigli.

Ispettori consegnatarj

Sig. Emilio Burci.

Sig. Carlo Pini.

Aggregato per la Collezione dei Disegni

Sig. Leopoldo Arcangeli.

Restauratori delle RR. Pitture

Sig. Domenico del Potestà.

Sig. Francesco Acciaj.

Ajuto ai suddetti

Sig. Ulisse Forni.

Custodi, e Guardie.

**GIURISDIZIONE O SIA SEGRETERIA
DEL REGIO DIRITTO**

Dal Segretario del R. Diritto si prende cognizione principalmente di tutti gli affari che interessano i diritti della Corona nelle materie Ecclesiastiche e Beneficiarie, e s'invigila ancora alla conservazione dei Diritti privati in quella parte in cui potessero essere lesi dalla Giurisdizione Ecclesiastica. Si accorda dal medesimo la licenza del possesso dei Benefizj Ecclesiastici a tutti quelli che ne hanno ottenuta legittimamente l'investitura, e si conservano in questa Segreteria a tal effetto i Campioni, dove sono registrati tutti i suddetti Benefizj con la descrizione dei rispettivi Possessori, e delle Diocesi, come pure si accorda il Regio Exequatur a tutti i Brevi Pontificj, Decreti, Sentenze, ed Atti di Pubblica Potestà provenienti da Stati Esteri, qualora non siano lesivi ai pubblici Diritti. Si spediscono nell'istessa Segreteria tutti i Benefizj di Regia Nomina con previa partecipazione a S. A. I. e R., e tutti quelli di Patronato di Popolo, Comunità, Magistrati, e Luoghi Pii dipendenti dalla Pubblica Potestà. Passano per questo Dipartimento tutti gli affari di Ammortizzazione in vigore delle due Leggi del 1751. e del 1769. Prende cognizione economicamente di tutti i ricorsi contro le persone Ecclesiastiche tanto Regolari, che Secolari. Soprintende a tutta l'Economia

dei Conventi e Monasteri, e dei Conservatorj d'Oblate per mezzo dei rispettivi Operaj e Soprintendenti, e in generale di tutti i Luoghi Pii che non dipendono dagli Uffizj Comunitativi, al qual effetto con Motuproprio dei 15. Gennajo 1823. è stata stabilita nel Dipartimento stesso una Ragioneria per mezzo della quale sono riveduti i Conti di tali Amministrazioni. Invigila alla conservazione e risarcimenti di tutte le Fabbriche Sacre. Passano per il canale di questa Segreteria tutte le Suppliche che riguardano le Alienazioni e Contrattazioni dei Beni Ecclesiastici.

Dipendono da questo Dipartimento gli Economi Generali dei Benefizj vacanti di tutte le Diocesi del Granducato a forma del Motuproprio dei 31. Luglio 1793. Esamina e propone a S. A. I. e R. tutti quelli affari che interessano o le persone, o i Corpi, o i Beni, e i Diritti degli Ecclesiastici, e le materie di Disciplina che richiedono, secondo i Regolamenti veglianti e le Leggi fondamentali del Granducato, la Sovrana Autorità.

E finalmente, in coerenza della Legge dei 18. Giugno 1817. è stato eretto nella medesima R. Segreteria l'Uffizio dello Stato Civile, nel quale con la direzione di un Ministro dipendente dal Segretario del R. Diritto si tengono i Registri generali di Nascite, Morti, e Matrimonj che si verificano nella Toscana, e si conservano i Libri duplicati autografi riguardanti gli Atti di tal natura compilati nelle

Parrocchie, Conventi, Conservatorj, Spedali, Cancellerie Comunitative ec. tanto per i Sudditi Cattolici, che per quelli di culto diverso, non meno che i Registri dello Stato Civile formati nelle sopresse *Mairies* sotto il cesato Governo.

Segretario del Regio Diritto

Sig. Aud. Vincenzo Bani, Cav. dell'Ordine del Merito sotto il Titolo di S. Giuseppe.

Primo Cancelliere

Vaca.

Sig. Francesco Gherardi, dispensato dal servizio ordinario con Rescritto del dì primo Marzo 1833.

Secondo Cancelliere

Sig. Avv. Giovanni Guiducci.

Archivista

Sig. Gaetano Carbonai.

Primo Commesso

Sig. Avv. Francesco Giacconi.

Secondo Commesso

Sig. Avv. Ottavio Reghini.

Terzo Commesso

Sig. Avv. Vincenzio Lamporecchi.

Primo Commesso Aggiunto

Sig. Avv. Santino Santini.

Secondo Commesso Aggiunto

Sig. Avv. Giov. Uguccioni.

Commesso Apprendista

Sig. Avv. Giuseppe Vegni.

Commesso Registratore

Sig. Gaetano Franchi.

Ajuto al Registratore

Sig. Lorenzo Carbonai.

Copisti

Sig. Antonio Vallesi.

Sig. Lorenzo Brandani.

Sig. Raffaello Cecchi.

Copista aggiunto

Sig. Giuseppe Lomiller.

RAGIONERIA.

Primo Ragioniere

Sig. Giuseppe Chirici.

Secondo Ragioniere

Sig. Filippo Tognozzi Moreni.

Terzo Ragioniere

Sig. Mauro Corsini.

Apprendisti alla Ragioneria

Sig. Pietro Gonnelli.

Sig. Alberto Rodriguez.

Custodi diversi.

UFFIZIO DELLO STATO CIVILE.

Ministro Principale

Sig. Emanuelle Repetti.

Ajuto del Ministro e Verificatore

Sig. Luigi Petrai.

Primo Registratore Generale

Sig. Giuseppe François.

Secondo Registratore Generale

Sig. Angiolo Scutellari.

Ministro Archivista

Sig. Odoardo Moldetti.

Registratori di prima Classe

Sig. Giuseppe Conti.

Sig. Carlo Guidotti.

Sig. Alfonso Gilles.

Sig. Pietro Tofani.

Registratori di seconda Classe

Sig. Clemente Parini.

Sig. Pietro Ciuti.

Sig. Baldassarre Granati.

Sig. Leopoldo Gasbarri.

Registratori di terza Classe

Sig. Torello Rosi.

Sig. Luigi Ceccherini.

Apprendisti

Sig. Giuseppe Gasbarri.

Sig. Giovanni Anziani.

Sig. Cesare Nobili.

Sig. Luigi Repetti.

MINISTRO DELLO STATO CIVILE.



Ministro Principale

Sig. Emanuele Repetti

Spunto del Ministro e Registratore

Sig. Luigi Petrucci

**I. E R. AMMINISTRAZIONE
DELLA MINIERA DI RIO
E DELLE FONDERIE DEL FERRO**

STABILIMENTI DELLA MAREMMA

FOLLONICA.

Direttore

Sig. Orazio Bosi.

Segretario

Sig. Dott. Michele Lazzerini.

Primo Computista

Sig. Alessandro Botteghi.

Cassiere

Sig. Vincenzo Frangialli.

Ispettor Forestale

Sig. Francesco Pelleschi.

Addetto all' Ispezione

Sig. Giuseppe Guala.

Ingegnere Meccanico

Sig. Augusto Brasseur.

Medico-Chirurgo

Sig. Dott. Giuseppe Bernardini.

CECINA.

Agente

Sig. Luigi Amorotti.

VALPIANA.

Agente

Sig. Giovanni Santini.
Magazzinieri, Ajuti, Guardie Forestali,
Inservienti e Lavoranti diversi.

Impiegati Regj esercenti Uffici d'impieghi di
nomina Amministrativa.

Sig. Riccardo Belli, *Magazziniere alla Marina
di Follonica.*

UFIZIO DI RIO DELL' ELBA

Ispettore

Sig. Ingegnere Pellegrino Papini.

Computista

Sig. Niccola Gualandi.

Cassiere

Sig. Giuseppe di Ermenegildo Garbaglia.
Cappellano dell' Amministrazione

Molto Rev. Sig. Carlo Specos.

Magazzinieri, Pesatori, Guardie, In-
servienti, e Lavoranti diversi.

Impiegati Regj esercenti Ufficj d'impieghi di
nomina Amministrativa.

Giovanni Pazzaglia, Caporale dei Lavori.

FIRENZE.

Ministro

Sig. Raffaello Arcangeli.

LIVORNO.

Ministro

Sig. Antonio Farsi.

*Aggregato all' Amministrazione
residente in Firenze
con dipendenza dal Direttore*

Sig. Luigi Leoni.

DEPUTAZIONE SECOLARE SOPRA L'OPERA DI S. M. DEL FIORE

Questa Deputazione gratuita istituita col Sovrano Motuproprio del 22. febbrajo 1818. è incaricata di soprintendere ai resarcimenti che occorrono alle grandiose Fabbriche della Metropolitana Fiorentina, Oratorio di S. Gio. Batista, e Annessi, all'Amministrazione del Patrimonio dell'Opera, e alla retta esecuzione del Contratto di Accollo stipulato con la Deputazione Ecclesiastica fino del 28. Aprile dell'anno suddetto, relativo alle spese interne del Culto delle summentovate Chiese, e delle Scuole Eugeniene.

Tutti i sudditi del Gran-Ducato, che fanno Testamento sono tenuti a lasciare all'Opera suddetta la Tassa di mezzo scudo, che si riscuote dall'Archivio Pubblico. Si conservano ancora in detto Ufficio i Registri dei Battezzati in questa Città.

D E P U T A T I

Sig. Antonio Ramirez di Montalvo, Cav. dell'Ordine di S. Stefano, e Commendatore degli Ordini di S. Giuseppe e di Francesco I., Conservatore degli Oggetti d'Arte degl'II. e RR. Palazzi e Ville, Presidente dell'I. e R. Accademia delle Belle Arti, e Direttore dell'I. e R. Galleria.

Sig. Vincenzo Peruzzi, Cav. dell'Ordine di
S. Stefano P. e M., Gonfaloniere della Città
di Firenze.

Sig. Pompeo Bourbon dei Marchesi del Monte
S. Maria.

Commesso

Sig. Dott. Federigo Carrara.

Commesso aggiunto e Contabile

Sig. Galgano Gargani.

Ministro delle Fedi di Nascita e Copista

Sig. Vincenzo Acomanni.

Cassiere

Sig. Raffaello Pagni.

Architetto

Sig. Cav. Gaetano Baccani.

Assistente

Sig. Vittorio Bellini.

Magazziniere

Sig. Alberto Ceccoli.

Custode, e Maestri di Fabbrica.

DEPUTAZIONE ECCLESIASTICA

Questa Deputazione gratuita fu istituita con
Sovrano Rescritto del dì 21. febbrajo 1817.
per l'Amministrazione interna della Metro-
politana Fiorentina, dell'Oratorio di S. Gio.
Battista e della Scuola Eugenia.

COMPONENTI LA MEDESIMA

Illustriss. e Reverendiss. Monsignore Arcivescovo, *Presidente*.

Illustriss. e Reverendiss. Sig. Arcidiacono Giuseppe Grazzini, Cav. di S. Stefano P., e M.

Illustriss. e Reverendiss. Sig. Arciprete Pietro Palagi.

Illustriss. e Reverendiss. Sig. Canonico Pietro Fabbrini.

Illustriss. e Reverendiss. Sig. Canonico Luigi Galeotti.

Illustriss. e Reverendiss. Sig. Canonico Lorenzo Frescobaldi.

IMPIEGATI NELL'UFFIZIO

Guardaroba

Vaca.

Ragioniere

Molto Rev. Sig. Ottaviano Querci.

Custode, e Magazziniere

Sig. Vincenzo Baracchi.





REAL CONSULTA

Questa Suprema Magistratura, antica Istituzione dello Stato, e che al seguito del provido Motuproprio Sovrano de' 22. Settembre 1841. venne disimpegnata dalle attribuzioni giudicarie, che Le erano state deferite come Suprema Corte di Cassazione, dalla Legge Organica dei 2. Agosto 1838., è costituita nella forma, e con gli attributi tracciati dalle prelodate Disposizioni, e dalle altre de' 9. Luglio 1814. e 11. Settembre 1832.

Essa componesi di un Presidente, e due Consiglieri, ed assiste a tutte le sue Adunanze Collegiali il Segretario che tiene il Protocollo delle Risoluzioni.

La Real Consulta è investita della Superiore Soprintendenza al buon servizio di Giustizia nei Tribunali del Granducato, e della facoltà di trattare gli Affari di Grazia, risolvendo o direttamente colle sue facoltà, o referendo col suo parere al Sovrano, secondo che prescrivono le Leggi e Istruzioni che normano le sue attribuzioni.

Ha l'incarico di minutare le Leggi a misura delle Commissioni che riceve dalle RR. Segreterie di Stato, Finanze, e Guerra, e debbe proporre alle occorrenze quelle variazioni, o riforme che Le sembrano utili nel sistema della Legislazione Toscana.

Avanti il suo Dicastero si portano i Ricorsi dalle Risoluzioni dei Ministri Superiori di Polizia, e Buon-Governo a forma del Motuproprio Sovrano degli 11. Settembre 1832.

Rassegna a S. A. I. e R. per il canale delle RR. Segreterie le proposizioni per collazioni e mute d' Impieghi della Suprema Corte di Cassazione, della Corte Regia, del Ministero Pubblico, dei Tribunali di Prima Istanza, e delle Cancellerie e Ufizj che ne dipendono, come dei Vicarj Regi, Giudici Civili, Direttori di Atti Criminali, e Potestà, e delle Cancellerie dei medesimi, dopo aver raccolte le informazioni e i pareri dei Capi Superiori della Magistratura, e del Presidente del Buon-Governo per le ricorrenze dei rispettivi Dipartimenti a forma delle Istruzioni. Esercita varie altre incumbenze amministrative, e quelle alle quali Essa può essere eccitata da commissioni delle RR. Segreterie, e corrisponde per queste, come per ogni altra sua propria incumbenza con ogni Regio, e Pubblico Dipartimento, Tribunale, o Magistrato, commettendo le informazioni occorrenti, e la esecuzione delle Risoluzioni che sulle spettano.

vono le leggi e istruzioni che non sono
Istruzioni.

Sig. R.
Pont.
del

d
e con

Sig. V.
S.
M.

Sig.
sott.
Sig. C.
S. S.

Sig. A.

Sig. A.
di

Sig. A.

Sig. A.

incar.
Sig. E.

Sig. G.

Presidente

Sig. Baldassarre Bartalini, Cav. dell' Ordine Pontificio di S. Gregorio Magno, e di quello del Merito sotto il Titolo di S. Giuseppe.

Vice-Presidente

*dispensato dal Servizio ordinario,
e con facoltà al medesimo di prendervi parte*

Sig. Vincenzo Sermolli, Cav. dell' Ordine di S. Stefano, e Commendatore di quello del Merito sotto il Titolo di S. Giuseppe.

Consiglieri

Sig. Vincenzo Giannini, Cav. del Merito sotto il Titolo di S. Giuseppe.

Sig. Cosimo Buonarroti, Cav. dell' Ordine di S. Stefano.

Segretario

Sig. Avv. Primo Mensini.

Primo Segretario Aggiunto

Sig. Avv. Gio. Batt. Alberti, Cav. dell' Ordine di S. Stefano.

Secondo Segretario aggiunto

Sig. Avv. Augusto Duchoquè.

Primo Commesso

Sig. Avv. Alessandro Pessuti.

Secondo Commesso

incaricato delle ingerenze di Registratore

Sig. Erminio Del Chiaro.

Ajuto Registratore

Sig. Giuseppe Brichieri Colombi.

Terzo Commesso

Sig. Avv. Carlo Carafa.

Commessi Apprendisti

Sig. Avv. Filippo Brocchi.

Sig. Avv. Giuseppe Pelli-Fabbroni.

Primo Ufiziale

incaricato delle ingerenze di Archivista

Sig. David Fioravanti.

Secondo Ufiziale

Sig. Domenico Peroni.

Terzo Ufiziale

Sig. Domenico Marinari.

Quarto Ufiziale

Sig. Giovanni Poggiolini.

Quinto Ufiziale

Sig. Luigi Marchetti.

Ufiziali aggregati

Sig. Carlo Montauti.

Sig. Francesco Ulivi.

Custodi diversi.

SUPREMA CORTE DI CASSAZIONE

La Suprema Corte di Cassazione le cui attribuzioni furono separate da quelle proprie del Dicastero della Real Consulta col Sovrano Motuproprio del dì 22. Settembre 1841., conosce dei Ricorsi che ai termini, e nei modi sanzionati dal Motuproprio Sovrano de' 2. Agosto, e successive Dichiarazioni

e Istruzioni de' 9. Novembre 1838., possono interpersi dalle Sentenze, e dai Decreti della Regia Corte sì Civili che Criminali, e dalle Sentenze, e Decreti degli altri Tribunali e Magistrati che non ammettono l'ordinario rimedio dell' Appello, o del Ricorso, e conosce di tutti i conflitti di giurisdizione nelle materie giudicarie. I suoi Decreti sono irreattabili ad ogni effetto nè ammettono più rimedio di alcuna sorte, e diventano normali nella Giurisprudenza del Granducato le Dichiarazioni che contengono quanto al Diritto.

Essa si compone di un Presidente, e quattro Consiglieri, ed ha una Cancelleria.

Presidente

Sig. Cav. Cesare Capoguardi.

Consiglieri

Sig. Luigi Pezzella, *Consigliere onorario della Real Consulta.*

Sig. Giuseppe Puccioni.

Sig. Bartolommeo Parigi.

Sig. Cav. Donato Samminiati.

Consigliere aggregato

Sig. Antonio Magnani.

Consigliere aggiunto

Sig. Carlo Carducci.

Cancelliere

Sig. Avv. Ferdinando Nasi.

Primo Coadjutore

Sig. Avv. Luigi Paparoni.

Secondo Coadjutore

Vaca.

Copisti
Sig. Francesco Fontana.

Sig. Carlo Ulivi.

Sig. Niccola Paoletti.

Uscieri Udienzieri e Custodi.

—○—
CORTE REGIA.

La Corte Regia è istituita dal Motuproprio del 2. Agosto 1838. Si compone di un Presidente, di quattro Vice-Presidenti, e di sedici Consiglieri, ed ha una Segreteria, ed una Cancelleria.

Ha giurisdizione mista Civile e Criminale; nelle materie Civili conosce in seconda Istanza delle Cause nelle quali è ammesso il rimedio dell'Appello, decise dai Tribunali Collegiali, e nelle Criminali dei Delitti pei quali è irrogata pena superiore a quella dell'Esilio dal Compartimento Governativo.

I Decreti e Sentenze della Corte sono sempre, ed in ogni materia inappellabili, nè è dato altro riparo dalle medesime, che quello del Ricorso in Cassazione. Si divide in due Camere decidenti Civili, e in due Criminali, una decidente e l'altra delle Accuse; ed ha pure una Camera straordinaria per le Cause Criminali nelle quali si apre nuovo Giudizio dopo la Cassazione della Sentenza intervenuta.

Il Ruolo dei Consiglieri componenti le dette Camere vien rinnovato tutti gli anni con turno alternativo.

Le competenze di questa Corte, come la Procedura da seguirsi avanti le diverse Camere

della medesima, sono tracciate nel prelodato
Motuproprio de' 2. Agosto, e nelle successive
Dichiarazioni e Istruzioni de' 9. Novembre 1838.

Presidente

Sig. Cav. Niccolò Nervini.

Vice-Presidenti

Sig. Valentino Del Greco.

Sig. Tito Coppi.

Sig. Angiolo Maestri.

Sig. Gaetano Rodriguez.

Consiglieri Onorarj

Sig. Lodovico Baldini.

Sig. Lorenzo Branchi.

Sig. Antonio Masoni.

Sig. Cav. Berardo Dotti.

Consiglieri Ordinarij

Sig. Giuseppe Orsini.

Sig. Jacopo Goretti.

Sig. Silvio Bonajuti.

Sig. Donato Betti.

Sig. Vincenzo Landucci.

Sig. Zanobi Pasqui.

Sig. Luigi Fischer.

Sig. Giuseppe Gilles.

Sig. Raffaello Cocchi.

Sig. Pietro Begni.

Sig. Tommaso Martini.

Sig. Odoardo Bartalini.

Sig. Gio. Battista Ajazzi.

Sig. Luigi Giachi.

Sig. Enrico Poggi.

Sig. Giuseppe Sichi.

SEGRETARIA DEL PRESIDENTE.

Segretario

Sig. Avv. Alessandro Lanini.

Commesso

Sig. Avv. Alessandro Ribecai.

Copista

Sig. Pietro Baldini.

CANCELLERIA.

Cancelliere

Sig. Domenico Nenci.

Coadiutori

Sig. Luigi Paoli.

Sig. Gio. Battista Bertini.

Sig. Sebastiano Magnelli.

Sig. Antonio Andreucci.

Sig. Scipione Stiatti.

Sig. Vincenslao Querci.

Coadiutore aggregato

Sig. Agostino Felici.

Copisti

Sig. Carlo Biadi.

Sig. Francesco Chirici.

Sig. Cesare Chiavacci.

Sig. Antonio Quattrini.

Sig. Francesco Bruschi.

Ajuto

Sig. Ferdinando Buti.

Uscieri Udienzieri, Cursori Citazioni, e Custodi.



**UFFIZIO DEL REGIO PROCURATORE
GENERALE**

In ordine al Veneratissimo Motuproprio del 2. Agosto 1838. l'Amministrazione della Giustizia tanto Civile che Criminale è assistita dal Ministero Pubblico, e ne è il capo il R. Procuratore Generale stabilito in Firenze.

Interviene Esso alla Corte di Cassazione; e presso le diverse Camere della Corte Regia le parti del Ministero Pubblico sono sostenute o dallo stesso R. Procuratore, o da' suoi Avvocati Generali, o Sostituti.

Presso tutti i Tribunali Collegiali di prima Istanza esiste un Regio Procuratore, e con Sostituti in alcuni.

Gli attributi del Ministero Pubblico in ogni parte sì Civile che Criminale vengono determinati dallo stesso Motuproprio, e dalle successive Dichiarazioni, e Istruzioni del 9. Novembre 1838.

Regio Procurator Generale

Sig. Cav. Niccolò Lami.

Primo Avvocato Generale

Sig. Gio. Antonio Venturi.

Secondo Avvocato Generale

Sig. Enrico Sabatini.

Terzo Avvocato Generale

Sig. Antonio Bicchierai.

Primo Sostituto

Sig. Casimiro Isolani.

Secondo Sostituto

Sig. Ferdinando Lami.

Terzo Sostituto

Sig. Augusto Coppi.

Segretario

Sig. Francesco Rossi.

Commesso

Sig. Lotario Bonaini.

Apprendisti

Vaca.

Vaca.

Copisti

Sig. Torello Frilli.

Sig. Andrea Marchionni.

Sig. Giovanni Chidini.

Sig. Ermanno Viliani.

Due Custodi.



**TRIBUNALI COLLEGIALI
DI PRIMA ISTANZA**

Sono creati col Motuproprio Sovrano de' 2. Agosto 1838. , e con Giurisdizione mista Civile e Criminale, e decidono in Turni Civili e Criminali. Nelle materie Civili giudicano inappellabilmente sino al merito di Lire 800, e sugli Appelli dalle Sentenze dei Giudici Civili e dei Vicarj, e Potestà; e appellabilmente per ogni merito maggiore delle L. 800. Giudicano inappellabilmente dei Delitti, e Trasgressioni che si puniscono coll' Esilio dal Compartimento Governativo, o altra pena inferiore.

Vi sono anche dei Giudici Civili i quali sono instituiti per le cause di merito non eccedente le Lire 400., e con giurisdizione volontaria per qualunque merito.

Vi sono pure dei Giudici Direttori degli Atti Criminali, che servono alla Istruzione degli Atti Criminali, e sono anche investiti di una minor Competenza Criminale.

TRIBUNALE DI PRIMA ISTANZA DI FIRENZE.

Presidente

Sig. Cav. Jacopo Mazzei.

Vice-Presidente

Sig. Paolo Falleri.

TRIBUNALE DI PRIMA ISTRUZZIONE
AUDITORI

Sig. Bartolommeo Franceschi.

Sig. Scipione Rindi.

Sig. Giovanni Franchi.

Sig. Cav. Leopoldo Giovannini.

Sig. Giuseppe Rossini.

Sig. Giuseppe Marrucchi.

Sig. Cav. Maurizio Alli Maccarani.

Sig. Innocenzio Gigli.

Sig. Raimondo Buoninsegni.

Sig. Pietro Ciaccheri.

Giudici Supplenti

Sig. Cav. Avv. Ranieri Lamporecchi.

Sig. Avv. Benedetto Agrifoglio.

Sig. Avv. Gaspero Capei.

Sig. Avv. Vincenzo Landrini.

Sig. Avv. Luigi Siccoli.

Sig. Avv. Ferdinando Andreucci.

Regio Procuratore

Sig. Ferdinando Fortini.

Primo Sostituto

Sig. Andrea Lorini.

Secondo Sostituto

Sig. Fabio Bordoni.

Terzo Sostituto

Sig. Pier Antonio Cerretelli.

Quarto Sostituto

Sig. Gaetano Morelli.

Giudice Civile di S. Croce

Sig. Francesco Pacini.

Giudici Supplenti

Sig. Dott. Luca Piccioli.

Sig. Dott. Felice Bozzi.

Giudice Civile di S. M. Novella

Sig. Luigi Galassi.

Giudici Supplenti

Sig. Dott. Raimondo Meconi.

Sig. Dott. Orazio Casanuova.

Giudice Civile di S. Spirito

Sig. Benedetto Bordoni.

Giudici Supplenti

Sig. Dott. Pietro Berti.

Sig. Dott. Bartolommeo Bacci.

Giudice Direttore degli Atti Criminali

Sig. Agostino Puccini.

CANCELLERIA DEL TRIBUNALE DI PRIMA ISTANZA

Cancelliere

Sig. Filippo Teghini.

Coadiutori

Sig. Ferdinando Cartoni.

Sig. Ferdinando Fiorani.

Sig. Francesco Berti.

Sig. Michele Gori.

Sig. Gaddo Sergardi.

Sig. Fabio Cantucci.

Sig. Ulisse Farulli.

- Sig. Ferdinando Golini.
Sig. Niccolò Ciarpaglini.
Sig. Francesco Bini.
Sig. Ferdinando Alessandri.
Coadiutore aggregato
Sig. Gaetano Boboli.
Archivista
Sig. Evangelista Artimini.
Ajuto Archivista
Sig. Pietro Ciaccheri.
Copisti
Sig. Gaetano Mariottini.
Sig. Ferdinando Biadi.
Sig. Bartolo Bartoli.
Sig. Luigi Marabotti.
Sig. Candido Cecchi.
Sig. Giuseppe Cantieri.
Sig. Giuseppe Parenti.
Sig. Leopoldo Sorbi.
Sig. Giuseppe Maestrini.
Ajuto
Sig. Rinaldo Del Lungo.
Copista addetto al Regio Procuratore
Sig. Domenico Corsi.
Copisti addetti ai Giudici Civili
Sig. Fortunato Manetti.
Sig. Raffaello Olivieri.
Sig. Francesco Querci.
*Uscieri Udienzieri, Cursori Cita-
zionieri, Banditori, e Custodi.*

CANCELLERIA DELLA DIREZIONE DEGLI ATTI

CRIMINALI

Cancelliere

Sig. Vincenzo Corsi.

Coadiutori

Sig. Chicomedio Brogiotti.

Sig. Pietro Dini.

Sig. Luigi Falorsi.

Sig. Achille Palazzeschi.

Sig. Rodolfo Fabroni.

Ajuti dei Coadiutori e di Cancelleria

Sig. Luigi Frusi.

Sig. Antonio Lazzerini.

Sig. Angiolo Marchettini.

Vaca.

Copista addetto al Direttore

Sig. Vincenzo Leoni.

Cursori Citazionieri, e Custodi.

TRIBUNALE DI PRIMA ISTANZA DI LIVORNO

Presidente

Sig. Francesco Billi.

Auditori

Sig. Vincenzo Gotti.

Sig. Giorgio Nomis.

Sig. Aurelio Casini.

Sig. Carlo Galardi.

Sig. Cav. Michele D'Angiolo.

Giudici Supplenti

- Sig. Avv. Vincenzo Giera.
Sig. Avv. Guglielmo Pachò.
Sig. Avv. Luigi Giera.
Vaca.

Giudici Supplenti onorarj

- Sig. Avv. Alessandro Mugnai.
Sig. Cav. Avv. Giuseppe Mochi.

Regio Procuratore

- Sig. Gaetano Bandi.

Sostituto

- Sig. Gregorio Guidi.

Giudice Civile di S. Marco

- Sig. Luigi Marcucci.

Giudici Supplenti

- Sig. Avv. Albizo Bianchetti.
Sig. Dott. Tommaso Mangani.

Giudice Civile di S. Leopoldo

- Sig. Paolo Lami.

Giudici Supplenti

- Sig. Dott. Gaetano Bonechi.
Sig. Dott. Niccolò Del Corda.

Giudice Direttore degli Atti Criminali

- Sig. Antonio Cempini.

CANCELLERIA DEL TRIBUNALE DI PRIMA ISTANZA

Cancelliere

- Sig. Francesco Gasparini.

Coadiutori

- Sig. Giuseppe Farsetti.
Sig. Michele Marghieri.

- Sig. Girolamo Bindi.
Sig. Antonio Cempini.
Sig. Carlo Caponi.
Sig. Carlo Salucci.

Copisti

- Sig. Francesco Conti.
Sig. Paolo Conti.
Sig. Francesco Amorosi.
Sig. Domenico Sabatini.
Sig. Michele Saltini.

Copista addetto al Regio Procuratore

- Sig. Aristide Bartolucci.

Uscieri Udienzieri, Cursori Citazionieri, e Custodi.

CANCELLERIA DELLA DIREZIONE DEGLI ATTI
CRIMINALI

Cancelliere

- Sig. Filippo Muini.

Coadiutori

- Sig. Ranieri Fiesole.
Sig. Domenico Gentili.
Sig. Averardo Franciosini.

Ajuti dei Coadiutori, e di Cancelleria

- Sig. Pietro Frizzi.
Sig. Giorgio Tarantini.
Sig. Luigi Ciampelli.

Copista addetto al Direttore

- Sig. Giuseppe Landi.

Cursori Citazionieri, e Custode.



TRIBUNALE DI PRIMA ISTANZA DI PISA

Presidente

Sig. Giuseppe Arcangioli.

Auditori

Sig. Giacinto Albergotti.

Sig. Francesco Borghini.

Sig. Gio. Targioni Tozzetti.

Sig. Filippo Bertacchi.

Sig. Alfonso Casini.

Giudici Supplenti

Sig. Avv. Antonio Dell' Hoste.

Sig. Dott. Isidoro Giusti.

Sig. Dott. Andrea Vannucchi.

Sig. Dott. Luigi Augias.

Regio Procuratore

Sig. Baldassarre Paoli.

Sostituto

Sig. Giuseppe Lampaggi.

Giudice Civile

Sig. Luigi Marchettini.

Giudici Supplenti

Sig. Dott. Francesco Parenti.

Sig. Dott. Antonio Giorgi.

Giudice Direttore degli Atti Criminali

Sig. Girolamo Gori.

GANCELLERIA DEL TRIBUNALE DI PRIMA ISTANZA

Cancelliere

Sig. Leopoldo Gasparini.

Coadiutori

Sig. Andrea Poletti Moranti.

Sig. Angiolo Borghini.

Sig. Benedetto Ceccanti.

Sig. Tiberio Guidotti.

Copisti

Sig. Gustavo Bartalini.

Sig. Gaetano Riminaldi.

Sig. Enrico Acconci.

Sig. Vincenzo Giulioni.

Copista addetto al Regio Procuratore

Sig. Torello Spadini.

Uscieri Udienzieri, Cursori Citazionieri, e Custodi.

CANCELLERIA DELLA DIREZIONE DEGLI ATTI

CRIMINALI

Cancelliere

Sig. Gustavo Adolfo Chini.

Coadiutore

Sig. Donato Frullani.

Ajuti del Coadiutore, e di Cancelleria

Sig. Ettore Calderai.

Sig. Giovacchino Pecori.

Copista addetto al Direttore

Sig. Francesco Ferri.

Cursori Citazionieri diversi.

TRIBUNALE DI PRIMA ISTANZA DI SIENA

Presidente

Sig. Gio. Gastone Ciatti.

Auditori

Sig. Lorenzo Niccolai.

Sig. Pietro Meconi.

Sig. Francesco Bicci.

Sig. Claudio Cantieri.

Sig. Scevola Casanuova.

Giudici Supplenti

Sig. Avv. Gaetano Pippi.

Sig. Dott. Antonio Pini.

Sig. Dott. Niccola Vegni.

Sig. Dott. Riccardo Stasi.

Regio Procuratore

Sig. Giovanni Salvi.

Sostituto

Sig. Girolamo Selvi.

Giudice Civile

Sig. Federigo Comini.

Giudici Supplenti

Sig. Dott. Francesco Lanzi.

Sig. Dott. Flavio Buffi.

Giudice Direttore degli Atti Criminali

Sig. Luigi Massi.

CANCELLERIA DEL TRIBUNALE DI PRIMA ISTANZA

Cancelliere

Sig. Michele Zangrandi.

Coadiutori

Sig. Vincenzo Busatti.

Sig. Giovanni Nardi.

Sig. Giovanni Cesarini.

Sig. Pellegrino Tarchi.

Copisti

Sig. Alessandro Castellini.

Sig. Lodovico Marzucchi.

Copista addetto al Regio Procuratore

Sig. Girolamo Socci.

Uscieri Udienzieri, Cursori Citazionieri, e Custodi.

CANCELLERIA DELLA DIREZIONE DEGLI ATTI

CRIMINALI

Cancelliere

Sig. Carlo Gori.

Coadiutore

Sig. Giuliano Marraccini.

Ajuti del Coadiutore, e di Cancelleria

Sig. Raffaello Ferri.

Sig. Angiolo Baccioni.

Copista addetto al Direttore

Sig. Antonio Turillazzi.

Cursori Citazionieri diversi.



TRIBUNALE DI PRIMA ISTANZA D'AREZZO

Presidente

Sig. Alessandro Gatteschi.

Auditori

Sig. Antonio Biagioli.

Sig. Eduardo Del Sarto.

Sig. Antonio Ghezzi.

Sig. Vincenzo Begni.

Sig. Antonio Pistoì.

Giudici Supplenti

Sig. Avv. Marco Marchetti.

Sig. Dott. Carlo Sandrelli.

Sig. Dott. Leonardo Romanelli.

Sig. Dott. Francesco Brizzi.

Regio Procuratore

Sig. Giorgio Valerj.

Sostituto

Sig. Onorato Mochi.

Giudice Civile

Sig. Giuseppe Barsotti.

Giudici Supplenti

Sig. Dott. Donato Giorni.

Sig. Dott. Adriano Severi.

Cancelliere

Sig. Luigi Ballori.

Coadiutori

- Sig. Gaetano Baldini.
Sig. Gaetano Bartolini.
Sig. Enrico Azzarri.
Sig. Francesco Guiducci.

Copisti

- Sig. Leopoldo Cardini.
Sig. Adamo Pispoli.
Sig. Cesare Viviani.
Sig. Pietro Redi.

Copista addetto al Regio Procuratore

- Sig. Raffaello Massaini.

Ajuto

- Sig. Antonio Gugliantini.

Uscieri Udienzieri, Cursori Citazionieri, e Custodi.



TRIBUNALE DI PRIMA ISTANZA DI PISTOJA

Presidente

- Sig. Luigi Sgai.

Auditori

- Sig. Antonio Scali.
Sig. Agostino Pavolini.
Sig. Tommaso Crocchi.
Sig. Giuseppe Fortini.
Sig. Luigi Zannetti.

Giudici Supplenti

Sig. Dott. Domenico Bozzi.

Sig. Dott. Antonio Trinci.

Sig. Dott. Gabbriello Camici.

Sig. Dott. Luigi Alberti.

Regio Procuratore

Sig. Giulio Porrini.

Sostituto

Sig. Alessandro Bossini.

Giudice Civile

Sig. Sebastiano Panichi.

Giudici Supplenti

Sig. Dott. Giuseppe Grossi.

Sig. Dott. Jacopo Piermei.

Cancelliere

Sig. Arcangiolo Notari.

Coadiutori

Sig. Amerigo Baldinotti.

Sig. Pietro Belardi.

Sig. Antonio Agnini.

Sig. Pietro Galli.

Copisti

Sig. Alessandro Saltini.

Sig. Ferdinando Bagnani.

Sig. Pasquale Bargioni.

Sig. Jacopo Vannetti.

Copista addetto al Regio Procuratore

Sig. Vincenzo Stagi.

Uscieri Udienzieri, Cursori Citazio-
nieri, e Custodi.



TRIBUNALE DI PRIMA ISTANZA DI GROSSETO

Presidente

Sig. Gregorio Loli-Piccolomini.

Auditori

Sig. Giuseppe Pigli.

Sig. Cammillo Vanni.

Sig. Lodovico Marzichi.

Sig. Gregorio Fineschi.

Giudici Supplenti

Sig. Dott. Isidoro Ferrini.

Sig. Dott. Luigi Romualdi.

Sig. Dott. Carlo Neri.

Regio Procuratore

Sig. Carlo Migliorini.

Sostituto

Sig. Leopoldo Facchini.

Cancelliere

Sig. Vitale Radi.

Coadiutori

Sig. Gio. Battista Manciatì.

Sig. Giuseppe Pascucci.

Sig. Bartolo Bartoliui.

Copisti

Sig. Pietro Vannucchi.

Sig. Achille Lenzi.

Sig. Carlo Valerj.

Copista addetto al Regio Procuratore

Sig. Enrico Brazzini.

Uscieri Udienzieri, Cursori Citazionieri, e Custodi.



TRIBUNALE DI PRIMA ISTANZA DI S. MINIATO

Presidente

Sig. Enrico Branchi.

Auditori

Sig. Gio. Battista Venturucci.

Sig. Antonio Puccini.

Sig. Antonio Cantini.

Giudici Supplenti

Sig. Avv. Giuseppe Banti.

Sig. Avv. Pietro Garinei.

Sig. Dott. Enrico Bonfanti.

Regio Procuratore

Sig. Francesco Trecci.

Sostituto

Sig. Luigi Lami.

Cancelliere

Sig. Antonio Pandolfini-Barberi.

Coadiutori

Sig. Alessio Boschi.

Sig. Giuseppe Gelati.

Copisti

Sig. Luigi Caverni.

Sig. Luigi Filippieri.

Copista addetto al Regio Procuratore

Sig. Gaetano Cartoni.

Uscieri Udienzieri, Cursori Citazio-

nieri, e Custodi.

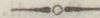

TRIBUNALE DI PRIMA ISTANZA
DI MONTEPULCIANO

Presidente

Sig. Paolo Uccelli.

Auditori

Sig. Giovanni Dini.

Sig. Enrico Piquè.

Giudici Supplenti

Sig. Dott. Flavio Mazzoni.

Sig. Dott. Lorenzo Matteini.

Sig. Dott. Giulio Rossi.

Regio Procuratore

Sig. Lorenzo Nelli.

Cancelliere

Sig. Pellegrino Niccoli.

Coadiutori

Sig. Virgilio Ansidei.

Sig. Cesare Augusto Monteverde.

Copisti

Sig. Odoardo Francioni.

Sig. Atto Jovi.

Copista addetto al Regio Procuratore

Sig. Pietro Giuria.

Uscieri Udienzieri, Cursori Citazio-
nieri, e Custodi.

TRIBUNALE DI PRIMA ISTANZA DELLA ROCCA
S. CASCIANO

Presidente

Sig. Gio. Battista Borghi.

Auditori

Sig. Antonio Mosti.

Sig. Eugenio Branchi.

Giudici Supplenti

Sig. Dott. Michele Ciani.

Sig. Dott. Tommaso Tassinari.

Sig. Dott. Alamanno Berti.

Regio Procuratore

Sig. Guglielmo Bollini.

Cancelliere

Sig. Angiolo Borchi.

Coadiutore

Sig. Eugenio Rebuffat.

Copisti

Sig. Gregorio Cappelli.

Sig. Cherubino Mazzoni.

Uscieri Udienzieri, Cursori Citazio-
nieri, e Custodi.

TRIBUNALE DI PRIMA ISTANZA
DI PONTREMOLI

Presidente

Sig. Luigi Minghetti.

Auditori

Sig. Jacopo Bonfanti.

Sig. Ulisse Tacconi.

Giudici Supplenti

Sig. Avv. Raffaello Reghini.

Sig. Dott. Domenico Giumelli.

Sig. Dott. Giulio Bertinelli.

Regio Procuratore

Sig. Filippo Formichini.

Cancelliere

Sig. Giuseppe Lumachi.

Coadiutore

Sig. Ranuzio Venturini.

Copisti

Sig. Lorenzo Pavolini.

Sig. Francesco Frassinelli.

Usciere Udienze, Cursore Cita-
zionario, e Custodi.



TRIBUNALE DI PRIMA ISTANZA
DI PORTO-FERRAJO

Presidente

Sig. Filippo Stocchi.

Auditori

Sig. Giorgio Moriubaldini.

Sig. Martino Paparoni.

Giudici Supplenti

Sig. Dott. Teodoro Corsi.

Sig. Dott. Giuseppe Belli.

Sig. Dott. Giorgio Manganaro.

Regio Procuratore

Sig. Alfonso Lepri.

Cancelliere

Sig. Francesco Puccinelli.

Coadiutore

Sig. Ranieri Giacomelli.

Copisti

Sig. Francesco Mori.

Sig. Girolamo Paolini.

Usciere Udienziere, Cursore Cita-
zionario, e Custode



TRIBUNALE DI PRIMA ISTANZA
DI VOLTERRA.

Presidente

Sig. Lodovico Stefanopoli.

Auditori

Sig. Diederigo Barigazzi.

Sig. Scipione Del Punta.

Giudici Supplenti

Vaca.

Vaca.

Regio Procuratore

Sig. Vincenzo Cercignani.

Cancelliere

Sig. Pompilio Spagna.

Coadiutore

Sig. Teodoro Bernardini.

Copisti

Sig. Emilio Guerrieri.

Sig. Carlo Mazzinghi.

Usciere Udienziere, Cursore Cita-

zionario, e Custode.

VICARIATI

PER ORDINE ALFABETICO

I Vicarj Regi nel Civile sono investiti della Giurisdizione medesima contenziosa, e volontaria data ai Giudici Civili, e nel Criminale hanno gli attributi, e gl'incarichi stessi dei Giudici Direttori degli Atti Criminali: Sono poi Ministri di Polizia, e di Buon-Governo a forma degli Ordini generali del Granducato nei rispettivi Circondarj Governativi. Si distinguono in tre Classi, e vi è una Cancelleria in ciascun Vicariato.

ABBADIA S. SALVADORE (*Terza Classe*)

Sig. Giuseppe Scacchetti, Vicario.
Sig. Pietro Palagi, Cancelliere.

ARCIDOSO (*Seconda Classe*)

Sig. Francesco Giannini, Vicario.
Sig. Carlo Gori, Cancelliere.
Sig. Leonardo Grifoni, Coadiutore.

AREZZO (*Terza Classe*)

Sig. Felice Barli, Vicario.
Sig. Raffaello Bandini, Cancelliere.
Sig. Luigi Crocchi, Coadiutore.
Sig. Gregorio Forni, 1.^o Ajuto del Coadiutore e di Cancelleria.

Sig. Enrico Lenzi, 2.^o Ajuto come sopra.
Sig. Luigi Luzzi, Copista addetto al Vicario.

ASCIANO (*Terza Classe*)

Sig. Domenico Barchi, Vicario.
Sig. Roberto Bocciardi, Cancelliere.

ASINALUNGA (*Terza Classe*)

Sig. Angiolo Pampaloni, Vicario.

Sig. Antonio Caramelli, Cancelliere.

BAGNO (*Terza Classe*)

Sig. Geremia Rosini, Vicario.

Sig. Antonio Pasquini, Cancelliere.

BAGNONE (*Terza Classe*)

Sig. Giuseppe Damiani, Vicario.

Sig. Giuseppe Berti, Cancelliere.

BARGA (*Terza Classe*)

Sig. Francesco Della Chiostra, Vicario.

Sig. Francesco Donati, Cancelliere.

BORGO S. SEPOLCRO (*Prima Classe*)

Sig. Giulio Costanti, Vicario.

Sig. Antonio Nuti, Cancelliere.

Sig. Ernesto Del Turco, Coadiutore.

CAMPIGLIA (*Terza Classe*)

Sig. Giuseppe Ermini, Vicario.

Sig. Remigio Manetti, Cancelliere.

CASTIGLION FIORENTINO (*Terza Classe*)

Sig. Paolo Balbiani, Vicario.

Sig. Tito Carloni, Cancelliere.

CHIUSDINO (*Terza Classe*)

Sig. Paolo Cesarini, Vicario.

Sig. Cammillo Agostini, Cancelliere.

CHIUSI (*Terza Classe*)

Sig. Agostino Tedeschi, Vicario.

Sig. Luigi Vegni, Cancelliere.

COLLE (*Seconda Classe*)

Sig. Luigi Manenti, Vicario.

Sig. Gio. Battista Santi, Cancelliere.

Sig. Giuseppe Bindi, Coadiutore.

CORTONA (*Prima Classe*)

- Sig. Antonio Carloni, Vicario.
Sig. Giacomo Brachini, Cancelliere.
Sig. Cosimo Bersotti, Coadiutore.

EMPOLI (*Seconda Classe*)

- Sig. Ferdinando Corbelli, Vicario.
Sig. Benedetto Bianchini, Cancelliere.
Sig. Enrico Soci, Coadiutore.

FIVIZZANO (*Seconda Classe*)

- Sig. Ettore Palazzeschi, Vicario.
Sig. Michele Venturi, Cancelliere.
Sig. Ademaro Ripoli, Coadiutore.

FUCECCHIO (*Seconda Classe*)

- Sig. Giovanni Dragoni, Vicario.
Sig. Luigi Cioletti, Cancelliere.
Sig. Carlo Riesch, Coadiutore.

GROSSETO (*Terza Classe*)

- Sig. Giovanni Versari, Vicario.
Sig. Gio. Batt. Puccini, Cancelliere.
Sig. Pietro Bernardini, Coadiutore.

ISOLA DEL GIGLIO (*Terza Classe*)

- Sig. Virgilio Brunacci, Vicario.
Sig. Valentino Cioni, Cancelliere.

LARI (*Terza Classe*)

- Sig. Jacopo Ferrati, Vicario.
Sig. Francesco Pometti, Cancelliere.

MARRADI (*Terza Classe*)

- Sig. Ernesto Baciocchi, Vicario.
Sig. Pasquale Loddi, Cancelliere.

MASSA MARITTIMA (*Terza Classe*)

- Sig. Leopoldo Forti, Vicario.
Sig. Girolamo Sderci, Cancelliere.
Sig. Roberto Guidotti, Coadiutore.

MODIGLIANA (*Seconda Classe*)

- Sig. Agostino Bandi, Vicario.
Sig. Giuseppe Ciarpi, Cancelliere.

MONTALCINO (*Terza Classe*)

- Sig. Clodoveo Marabotti, Vicario.
Sig. Achille Travaglini, Cancelliere.

MONTE S. SAVINO (*Seconda Classe*)

- Sig. Giuseppe Vannucchi, Vicario.
Sig. Antonio Veneziani, Cancelliere.

- Sig. Francesco Senesi Coadiutore.

ORBETELLO (*Terza Classe*)

- Sig. Emilio Zati, Vicario.
Sig. Pasquale Padelletti, Cancelliere.

PESCIA (*Prima Classe*)

- Sig. Curzio Petri, Vicario.
Sig. Giuseppe Sartini, Cancelliere.
Sig. Orazio Boccacci, Coadiutore.

PIENZA (*Terza Classe*)

- Sig. Natale Chimenti, Vicario.
Sig. Andrea Guidi, Cancelliere.

PIETRASANTA (*Seconda Classe*)

- Sig. Ranieri Bozzi, Vicario.
Sig. Paolo Gagli, Cancelliere.
Sig. Giorgio Frati, Coadiutore.

PIOMBINO (*Terza Classe*)

- Sig. Luciano Del Chiaro, Vicario.
Sig. Giuseppe Sorelli, Cancelliere.

PISTOJA (*Terza Classe*)

- Sig. Leopoldo Lombardi, Vicario.
Sig. Domenico Vannuccini, Cancelliere.
Sig. Luigi Baldassarre Grassi, Coadiutore.
Sig. Antonio Nencioni, 1.º Ajuto del Coadiutore e di Cancelleria.
Sig. Pietro Scuricini, 2.º Ajuto come sopra.
Sig. Eugenio Corsi, Copista addetto al Vicario.

PITIGLIANO (*Terza Classe*)

- Sig. Pier Antonio Ceracchini, Vicario.
Sig. Francesco Petreni, Cancelliere.
Sig. Fabio Pagni, Coadiutore.

PONTASSIEVE (*Seconda Classe*)

- Sig. Leopoldo Baldini, Vicario.
Sig. Giovanni Tommasini, Cancelliere.
Sig. Luigi Farfalli, Coadiutore.

PONTEDERA (*Seconda Classe*)

- Sig. Vincenzo Bollini, Vicario.
Sig. Rinaldo Quattrini, Cancelliere.
Sig. Giuseppe Bartolini, Coadiutore.

POPPI (*Seconda Classe*)

- Sig. Giuseppe Corsini, Vicario.
Sig. Gio. Evangelista Paperini, Cancelliere.
Sig. Luigi Puccini, Coadiutore.

PORTOFERRAJO (*Seconda Classe*)

- Sig. Dario Cosci, Aud. Vicario.
Sig. Lorenzo Rosi, Cancelliere.
Sig. Alessandro Cangini, Coadiutore.

PRATO (*Prima Classe*)

- Sig. Antonio Allegretti, Vicario.
Sig. Giovanni Boattini, Cancelliere.
Sig. Venanzio Magrini, Coadiutore.

RADDA (*Terza Classe*)

- Sig. Tommaso Palagi, Vicario.
Sig. Gaetano Lunghetti, Cancelliere.

RADIGOFANI (*Terza Classe*)

- Sig. Romualdo Nozzolini, Vicario.
Sig. Alessandro Gasperini, Cancelliere.

ROGCASTRADA (*Terza Classe*)

- Sig. Evandro Contri, Vicario.
Sig. Gustavo Monaldi, Cancelliere.

ROSIGNANO (*Terza Classe*)

- Sig. Dionisio Roselli, Vicario.
Sig. Enrico Franci, Cancelliere.

SCANSANO (*Terza Classe*)

Vicario, Vaca.

- Sig. Pietro Bocci, Cancelliere.

SCARPERIA (*Seconda Classe*)

- Sig. Raffaello Del Rosso, Vicario.
Sig. Augusto Valentini, Cancelliere.
Sig. Gustavo Vanghetti, Coadiutore.

SAN GIMIGNANO (*Terza Classe*)

- Sig. Raffaello Brunori, Vicario.
Sig. Torello Granati, Cancelliere.

s. GIOVANNI (*Prima Classe*)

- Sig. Giuseppe Vannuccini, Vicario.
Sig. Pietro Guidotti, Cancelliere.
Sig. Luigi Torsellini, Coadiutore.

s. MARCELLO (*Terza Classe*)

- Sig. Niccolò Berti, Vicario.
Sig. Paolo Materassi, Cancelliere.

VICO PISANO (*Terza Classe*)

- Sig. Giuseppe Bini, Vicario.
Sig. Giuseppe Rossi, Cancelliere.

POTESTERIE

PER ORDINE ALFABETICO

I Potestà hanno nel contenzioso Civile la competenza stessa dei Vicarj, e Giudici Civili; sono investiti della stessa Giurisdizione Volontaria; hanno incumbenze e minori attributi di Polizia, e Buon-Governo dependentemente dai rispettivi Vicarj Regj, e disimpegnano nelle materie Criminali gli attributi, e gli oneri di Polizia Giudiziaria.

ALBIANO (*Terza Classe*)

Sig. Giuseppe Anziani, Potestà.

ALTOPASCIO (*Seconda Classe*)

Sig. Baldassarre Baldi, Potestà.

ANGHIARI (*Prima Classe*)

Sig. Pietro Morelli, Potestà.

BAGNI S. GIULIANO (*Seconda Classe*)

Sig. Carlo Pachetti, Potestà.

BAGNO A RIPOLI (*Prima Classe*)

Sig. Ranieri Venturini, Potestà.

BIBBIENA (*Prima Classe*)

Sig. Michelangiolo Tamperi, Potestà.

BIBBONA (*Terza Classe*)

Sig. Carlo Bini, Potestà.

BORGO A BUGGIANO (*Seconda Classe*)

Sig. Innocenzio Tommasi, Potestà.

BORGO S. LORENZO (*Prima Classe*)

Sig. Antonio Rocchi, Potestà.

BUON CONVENTO (*Terza Classe*)

Sig. Salvatore Brogi, Potestà.

- CALICE (*Terza Classe*)
Sig. Antonio Tognini, Potestà.
- CAMPI (*Prima Classe*)
Sig. Ferdinando Mascagni, Potestà.
- CARMIGNANO (*Seconda Classe*)
Sig. Francesco Tosi, Potestà.
- CASOLE (*Seconda Classe*)
Sig. Luigi Marzi, Potestà.
- CASTEL FRANCO DI SOTTO (*Prima Classe*)
Sig. Donato Pigli, Potestà.
- CASTEL DEL PIANO (*Seconda Classe*)
Sig. Lorenzo Simonelli, Potestà.
- CASTEL FIORENTINO (*Seconda Classe*)
Sig. Francesco Giovannini, Potestà.
- CASTEL NUOVO BERARDENGA (*Terza Classe*)
Sig. Giulio Fonio, Potestà.
- CASTIGLION DELLA PESCAJA (*Terza Classe*)
Sig. Giuseppe Giustarini, Potestà.
- CERRETO GUIDI (*Terza Classe*)
Sig. Marco Tullio Ciceroni, Potestà.
- CETONA (*Terza Classe*)
Sig. Pietro Arzilli, Potestà.
- CINIGIANO (*Terza Classe*)
Sig. Scipione Costanti, Potestà.
- DICOMANO (*Seconda Classe*)
Sig. Domenico Leoneschi, Potestà.
- FIESOLE (*Prima Classe*)
Sig. Fabio Mazzoni, Potestà.
- FIGLINE (*Prima Classe*)
Sig. Carlo Girolami, Potestà.
- FIRENZUOLA (*Prima Classe*)
Sig. Pietro Biagini, Potestà.

FOJANO (*Prima Classe*)

Sig. Antonio Pieralli, Potestà.

GALLUZZO (*Prima Classe*)

Sig. Stanislao Bocciarelli, Potestà.

GALEATA (*Seconda Classe*)

Sig. Leopoldo Lagomarsini, Potestà.

GIUNGARICO (*Terza Classe*)

Sig. Carlo Comandoli, Potestà.

GREVE (*Seconda Classe*)

Sig. Francesco Lombardi, Potestà.

LASTRÀ A SIGNA (*Prima Classe*)

Sig. Ottavio Marabotti, Potestà.

LUCIGNANO (*Seconda Classe*)

Sig. Giorgio Mattei, Potestà.

MANCIANO (*Seconda Classe*)

Potestà, Vaca.

MARCIANA (*Terza Classe*)

Sig. Michelangiolo Tortolini, Potestà.

MERCATALE (*Terza Classe*)

Sig. Settimio Marini, Potestà.

MONSUMMANO (*Seconda Classe*)

Sig. Luigi Donnini, Potestà.

MONTAJONE (*Terza Classe*)

Sig. Dario Fossi, Potestà.

MONTALE (*Terza Classe*)

Sig. Luigi Martinozzi, Potestà.

MONTERCHI (*Terza Classe*)

Sig. Antonio Agati, Potestà.

MONTESPERTOLI (*Terza Classe*)

Sig. Giuseppe Gardella, Potestà.

MONTEVARCHI (*Prima Classe*)

Sig. Luigi Paglicci, Potestà.

MONTICIANO (*Terza Classe*)

Sig. Antonio Nenci, Potestà.

MONTIERI (*Terza Classe*)

Sig. Gregorio Danesi, Potestà.

PECCIOLI (*Prima Classe*)

Sig. Marcello Cerboni, Potestà.

PIEVE S. STEFANO (*Prima Classe*)

Sig. Pietro Dragoni, Potestà.

POGGIBONSI (*Seconda Classe*)

Sig. Giulio Mazzoni, Potestà.

POMARANCE (*Terza Classe*)

Sig. Carlo Coradini, Potestà.

PORTO S. STEFANO (*Seconda Classe*)

Sig. Silvestro Fei, Potestà.

PRATO VECCHIO (*Seconda Classe*)

Sig. Valeriano Carnecchia, Potestà.

RADIGONDOLI (*Terza Classe*)

Sig. Alessandro Visconti, Potestà.

REGGELLO (*Terza Classe*)

Sig. Giovanni Naldi Potestà.

ROSIA (*Terza Classe*)

Sig. Leopoldo Ciaccheri, Potestà.

SAMBUCA (*Terza Classe*)

Sig. Michele Calderai, Potestà.

SARTEANO (*Terza Classe*)

Sig. Serafino Lami, Potestà.

SERAVEZZA (*Seconda Classe*)

Potestà, Vaca.

SESTINO (*Terza Classe*)

Sig. Bartolommeo Fiani, Potestà.

SESTO (*Prima Classe*)

Sig. Cosimo Cempini, Potestà.

s. GASCIANO (*Prima Classe*)

Sig. Lorenzo Socini, Potestà.

s. FIORA (*Terza Classe*)

Sig. Jacopo Norchi, Potestà.

s. QUIRICO (*Terza Classe*)

Sig. Giorgio Tanaron, Potestà.

TERRA DEL SOLE (*Terza Classe*)

Sig. Giuseppe Giorgini, Potestà.

TERRA NUOVA (*Terza Classe*)

Sig. Pilade Leoncini, Potestà.

REGJ COMMISSARIATI

REGIO COMMISSARIATO DI FIRENZE

Regio Commissario

Sig. Matteo Tassinari.

Primo Commesso

Sig. Avv. Agostino Sodi.

Secondo Commesso

Sig. Avv. Clemente Pieri.

Copisti

Sig. Guglielmo Pardini.

Sig. Leopoldo Berti.

Due Custodi.

REGIO COMMISSARIATO DI AREZZO

Regio Commissario

Sig. Cav. Avv. Francesco Petri.

Primo Commesso

Sig. Angiolo Palazzeschi.

Secondo Commesso

Sig. Avv. Luigi Cerretelli.

Copista

Sig. Carlo Ralli.

Due Custodi.



REGIO COMMISSARIATO DI PISTOJA

Regio Commissario

Sig. Avv. Angiolo Assirelli.

Commesso

Sig. Dott. Luigi Gualtierotti Morelli.

Copista

Sig. Giuseppe Carlesi.

Due Custodi.



REGIO COMMISSARIATO DI MONTEPULCIANO

Regio Commissario

Sig. Dott. Giuseppe Zannetti.

Cancelliere

Sig. Gio. Batt. Gorgoni.

Commesso

Sig. Avv. Michele Simonelli.

Copista

Sig. Raffaello Gori.

Un Custode.



REGIO COMMISSARIATO DI GROSSETO

Regio Commissario

Sig. Avv. Jacopo Arganini.

Segretario

Sig. Avv. Guido Forti.

Commesso

Sig. Giuseppe Nasini.

Copista

Sig. Ottavio Nasini.

Un Custode.



REGIO COMMISSARIATO DI VOLTERRA

Regio Commissario

Sig. Gaetano Landi.

Cancelliere

Sig. Dott. Ferdinando Pieretti.

Coadiutore

Sig. Avv. Olinto Carocci.

Commesso

Sig. Ottaviano Moggi.

Copista

Sig. Ferdinando Deghè.

Un Custode.



REGIO COMMISSARIATO DI PONTREMOLI

Regio Commissario

Sig. Dott. Epifanio Manetti.

Cancelliere

Sig. Dott. Luigi Purgli.

Coadiutore

Sig. Dott. Niccolò Stiatti.

Commesso

Sig. Avv. Matteo Porrini.

Copista

Sig. Pietro Reisoli.

Un Custode.



REGIO COMMISSARIATO DI ROCCA S. CASCIANO

Regio Commissario

- Sig. Benedetto Giunti. *Cancelliere*
Sig. Dott. Girolamo Cagnacci. *Coadiutore*
Sig. Avv. Adrasto Veneziani. *Commesso*
Sig. Avv. Giuseppe Valli. *Copista*
Sig. Domenico Tassinari. *Un Custode.*
-

REGIO COMMISSARIATO DI S. MINIATO

Regio Commissario

- Sig. Avv. Agostino Falleri. *Cancelliere*
Sig. Francesco Fazzini. *Coadiutore*
Sig. Avv. Tito Baroni. *Commesso*
Sig. Avv. Gio. Batt. Ragnoni. *Copista*
Sig. Luigi Mengozzi. *Un Custode.*
-

**DIPARTIMENTO GENERALE
DELLE POSTE DI TOSCANA**

SOPRINTENDENZA GENERALE.

Soprintendente

Sig. Giuseppe Pistoja, Cav. dell'Ordine di S. Stefano, e di quello del Merito sotto il Titolo di S. Giuseppe, Commendatore dell'Ordine Imperiale Austriaco della Corona di Ferro, e di quello di Sant'Anna di Russia, Cav. di quello Religioso e Militare dei SS. Maurizio e Lazzaro di Sardegna, di quello del Merito Civile di Sassonia, e Cavaliere di prima classe dell'Ordine Sacro Angelico Costantiniano di S. Giorgio di Parma.

Segretario

Sig. Cav. Pietro Leopoldo Mannucci Benincasa.

Primo Commesso

Sig. Giuseppe Pagni.

Secondo Commesso

Sig. Giuseppe Niccoli.

Primo Copista

Sig. Federigo Sciarelli.

Secondo Copista

Sig. Lodovico Boiti.

Archivista

Sig. Guglielmo Libri.

Computista

Sig. Giuseppe Matteini.

Ajuto del suddetto
e Computista dell' Ufficio Principale
Sig. Giuseppe Piattoli.

Secondo Ajuto
Sig. Paolo Marchesini.

Cassiere
Sig. Carlo Magnani.

Portieri.

ISPETTORATO GENERALE

E DIREZIONE PRINCIPALE DI FIRENZE.

Ispettore e Direttore principale

Sig. Carlo Mazzinghi, Cav. dell' Ordine di S.
Stefano, e di quello Pontificio sotto il Titolo
di S. Gregorio.

Ajuto del Direttore ,
Capo degli Arrivi e Partenze
e incaricato delle Staffette

Sig. Marco Matteini.

Primo Ufficiale

Sig. Leonardo Roti.

Secondo Ufficiale

Sig. Enrico Ercolini.

Terzo Ufficiale

Sig. Raffaello Casini.

Quarto Ufficiale

Vaca.

Quinto Ufficiale

Vaca.

Apprendisti

- Sig. Luigi Razzolini.
Sig. Giuseppe Borgiotti.
Sig. Giuseppe Rubino.

Primo Distributore

- Sig. Lodovico Mattiozzi.

Secondo Distributore

- Sig. Ferdinando Gargaruti.

Primo Ajuto

Vaca.

Aggregato

- Sig. Carlo Allodi.

Secondo Ajuto

- Sig. Raffaello Ciardi.

Ricevitore delle affrancature

- Sig. Filippo Pescetti.

Ajuto del medesimo

Vaca.

Aggregato

- Sig. Pietro Merlini.

Ministro delle Consegne e dei Corrieri

- Sig. Amerigo Spulcioni.

Ajuto

- Sig. Alessio Uguccioni.

Corrieri di prima classe

- Sig. Federico Molini.

Corrieri di seconda classe

- 1.^o Sig. Francesco Giorgi.
2.^o Sig. Ippolito Becattini.
3.^o Sig. Lorenzo Dini.
4.^o Sig. Giuseppe Mattiozzi.
5.^o Sig. Francesco Catani.
6.^o Sig. Antonio Vegni, *Corriere di Gabinetto.*

Corrieri di terza classe

- 1.º Sig. Antonio Martini.
- 2.º Sig. Cammillo Pastorini.
- 3.º Sig. Gio. Batt. Pozzesi.
- 4.º Sig. Agostino Mecatti.
- 5.º Sig. Giuseppe Bacci, *Corriere di Gabinetto.*
- 6.º Sig. Francesco Pozzesi.

Corrieri di quarta classe

- 1.º Sig. David Nistri.
- 2.º Sig. Olinto Martini.
- 3.º Sig. Raffaello Giorgi.

Corrieri Aspiranti

- 1.º Sig. Antonio Ricci.
- 2.º Sig. Stefano Chiti.
- 3.º Sig. Giuseppe Duranti.
- 4.º Sig. Giovacchino Pagani.

Custodi e Porta-Lettere.

DIREZIONI DI PRIMA CLASSE

DIREZIONE DI LIVORNO

Direttore

Sig. Ranieri Miliotti.

Ajuto del Direttore, e Computista
(*incaricato delle Staffette*)

Sig. Alessandro Catani.
Cassiere e Ministro delle Consegne

Sig. Cav. Domenico Poggiali.

Primo Ufficiale

Sig. Alberto Mazzinghi.

Secondo Ufficiale

Sig. Giuseppe Martelli.

Terzo Ufficiale

Vaca.

Apprendista

Sig. Gaetano Poggiali.

Primo Distributore

Sig. Santi Dei.

Secondo Distributore

Sig. Francesco Antonio Chieri.

Primo Ajuto

Sig. Giovanni Dei.

Secondo Ajuto

Sig. Pietro Antoni.

Ricevitore delle Affrancature

Sig. Claudio Nigi.

Ajuto

Sig. Angiolo Garzella.

Custodi e Porta-Lettere.

DIREZIONE DI PISA

Direttore

Sig. Giuseppe Pozzesi.

Ajuto del Direttore e Computista

(incaricato delle Staffette)

Sig. Giuseppe Francesco Martini.

Primo Ufficiale

Sig. Domenico Barsanti.

Secondo Ufficiale

Sig. Michele Lochmann.

Distributore

Sig. Enrico Averani.

Ajuto

Sig. Timoteo Gargani.

*Ricevitore delle Affrancature,
Ministro delle Consegne e Cassiere*

Sig. Ranieri Pellegrini.

Custodi e Porta-Lettere.

DIREZIONE DI SIENA

Direttore

Sig. Luigi Pescetti.

*Ajuto del Direttore e Computista
(incaricato delle Staffette)*

Sig. Giuseppe Mariotti.

Primo Ufficiale

Sig. Enea Mariotti.

Secondo Ufficiale

Sig. Francesco Calamati.

Distributore

Sig. Bernardino Pianigiani.

Ajuto

Sig. Giuseppe Baldacconi.

*Ricevitore delle Affrancature,
Cassiere e Ministro delle Consegne*

Sig. Claudio Pozzesi.

Custodi e Porta-Lettere.

DIREZIONI DI SECONDA CLASSE

DIREZIONE DI AREZZO

Direttore

Sig. Giuseppe Pollastri.

*Ajuto del Direttore e Computista
(incaricato delle Staffette)*

Sig. Ferdinando Pavolini.

Uffiziale di Arrivi e Partenze

Sig. Francesco Lazzerini.

Distributore, Ricevitore e Cassiere

Sig. Gregorio Acciaj.

Ajuto

Sig. Vincenzo Bellini.

Aggregato all'Uffizio di Arezzo

senza speciali attribuzioni

Sig. Giuseppe Peruzzi.

Un Custode ed un Porta-Lettere.

DIREZIONE DI PIETRASANTA

Direttore

Sig. Antonio Bendini.

Distributore e Ricevitore

Sig. Bartolommeo Lazzeri.

Un Custode e Porta-Lettere.

AMMINISTRAZIONI

GROSSETO

Amministratore

Sig. Luigi Volpi.

Ajuto

Sig. Basilio Volpi.

PESCIA

Amministratore

Sig. Pietro Papini.

Ajuto

Sig. Emilio Papini.

PISTOJA

Amministratore

Sig. Leopoldo Setticelli.

Ajuto

Sig. Pietro Procacci.

PONTERA

Amministratore

Sig. Eugenio Bettarini.

Apprendista

Sig. Angelo Zeppini.

PONTREMOLI

Amministratore

Sig. Francesco Cassanelli.

Ajuto

Sig. Cesare Cassanelli.

PORTOFERRAJO

Amministratore

Sig. Pietro Banchi.

Ajuto

Sig. Michele Moneta.

RADICOFANI

Amministratore

Sig. Gio. Battista Banchi.

Ajuto

Vaca.

VOLTERRA

Amministratore

Sig. Paolo Callai.

Ajuto

Sig. Paolo Giovanni Callai.

DISTRIBUZIONI DI PRIMA CLASSE

EMPOLI

Distributore

Sig. Ranieri Poli.

MONTEPULCIANO

Distributore

Sig. Luigi Nerazzini.

PIOMBINO

Distributore

Sig. Luigi Barsanti.

PRATO

Distributore

Sig. Ferdinando Sorri.

DISTRIBUZIONI DI SECONDA CLASSE

CORTONA

Distributore

Sig. Lorenzo Mariottini.

MASSA MARITTIMA

Distributore

Sig. Giovanni Garzelli.

ORBETELLO

Distributore

Sig. Federigo Marlin.

PONTE A SIEVE

Distributore

Sig. Francesco Cianchini.

S. MINIATO

Distributore

Sig. Afrodiseo Pecchioli.

S. QUIRICO

Distributore

Sig. Buonaventura Nispi.

SAN SEPOLCRO

Distributore

Sig. Luigi Sanfranceschi.

DISTRIBUZIONI DI TERZA CLASSE

BORGO S. LORENZO

Distributore

Sig. Giuseppe Campolmi.

CAMPIGLIA

Distributore

Sig. Luigi Mussio.

CASCINA

Distributore

Sig. Francesco Ficini.

CASTIGLION FIORENTINO

Distributore

Sig. Donato Corinti.

FIGLINE

Distributore

Sig. Raimondo Bellacci.

FIVIZZANO

Distributore

Sig. Giulio Orselli.

FUCECCHIO

Distributore

Sig. Iginò Calaverni.

LARI

Distributore

Sig. Serafino Giovannini.

LASTRA A SIGNA

Distributore

Sig. Pietro Strupeni.

LUCIGNANO

Distributore

Sig. Angelo Renzuoli.

MONTEVARCHI

Distributore

Sig. Angiolo Sacconi.

POGGIBONSI

Distributore

Sig. Livio Becattini.

ROCCA SAN CASCIANO

Distributore

Sig. Andrea Tassinari.

ROSIGNANO

Distributore

Sig. Francesco Ferrini.

SAN GIOVANNI

Distributore

Sig. Antonio Mecheri.

SERRAVEZZA

Distributore

Sig. Francesco Consigli.

DISTRIBUZIONI DI QUARTA CLASSE

ARCIDOSO

Distributore

Sig. Alessandro Giovannini.

ASCIANO

Distributore

Sig. Luigi Bambagini.

ASINALUNGA

Distributore

Sig. Ferdinando Trasconi.

BAGNO

Distributore

Sig. Angiolo Volbonesi.

BAGNONE

Distributore

Sig. Tommaso Cortesini.

BIBBIENA

Distributore

Sig. Bonfiglio Campana.

BIBBONA

Distributore

Sig. Niccola Righi.

EUONGONVENTO

Distributore

Sig. Raffaello Cantucci.

COLLE

Distributore

Sig. Francesco Bertini.

DICOMANO

Distributore

Sig. Ferdinando Rossi.

FIRENZUOLA

Distributore

Sig. Giovanni Berti.

MARRADI

Distributore

Sig. Candido Pratesi.

MODIGLIANA

Distributore

Sig. Vincenzo Valgimigli.

MONTELUPO

Distributore

Sig. Felice Cioni.

(442)

PECCIOLI

Distributore

Sig. Luigi Griselli.

PITIGLIANO

Distributore

Sig. Luigi Barzetti.

POMARANCE

Distributore

Sig. Giovanni Burroni.

POPPI

Distributore

Sig. Ippolito Gatteschi.

PORTO S. STEFANO

Distributore

Sig. Angiolo Valli.

SAN CASCIANO

Distributore

Sig. Antonio Sodi.

SAN MARCELLO

Distributore

Sig. Giuseppe Bartoli.

SCANSANO

Distributore

Sig. Michele Lavagnini.

PRESIDENZA DEL BUON GOVERNO

Questo Ministero ritiene la direzione superiore della Polizia e del Buon Governo per tutto lo Stato di Toscana, e corrisponde in questo rapporto con tutti i Dipartimenti e Ministri a forma del Motuproprio del 1. Maggio, e dell'Editto de' 27. Giugno 1814.

Il Presidente del Buon Governo propone a S. A. I. e R. per il canale della I. e R. Consulta per tutti gl' Impieghi dell' Ordine Politico-Giudiciario. Dipendono poi esclusivamente dal medesimo tutti gli Ufizj dell' Ordine Governativo, e la Forza Civile e Militare in servizio di Polizia. Ha la Soprintendenza dell' Ufficio del R. Fisco e del Magistrato delle Stinche, e la superiore direzione di tutti li Stabilimenti penali e penitenziarj, come di tutte le Carceri del Granducato. Ha la facoltà di fare Salvicondotti ai Condannati, e di imporre delle pene economiche nei termini prescritti dalle Leggi, e dai Regolamenti.

Presidente

S. E. il Sig. Giovanni Bologna, Commendatore dell' Ordine del Merito sotto il titolo di S. Giuseppe e Consigliere di Stato, Finanze e Guerra.

Segretario

Sig. Avv. Gaetano Cherubini.

PRESEDENTE GOVERNO
Segretarij Aggiunti

- Sig. Francesco François.
Sig. Vincenzio Bucci.
Sig. Avv. Enrico Magherini.
Sig. Pietro Carli.
Commissi di Prima Classe
Sig. Avv. Cosimo Sciarelli.
Sig. Filippo Ferroni.
Commissi di Seconda Classe
Sig. Avv. Primo Carli.
Sig. Avv. Antonio Bersotti.
Apprendista
Sig. Avv. Cammillo Ricci.
Archivista
Sig. Vincenzio Saletti.
Ajuto Archivista
Sig. Torello Frati.
Addetto all' Archivio
Sig. Dott. Uberto De' Nobili.
Copisti
Sig. Niccola Giunti.
Sig. Vittorio Cortigiani.
Sig. Luigi Bosi.
Sig. Demostene Saletti, *Aggregato all' Archivio
come Registratore.*

Custodi diversi.
S. E. il sig. Giovanni ...
dell' Ordine del ...
Giuseppe e Consigliere di Stato, France ...
Guerra.

Segretario
Sig. Avv. Gaetano ...

UFFIZIO DEI FORESTIERI

Quest'Uffizio stabilito nella Presidenza del Buon Governo col Motuproprio de' 5. Maggio 1820. ha la direzione generale del movimento dei Forestieri per tutto il Granducato.

È diretto da uno dei Segretarj aggiunti dependentemente dal Presidente del Buon Governo.

Segretario (incaricato della Direzione)

Sig. Francesco François.

Commissi

Sig. Antonio Del Lungo.

Sig. Ferdinando Farulli.

Sig. Fausto François.

Ajuto dei Commissi

Sig. Dott. Ignazio Razzetti.

Due Custodi.

COMMISSARIATI DI QUARTIERE

COMMISSARIO DI S. GROCE.

Sig. Ferdinando Bruzzi.

Primo Coadiutore

Sig. Avv. Teseo Prezziner.

Secondo Coadiutore

Sig. Avv. Luigi Signorini.

Copista

Sig. Vespasiano Pezzella.

COMMISSARIO DI S. MARIA NOVELLA

Sig. Dott. Vincenzo Ferrini.

Primo Coadiutore

Sig. Avv. Paolo Carli.

Secondo Coadiutore

Sig. Avv. Lorenzo Mori.

Copista

Sig. Giovanni Ciaccheri.

COMMISSARIO DI S. SPIRITO.

Sig. Dott. Giuseppe Bicchi.

Primo Coadiutore

Sig. Avv. Filippo Polidori.

Secondo Coadiutore

Sig. Avv. Angiolo Galletti.

Sig. Carlo Frusi, *dispensato dal servizio ordinario per motivi di salute.*

Copista

Sig. Lorenzo Fraschetti.

—○—
REGIO FISCO

Questo Dipartimento è in corrispondenza con gli Uffizj di Soprintendenza Comunitativa ed altri Dicasteri, con i Giudicanti, Cancellieri, e Camarlinghi Comunitativi per tutto ciò che è relativo alle spese occorrenti al servizio di Giustizia Criminale, Buon-Governo e Polizia. È ad esso affidata l'esazione delle

Condanne pecuniarie per il rimborso delle spese processali in tutto il Granducato. Dispensa le Patenti d'Armi, e dei Giuochi permessi.

A quest'Ufizio è stata anche dimostrativamente riunita l'amministrazione del soppresso Ufizio delle Stinche, senza confusione d'interessi, e ritenute nel Presidente del Buon Governo le attribuzioni di Provveditore delle Stinche.

Provvede, dependentemente dallo stesso Presidente del Buon Governo, all'economico di tutti li Stabilimenti Penali e Correzionali del Granducato, non esclusi i Bagni dei Forzati in ordine al Sovrano veneratissimo Rescritto de' 19. Agosto 1841.

Provveditore

S. E. il Sig. Commendatore Giovanni Bologna, Consigliere di Stato, Finanze e Guerra e Presidente del Buon Governo.

Sotto-Provveditore
Sig. Stefano Sciarelli.

Ragionieri
Sig. Gaetano Banci, *primo Ragioniere*.

Sig. Giuseppe Colombini, *secondo Ragioniere*.

Sig. Antonio Sborgi, *primo Ajuto*.

Sig. Giuseppe Falconi, *secondo Ajuto*.

Sig. Pier Francesco Anichini, *terzo Ajuto*.

Sig. Jacopo Maria Paoli, *Aggregato*.

Cassiere

Sig. Antonino Da Castiglione.

Ajuto

Sig. Catone Romanelli.

Archivista

Sig. Carlo Pagni Torelli.

Ajuto Archivista con onere di supplire

anche al servizio della Ragioneria

Sig. Niccolò Lepri.

Apprendisti

Sig. Egisto Masini.

Sig. Francesco Chellini.

Sig. Luigi Naldi.

Sig. Tommaso Del Piatta.

Apprendista provvisorio

Sig. Raffaello Bonelli.

Due Custodi.

CORPO DEI PORTIERI

Questo dipende immediatamente dalla Presidenza del Buon Governo, ed il suo mantenimento gravita sulla Cassa del Regio Fisco. Le discipline del suo Servizio sono determinate da un Regolamento speciale approvato con Dispaccio dell' I. e R. Segreteria di Stato de' 26. Marzo 1830.

Il Corpo dei Portieri si divide in tre Classi cioè, Portieri, Ajuti e Soprannumeri. Vigilano all'immediata loro disciplina, e ne distribuiscono il servizio un'Inspettore ed un Sotto Inspettore dipendentemente, in quanto occorra, dal Segretario incaricato della Direzione dell'Uffizio dei Forestieri.

Inspettore
Sig. Andrea Signori.

Sotto Inspettore
Sig. Giovanni Poggi.

Portieri Effettivi 18.

Ajuti 14.

Soprannumeri . . . 6.



**STABILIMENTI PENALI,
PENITENZIARJ, E DI CUSTODIA
DEL GRANDUCATO**

In ordine alla Sovrana veneratissima Risoluzione de' 12. Agosto 1844., vien ritenuta esclusivamente nel Presidente del Buon Governo la Generale Soprintendenza di tutti li Stabilimenti penali e penitenziarj del Granducato, come di tutte le Carceri destinate alla espiazione delle pene, ed è stata aggiunta a quella del medesimo anche la sorveglianza del Ministero Pubblico quanto alle Carceri inservienti alla custodia dei prevenuti.

Colla medesima Sovrana Risoluzione è stato poi lo stesso Presidente del Buon Governo autorizzato a incaricare particolarmente di tutte le Ispezioni che possano occorrere sui detti Stabilimenti penali, penitenziarj e di custodia l'Impiegato che appresso da lui dependente.

Soprintendente Generale ai detti Stabilimenti

S. E. il Sig. Commendatore Giovanni Bologna,
Consigliere di Stato, Finanze e Guerra
e Presidente del Buon Governo.

Incaricato della Generale Ispezione

Sig. Avv. Carlo Peri, *Segretario aggiunto al
Buon Governo.*

**CASA DI FORZA E DI DETENZIONE
IN VOLTERRA**

Soprintendente locale

Sig. Gaetano Landi, *Commisario R. di Volterra.*

Direttore

Sig. Capitano Dott. Benedetto Leonori Cecina,
Cav. dell'Ordine di S. Stefano.

Sotto-Direttore

Sig. Dott. Oreste Leoncini.

Cassiere

Sig. Tito Cangini, Cav. dell'Ordine di S. Stefano.

Scrivano della Direzione

Sig. Antonio Pacini.

Direttore Spirituale, Cappellani, Medici,

Maestri, Custodi e Guardie monturate.

**STABILIMENTO CORREZIONALE
IN FIRENZE**

Soprintendente locale

Sig. Ferdinando Bruzzi, *Commissario del Quartiere S. Croce.*

Direttore

Sig. Avv. Giuseppe Papini.

Ajuto

Sig. Vincenzo Mantici.

Cappellani, Medici, Maestri, Custodi
e Guardie monturate.

**ERGASTOLO, E STABILIMENTO CORREZIONALE
PER LE DONNE IN S. GIMIGNANO**

Soprintendente locale

Sig. Raffaello Brunori, *Vicario Regio di S. Gimignano.*

Superiora delle Suore di Carità

preposte alla Direzione interna dello Stabilimento
Suor Giustina Cormary.

Suore di Carità, Cappellano, Medico.

CASA DI CORREZIONE DI PISA

Soprintendente locale

Sig. Dott. Giuseppe Mori, *Auditore del Governo di Pisa.*

Cappellano, Medico, Scrivano, Maestri,
Custodi e Guardie monturate.

**CASA PROVVISORIA DI RECLUSIONE
IN PIOMBINO**

Soprintendente locale

Sig. Dott. Antonio Arrighi, *Vicario R. di Piombino.*

Cappellano, Medico, Scrivano, Maestri,
Custodi e Guardie monturate.

BAGNO DEI FORZATI IN LIVORNO

Direttore provvisorio

Sig. Pietro Cacioli, *Commissario di Guerra in Livorno.*

Ministro Economo

Sig. Alberigo Mattioli.

Cappellano, Medici, Scrivano,
Custodi e Guarda-Ciurme.

BAGNO DEI FORZATI IN PORTOFERRAJO

Direttore Economo provvisorio

Sig. Pietro Pandolini Barberi, *Ministro Principale delle RR. Rendite in Portoferraio.*

Direttore Disciplinare

Sig. Luigi Diamanti.

Cappellano, Medico, Chirurgo,
Custodi Militari e Guarda-Ciurme.

PRESTI, ED ARRUOTO

Questo Ufizio, che in origine portava il nome di Monte di Pietà, fu eretto da una Società di Cittadini Fiorentini nell'anno 1495. a sollievo dei Poveri in allora aggravati dall'usura degl'Ipotecarj.

Si regola anche al presente per rapporto al servizio del Pubblico a seconda degli antichi Ordini e Statuti.

Attualmente in forza del veneratissimo Motuproprio Sovrano de' 6. Agosto 1823. l'Azienda dei Presti è preseduta da un Provveditore di Regia Nomina, e dipende dal Magistrato Comunitativo di Firenze, e dal Provveditore della Camera delle Comunità in Firenze.

Il Dipartimento è composto dell'Ufizio Centrale di Direzione, dei tre Presti sotto l'antica denominazione di S. Spirito, de' Pilli, e de' Pazzi, e dell'Arruoto S. Antonino destinato a ricevere i pegni anche nelle prime ore della sera, ed in certe ore determinate in tutti i giorni festivi, escluso il solo giorno del Santo titolare dell'Arruoto medesimo.

In ordine al ridetto Motuproprio d'ora in avanti ciascun Presto dovrà ricevere i Pegni del Pubblico per due anni consecutivi, e attendere nel terzo anno alla restituzione e vendita dei medesimi, cosicchè le Condotte di ciascun Presto devono limitarsi a soli tre anni.

I due Presti non vendenti ricevono i pegni dal Pubblico in tutti i giorni feriali, alternativa-

mente cioè uno di essi la mattina fino al mezzo-giorno, e l'altro nel dopo pranzo fino alle ore ventitre Italiane; ad esclusione per altro di un giorno della settimana, che in un Presto è il Martedì, nell'altro il Giovedì, quando nella settimana istessa non cadano Feste d'intero Precetto, e ciò per attendere in detti giorni alla sistemazione dei Pegni, e regolarità di Scrittura.

AZIENDA.

Provveditore

Sig. Giuseppe Cremani.

Aggiunto al Provveditore

Sig. Cav. Carlo De Saint-Seigne.

Sig. Giuseppe Maria Checcacci, *Computista Generale.*

Sig. Giuseppe Ristori, *Ajuto, e Commesso del Provveditore.*

Sig. Giuseppe Torsellini Giorgini, *Scrivano dei Resti.*

Sig. Giuseppe Tosetti, *Cassiere Generale.*

Sig. Gaetano Brighenti, *Ajuto*

Sig. Amerigo Biagiotti, *Massajo della Vendita.*

Custodi ec.

PRIMO PRESTO DA S. SPIRITO.

Sig. Ferdinando Marzichi, *Massajo interino.*

Sig. Federico Guerri *Ajuto.*

Sig. Cammillo Bellini, *Cassiere.*

- Sig. Antonino Ristori, *Ajuto di Cassa.*
Sig. Giuseppe Bertini, *Scrivano di Polizze.*
Sig. Luigi Cateni, *Scrivano di Attaccature.*
Sig. Vincenslao Petri, *Stimatore di Ori ec.*
Sig. Giuseppe Giusti, *Stimatore di Panni ec.*
Sig. Ulisse Ciuffi, *Ministro di Stanze.*
Sig. Giuseppe Landi, *Idem.*
Sig. Enrico Giusti, *Idem.*

SECONDO PRESTO DA PILLI.

- Sig. Luigi Mazzoni, *Massajo.*
Sig. Gaetano Strupeni, *Cassiere.*
Sig. Tommaso Cioci, *Ajuto di Cassa.*
Sig. Pietro Valori, *Scrivano di Polizze.*
Sig. Giuseppe Pucci Delle Stelle, *Scrivano di Attaccature.*
Sig. Luigi Bencini, *Stimatore di Ori ec.*
Sig. Ferdinando Marzichi, *Stimat. di Panni ec.*
Sig. Luigi Giusti, *Ministro di Stanze.*
Sig. Pietro Gabbrielli, *Idem.*
Sig. Guido Chiari, *Idem.*

TERZO PRESTO DA PAZZI.

- Sig. Enrico Bonfanti, *Massajo.*
Sig. Luigi Giolli, *Ajuto.*
Sig. Luigi Santini, *Cassiere.*
Sig. Pietro Vantini, *Ajuto di Cassa.*
Sig. Ignazio Maito, *Scrivano di Polizze.*
Sig. Luigi Nistri, *Scrivano di Attaccature.*
Sig. Federigo Burci, *Stimatore di Ori ec.*

- Sig. Giuseppe Fanoi, *Stimatore di Panni ec.*
Sig. Ippolito Bassi, *Ministro di Stanze.*
Sig. Giuseppe Fabbrini, *Idem.*
Sig. Tertulliano Tempestini, *Idem.*

ARRUOTO DI S. ANTONINO.

- Sig. Luigi Bianchi, *Direttore, e Cassiere.*
Sig. Angiolo Biagiotti, *Ministro.*
Sig. Salvatore Neri, *altro Ministro.*
Cesare Ferranti, *Garzone.*

*Soprannumerj addetti ai diversi Uffizj
del Dipartimento*

Di prima Classe

- Sigg. Giovanni Tantussi.
Vincenzio Bianchi.
Guiduccio Guiducci.
Giovanni Chiti.
Aldobrando Daddi.
Ferdinando Nocentini.

Di seconda Classe

- Sigg. Alessandro Botticelli.
Modesto Fabbrini.
Vincenzio Giusti.

REVISIONI, E SINDACATI

Sono sottoposte alla Revisione di quest' Ufficio tutte le Amministrazioni del Granducato, non esclusi i Dipartimenti Militari, e Luoghi Pii Laicali, e generalmente qualunque Azienda Regia, Comunitativa, o Pubblica d'ogni Luogo, Città, o Provincia, niuna eccettuata.

Sono per conseguenza soggetti alla predetta Revisione non solo i Cassieri, Ministri Esattori, Magazzinieri, Depositarij, Pagatori, ed ognuno che sotto qualunque titolo abbia la consegna di danaro, o robe spettanti a qualunque di dette Aziende, ma ancora i Provveditori, Soprintendenti, e tutti quelli che hanno la direzione, o Governo di Tribunali, Uffizj, Aziende con tutti i loro Ministri in qualsisia modo destinati a servir nella parte economica dei suddetti Tribunali, e Ufizi.

Soprintendente Generale

Sig. Avv. Leopoldo Pelli-Fabbroni.

Segretario del Dipartimento

Vaca.

Segretario Aggiunto

Sig. Andrea Odett.

Commesso Archivista

Sig. Carlo Lustrini.

Direttore della Ragioneria

Sig. Giuseppe Pedralli.

Ragionieri

Sig. Giuseppe Guasconi.

Sig. Amerigo Pratesi.

Sig. Giuseppe Cellesi.

Sig. Filippo Chiocchini.

Ragionieri Aggregati

Sig. Gio. Alberto De Baillou.

Sig. Cav. Vincenzo Pezzella.

Primi Ajuti

Sig. Giovanni Vitolini.

Sig. Cosimo Ulivelli.

Sig. Girolamo Barsi.

Sig. Giovanni Fabrini.

Primo Ajuto aggregato

Sig. Cav. Filippo Gondi Cerretani.

Secondi Ajuti

Sig. Francesco Bosi.

Sig. Orazio Ambra.

Sig. Giuseppe Lotti.

Sig. Ferdinando Buoninsegni.

Sig. Luigi Borghesi Franceschini, *soprannumerario.*

Apprendisti

Sig. Gaetano Frusi.

Sig. Lodovico Morelli Adimari.

Sig. Scipione Lampaggi.

Sig. Filippo Serresi.

Sig. Luigi De' Martini.

Sig. Cav. Giovanni De' Marchesi Guasconi.

Sig. Cav. Mario Carletti.

Sig. Alfonso Barbensi.

Sig. Emilio Cercignani.

Sig. Carlo Rodriguez.

Aggregato
coll'incarico della manutenzione dei Registri
generali di movimento della popolazione
degli Spedali del Granducato
Sig. Torello Nistri.

Aggregato incaricato del Registro
delle Mercuriali delle diverse Comunità
Sig. Giorgio Barini.

Copista Aggregato
Sig. Gaetano Louvigny.

Custodi ec.

DIREZIONE GENERALE
DELLE ACQUE E STRADE

Questo Dipartimento instituito con Sovrano Motuproprio del 31. Dicembre 1834, ritiene, oltre le attribuzioni conferitegli dal Motuproprio suddetto, quelle pure che gli sono state assegnate dai Motuproprii del 3. Dicembre 1838. e del 29. Dicembre 1840.

Il Corpo degl' Ingegneri d'Acque e Strade ancreato nel 1825. è composto del Consiglio che vi presiede, degl' Ispettori e Sotto-Ispettori di Compartimento, e degl' Ingegneri dei Circondarj, in cui è divisa la superficie del Granducato, ed ha l'incarico di formare o discutere i progetti, e di sorvegliare l'esecuzione tanto dei lavori di Acque e Strade per conto Regio, quanto dei lavori d'Acque, Strade e Fabbriche per conto Comunitativo.

Al Consiglio spetta la risoluzione di tutte le questioni d' arte; la trattativa degli affari concernenti la interpretazione dei Regolamenti ed Ordini relativi al Corpo degli Ingegneri, e la trattativa parimente di tutto ciò che si riferisce all' effettuazione di opere pubbliche per conto di privati intraprenditori; l' esame di ogni affare riguardante la classazione delle Strade; le proposizioni dei lavori per conto dello Stato alle Strade e Corsi d' Acqua, e quelle pure relative alle nomine, promozioni e permutate dei componenti il Corpo degli Ingegneri.

Il Direttore generale delle Acque e Strade forma parte del Consiglio suddetto, e lo presiede: ha la disciplina degl' Impiegati addetti all' Ufficio e al Corpo degli Ingegneri, qualunque sia il loro grado: può in caso di riconosciuto bisogno, e sentito il Consiglio degli Ingegneri, accordare, dentro prestabiliti limiti di spesa, qualche temporario aumento al personale addetto ai Circondarj d' Acque e Strade: propone all' esame e risoluzione del Consiglio medesimo tutti gli affari di sua competenza: appartiene ad esso la superiore direzione dei lavori di Strade Regie e Provinciali e di quelli parimente di Fiumi, Canali e Acquedotti, dei quali l' amministrazione economica è confidata alle Camere di Soprintendenza Comunitativa. In alcuni casi speciali è nelle sue facultà di ordinare l' esecuzione senza altra superiore autorizzazione dei lavori

di Strade Regie, di fiumi, canali, e acquedotti amministrati dalle Camere di Soprintendenza Comunitativa, dentro certi limiti di spesa, e sempre che siano concordati dal Consiglio degli Ingegneri: ed inoltre sempre dentro limiti di spesa già fissati e col parere del Consiglio medesimo, può ammettere qualche eccezione al sistema vigente delle aggiudicazioni.

Spettano a questo Dipartimento la direzione dei lavori ai Bagni di Monte Catini, e l'Amministrazione del Padule di Fucecchio.

Direttore Generale

Sig. Alessandro Manetti, Cav. dell'Ordine di S. Stefano e Commendatore di quello di S. Giuseppe.

CONSIGLIO DEGL' INGEGNERI

Sig. Comm. Alessandro Manetti.

Sig. Luigi Campani.

Sig. Antonio Puccinelli.

Consiglieri Onorarij

Sig. Cav. Gaetano Giorgini, Soprintendente Generale agli Studj del Granducato.

Sig. Cav. Ferdinando Tartini, Soprintendente Generale alle Comunità del Granducato.

Segretario del Dipartimento

Sig. Cammillo Lapi.

Primo Commesso

Sig. Fabio Andreini.

Secondo Commesso

Sig. Carlo Giorgini.

Terzo Commesso

Sig. Giuseppe Baldasseroni.

Commessi aggiunti

Sig. Antonio Meini.

Sig. Rinaldo Guasti.

Commesso Registratore ed Archivista

Sig. Francesco Benvenuti.

Ajuto

Sig. Cammillo Majorfi.

Ingegneri assistenti

addetti al Direttore Generale

Sig. Lorenzo Frosini.

Sig. Francesco Renard.

Commesso addetto come sopra

per le incumbenze straordinarie

Sig. Francesco Maccioni.

Copista delle Mappe

Sig. Giuseppe Gabbrielli.

Copisti

Sig. Giovanni Tasselli.

Sig. Leopoldo Giannini.

Sig. Carlo Jacometti.

Custodi diversi.

COMMISSARIO REGIO

PER LA IMMEDIATA VIGILANZA DEL R. GOVERNO
SULLA ESECUZIONE DI TUTTE LE STRADE A ROTAJE
DI FERRO
CHE VENGONO COSTRUITE IN TOSCANA
DA SOCIETA' DI PRIVATI SPECULATORI.

I diversi Motuproprij emanati dalla Sovrana
Autorità per accordare la concessione a pri-
vate Società anonime di costruire Strade a
rotaje di ferro in Toscana, stabiliscono che
la immediata vigilanza del R. Governo sulla
esecuzione delle relative opere debba eserci-
tarsi per mezzo di un Commissario Regio
posto sotto la dipendenza del Consiglio degli
Ingegneri; le cui attribuzioni, facultà ed ob-
blighi sono rispettivamente determinati dai
relativi articoli inseriti nei Capitoli che caso
per caso vengono approvati da S. A. I. e R.

Commissario Regio

Sig. Ingegnere Architetto Carlo Reishammer.



STATO

DEGL'INGEGNERI ISPETTORI,
SOTTO ISPETTORI, E DI CIRCONDARIO
DI ACQUE E STRADE.

INGEGNERE PRIMO ISPETTORE
ADDETTO ALLA DIREZIONE GENERALE

Sig. Antonio Lapi.

INGEGNERI ISPETTORI DI COMPARTIMENTO

Sig. Giovanni Tavanti, *Ispettore nel Compartimento di Arezzo.*

Sig. Giuseppe Michelacci, *Ispettore incaricato del disbrigo delle ingerenze spettanti alla Ispezione del Compartimento Fiorentino per la informativa degli affari comunitativi.*

Sig. Lorenzo Materassi, *Ispettore incaricato del servizio idraulico del Compartimento Pisano.*

Sig. Ridolfo Castinelli, *Ispettore nel Compartimento di Pisa.*

Sig. Corrado Puccioni, *Ispettore nel Compartimento di Siena.*

Sig. Raffaello Rimediotti, *Ispettore nel Compartimento di Grosseto.*

Sig. Ippolito Bordoni, *Ispettore nel Compartimento di Firenze.*

INGEGNERE SOTTO ISPETTORE

Sig. Maurizio Zannetti, *Sotto-Ispettore nel Compartimento di Firenze.*

INGEGNERI DI CIRCONDARIO.

PRIMA CLASSE

LIVORNO

Sig. Mario Chietti.

MODIGLIANA

Sig. Tommaso Lepori.

AREZZO

Sig. Lorenzo Corsi.

PISA

Sig. Gaetano Becherucci.

PISTOJA

Sig. Giuseppe Faldi.

SIENA

Sig. Antonio Piccioli.

Sig. Francesco Saletti, *addetto al Circondario
di CAMPI in terza classe.*

LARI

Sig. Sebastiano Benini.

FIRENZE

Sig. Flaminio Chiesi.

CORTONA

Sig. Giovanni Allegretti.

Sig. Lamberto Mei, *Ingegnere aggiunto al
l' Ispezione* FIORENTINA.

BORGO S. LORENZO

Sig. Rinaldo Fossi.

GROSSETO

Sig. Angiolo Cianferoni.

SECONDA CLASSE

FIGLINE

Sig. Gaspero Baglioni.

MONTEVARCHI

Sig. Ferdinando Samminiatelli.

MONTE S. SAVINO

Sig. Antonio Torracchi.

ARCIDOSO

Sig. Lorenzo Pini.

PONTERA

Sig. Federigo Perodi.

Sig. Filippo Morghen, *provvisoriamente ad-*
detto all' Ispezione Fiorentina.

POPPI

Sig. Stanislao Ragazzini.

Sig. Crestino Giuliani, *Ingegnere aggiunto*
all' Ispezione PISANA.

Sig. Francesco Mazzei, *addetto al Circonda-*
rio di VOLTERRA in terza classe.

Sig. Fortino Fortini, *in congedo indefinito.*

Sig. Pompeo Ferrai, *aggiunto all' Ispettore in-*
caricato del servizio idraulico del Compar-
timento di Pisa.

CAMPIGLIA

Sig. Gaetano Galardi.

FUCECCHIO

Sig. Francesco Del Greco.

PESCIA

Sig. Francesco Meocci.

COLLE

Sig. Ermete Ulacco.

PONTREMOLI

Sig. Alfonso Daguerre.

S. GIOVANNI

Sig. Tito Puccioni.

S. QUIRICO

Sig. Luigi Cellentani.

Sig. Niccola Scrivere, *addetto al Circondario di Barga in terza classe.*

PRATO

Sig. Loreto Mazzi.

Sig. Antonio Giuliani, *in Commissione.*

MONTEPULCIANO

Sig. Angiolo Falorni.

PIETRASANTA

Sig. Eugenio Fabre.

PORTOFERRAJO

Sig. Tommaso Cantagalli Del Rosso.

Sig. Ferdinando Bisori, *addetto al Circondario di Rosignano in terza classe.*

MONSUMMANO

Sig. Pietro Pecori.

Sig. Baldassarre Marchi, *in Commissione.*

PONTASSIEVE

Sig. Lodovico Cateni.

Sig. Odoardo Raffanini, *addetto al Circondario di Gavorrano in terza classe.*

PITIGLIANO

Sig. Gustavo Occhini.

RADICONDOLI

Sig. Riccardo De Baillou.

MASSA MARITTIMA

Sig. Luigi Del Sarto.

Sig. Giuseppe Casini, *addetto al Circondario di Fiesole in prima classe.*

TERZA CLASSE

BAGNI S. GIULIANO.

Sig. Giuseppe Peselli.

GALLUZZO

Sig. Giovacchino Callai.

POMARANACE

Sig. Ulisse Dragoni.

Sig. Enrico Martini, *Ingegnere aggiunto alla
Ispezione Sanese.*

Sig. Francesco Violani Traversari, *addetto al
Circondario di ROCCA S. CASCIANO in seconda
classe.*

PECCIOLI

Sig. Pietro Maestrelli.

Sig. Luigi Baggiani, *temporariamente dispen-
sato dal servizio.*

Sig. Evangelista Lombard, *aggregato alla Di-
rezione generale.*

S. SEPOLCRO

Sig. Giuseppe Chiostrì.

ABBADIA S. SALVADORE

Sig. Pietro Sarcoli.

MONTALE

Sig. Francesco Cosimini.

BIBBIENA

Sig. Luigi Galluzzi.

VICO PISANO

Sig. Giuseppe Mazzanti.

BARBERINO DI MUGELLO

Sig. Ernesto Cerreti.

S. MARCELLO

Sig. Gaetano Niccoli.

ASINALUNGA

Sig. Agostino Agostini.

CASTELNUOVO BERARDENGA

Sig. Giovanni Biagini.

ORBETELLO

Sig. Giovanni Grù-Betti.

GUARDISTALLO

Sig. Filippo Ricci.

Sig. Giulio Barsini, *destinato a prestar servizio temporariamente nella Ispezione di Siena.*

EMPOLI

Sig. Giovanni Veneziani.

CASTEL FIORENTINO

Sig. Luigi Naldini.

ASCIANO

Sig. Angiolo Bellugi.

S. CASCIANO

Sig. Eugenio Giani.

S. MINIATO

Sig. Carlo Cartoni.

FIVIZZANO

Sig. Vincenzo Contivecchi.

PIOMBINO

Sig. Luigi Bartoli.

MONTALCINO

Sig. Giulio Marzocchi.

RADDA

Sig. Carlo Masoni.

PIEVE S. STEFANO

Sig. Giuseppe Cantucci.

BAGNO

Sig. Girolamo Rubini.

ROCCASTRADA

Sig. Timoleone Crocchi.

BAGNONE

Sig. Giacomo Romoli.

ASPIRANTI

Sig. Matteo Matteini, *addetto all' Ispezione di Pisa.*

Sig. Ulisse Pruker, *addetto all' Ispezione di Arezzo.*

Sig. Salvatore Tamburini, *addetto all' Ispettore incaricato del servizio idraulico del Compartimento Pisano.*

Sig. Federigo Gatteschi, *addetto all' Ispezione di Firenze.*

Sig. Pietro Bellini, *addetto all' Ispettore incaricato del servizio idraulico del Compartimento Pisano.*

Sig. Talete Calderai, *addetto all' Ispezione di Pisa.*

Sig. Aristodemo Ficalbi, *addetto all' Ispezione di Siena.*

Sig. Emilio Baldini, *addetto all' Ispezione di Siena.*

Sig. Tommaso Fondelli, *addetto alla Ispezione di Siena.*

Sig. Augusto Pazzi, *addetto all' Ispezione di Firenze.*

Sig. Gaetano Civitelli, *addetto alla Ispezione di Firenze.*

Sig. David Duranti, *addetto alla Ispezione di Siena.*

Sig. Giuseppe Bianchi, *soprannumero addetto alla Ispezione di Firenze.*

Sig. Tommaso Mati, *soprannumero addetto alla Ispezione di Arezzo.*

Sig. Fabio Sbragia, *soprannumero addetto alla Ispezione di Pisa.*

Sig. Antonio Garzi, *soprannumero addetto alla Ispezione di Arezzo.*

Sig. Cammillo Giordarengo, *soprannumero addetto alla Ispezione di Firenze.*

Sig. Scipione Coradini, *soprannumero addetto alla Ispezione di Grosseto.*

Sig. Oreste Razzi, *soprannumero addetto alla Ispezione di Firenze.*

Sig. Telemaco Franceschi, *soprannumero addetto alla Ispezione di Firenze.*

ASSISTENTI VERIFICATORI DEI LAVORI

Sig. Antonio Cinelli, *col titolo d' Ingegnere di seconda classe, addetto all' Ispezione di Arezzo.*

Sig. Angelo Gemmi, *col titolo d' Ingegnere addetto all' Ispezione di Firenze.*

Sig. Gio. Batt. Picchianti, *col titolo d' Ingegnere addetto all' Ispezione di Firenze.*



SOPRINTENDENZA GENERALE

ALLE

COMUNITÀ DEL GRANDUCATO EC.

Questo Dipartimento è stato istituito col Motuproprio del dì 29. Dicembre 1840.

Il Soprintendente Generale Capo di detto Dipartimento invigila costantemente sulla esatta osservanza della legislazione Comunitativa, e rappresenta al Regio Trono per il canale delle II. e RR. Segreterie per qualunque interpretazione o cambiamento agli ordini che ne fanno parte.

I Provveditori delle Camere di Soprintendenza Comunitativa rimettono alla Soprintendenza Generale tutti gli affari delle Comunità, e Luoghi Pii dipendenti che non sono autorizzati a risolvere con le loro facoltà, ed il Soprintendente Generale rende conto a SUA ALTEZZA IMPERIALE E REALE di tutti quelli tra gli affari predetti che non può risolvere con le facoltà ad esso conferite.

Il medesimo Soprintendente, sentiti i Provveditori delle Camere, rassegna al Regio Trono le proposizioni per le nomine, promozioni e permutate dei RR. Ministri nelle Cancellerie Comunitative, e per tutto ciò che riguarda la sorte dei medesimi.

Ciascuno dei Provveditori rimette al Soprintendente le proposizioni per la nomina dei Gonfalonieri delle Comunità del suo Com-

partimento, e per le nomine e promozioni degl' Impiegati della rispettiva Camera, come per tutto ciò che riguarda la sorte di Essi, ed il suddetto Soprintendente umilia tali proposizioni col suo voto alla Sovrana considerazione.

La Direzione superiore del Catasto spetta al Soprintendente Generale alle Comunità, il quale ha sotto la sua dipendenza un Ministro principale che dirige l' Ufficio di Conservazione del Catasto.

Ed al medesimo è pure affidata la Direzione dell' Arruolamento Militare, in ordine al Sovrano Motuproprio de' 5. Gennajo 1844.

Soprintendente Generale

Sig. Ferdinando Tartini, Membro onorario del Consiglio degl' Ingegneri, Cav. dell' Ordine di S. Stefano Papa e Martire, di quello Imperiale di Leopoldo d' Austria, di quello della Legione d' Onore di Francia e Ciambelano di S. A. I. e R.

Segretario del Dipartimento

Sig. Dott. Giovacchino Grassi.

Segretario

per la Direzione dell' Arruolamento Militare

Sig. Giuseppe Gucci.

Primo Commesso

Sig. Ferdinando Rigacci.

Secondo Commesso

Sig. Felice Matteucci.

Terzo Commesso

Sig. Ferdinando Ray.

Commesso Registratore e Archivista

Sig. Francesco Pandolfini.

Ajuto

Sig. Tommaso Palagi.

Sig. Francesco Mazzoni Delle Stelle, *Ragioniere dispensato dal servizio ordinario con Sovrano veneratissimo Rescritto de' 7. Aprile 1845.*

Ragioniere

Sig. Firidolfo Bosi.

Apprendisti

Sig. Lorenzo de' Marchesi Capponi.

Vaca.

Copisti

Sig. Filippo Massaini.

Sig. Federigo Cavini.

Sig. Giovanni Peruzzi.

Sig. Dario Gelli.

Copisti aggiunti

Sig. Gaetano Gucci.

Sig. Vincenzo Bini.

Custodi ec.

I. E R. UFFIZIO
PER LA
CONSERVAZIONE DEL CATASTO

Ministro Principale

Sig. Dott. Giuseppe Pierattini.
Commesso

Sig. Antonio Cioci.
Commesso Registratore e Archivista

Sig. Gio. Tommaso Mannucci Benincasa.
Apprendista

Sig. Cesare Pistolesi.
Copista

Sig. Ferdinando Masoni.
Primo Revisore

Sig. Ingegnere Giovanni Giannini.
Secondo Revisore

Sig. Dott. Sebastiano Mannini.
Terzo Revisore

Sig. Gaetano Billi.
*Commesso Conservatore delle Module Cata-
stali e Ministro Munizioniere per il servizio
del suddetto Dipartimento e della Soprin-
tendenza Generale alle Comunità*

Sig. Filippo Masetti.
Ajuto

Sig. Carlo Grobert.
Archivista delle Mappe e Campioni

Sig. Ferdinando Paolieri.
Ajuti

Sig. Giovanni Chiari.

Sig. Ferdinando Cuccoli.

*Ministro ordinatore le denunzie
per le Volture*

Sig. Luigi Guasti.

Assistenti alle operazioni Censuarie

Sig. Francesco Cerrini.

Sig. Giuseppe Livi.

Capi delle Stanze dei Giornalieri

Sig. Giuliano Ceccarelli.

Sig. Giuseppe Galli.

Sig. Pietro Franceschi.

Sig. Cosimo Cafferecci.

Assistente Calcolatore

Sig. Giuseppe Parrini.

Aggregato

Sig. Giovanni Casini.

N. 20. Giornalieri per le operazioni
Censuarie divisi in tre classi.

ARCHIVIO DELLE DECIME GRANDUCALI

Ministro

Sig. Giuseppe Gargani.

Apprendista

Sig. Angiolo Morelli.

Custodi e Inservienti diversi.

C A M E R E

DI SOPRINTENDENZA COMUNITATIVA

DEL GRANDUCATO

Alle quattro Camere di Soprintendenza Comunitativa che sotto varia denominazione esistevano fino d'antico in Firenze, Pisa, Siena, e Grosseto, e che vennero ripristinate con la Legge de' 27. Giugno 1814., il Motuproprio del primo Novembre 1825. ne aggiunse una quinta residente in Arezzo. Soprintendono esse all'economico delle Comunità e Luoghi Pii Comunitativi compresi nel Circondario rispettivamente loro assegnato col Motuproprio predetto, alle Deputazioni dei Fiumi nei modi voluti dagli Ordini vigenti, all'esazione della Tassa di Famiglia, alla collezione dei Fondi necessarj al mantenimento delle Strade Provinciali, e per la parte economica ai Lavori di Strade Regie e Provinciali, di cui la direzione superiore è affidata al Dipartimento delle Acque e Strade. I Provveditori delle medesime risolvono finalmente gli affari rilasciati alle loro competenze con le facoltà che sono ad essi conferite, e che furono estese con le Istruzioni approvate con Sovrano Dispaccio del primo Marzo 1841, e rendono conto degli altri riguardanti le Comunità, e L.L. Pii dipendenti per mezzo della Soprintendenza Generale alle Comunità.

C A M E R A

DI SOPRINTENDENZA COMUNITATIVA
DEL COMPARTIMENTO DI FIRENZE

Oltre le attribuzioni generali di tutte le Camere, è a questa affidata la sorveglianza all' Azienda dei Presti della Capitale, e l'Amministrazione economica dei Bagni di Monte Catini. Il di Lei Provveditore ha pure l'incarico di presiedere agli esami, ai quali debbono essere sottoposti i Concorrenti agli Impieghi nelle Cancellerie Comunitative.

Provveditore

Sig. Gio. Batista Lapi.

Segretario

Sig. Giovanni Massai.

Primo Commesso

Sig. Dott. Emilio Disperati.

Secondo Commesso

Sig. Gaetano Cellai.

Terzo Commesso

Sig. Cav. Giuseppe Ippoliti.

Commesso soprannumero

Sig. Avv. Moderato Moggi.

Commesso Aggregato

Sig. Cesare Redi.

Apprendista nella Segreteria

Sig. Dott. Alessandro Morini.

Commesso Registratore e Archivista

Sig. Antonio Marcantelli.

Ajuto Registratore

Sig. Rinaldo Rinaldi.

Ajuto Archivista soprannumerario

Sig. Giuseppe Raveggi.

Copisti

1.° Sig. Paolo Zei.

2.° Sig. Francesco Mancini.

3.° Sig. Gaetano Bernardi.

Primo Ragioniere

Sig. Domenico Pettinucci.

Secondo Ragioniere

Sig. Ferdinando Grilli.

Ajuti dei Ragionieri

Sig. Giovanni Bronchelli.

Sig. Emilio Zannoni.

Sig. Luigi Lorenzini.

Apprendista nella Ragioneria

Sig. Antonio Rossi.

Sig. Leopoldo Leoni, Primo Computista dispensato dal servizio ordinario con Sovrano Veneratissimo Rescritto de' 24. febbrajo 1843.

Primo Computista

Sig. Pietro Tartini Salvatici.

Secondo Computista

Vaca.

Primo Ajuto

Sig. Giuseppe Paoletti.

Secondo Ajuto

Sig. Luigi Balocchi.

Terzo Ajuto

Sig. Carlo Cioni.

Computista aggregato

Sig. Gio. Batt. Manzini.

Cassiere

Sig. Antonino Roti.

Sotto Cassiere

Sig. Pietro Benucci.

Custodi diversi.



RR. TERME DI MONTECATINI

DEPUTAZIONE

Sig. Cav. Vincenzo Sannini, *primo Deputato.*

Sig. Cav. Domenico Giusti, *secondo Deputato.*

Sig. Cav. Anton Francesco Forti, *terzo Deput.*

Segretario

Sig. Dott. Marcellino Galeotti.

Computista

Sig. Rocco Nucci.

Cassiere

Sig. Cav. Domenico Giusti.

Guardaroba

Sig. Benedetto Gabrielli.

Custodè delle Biancherie

Luisa Carrara.

Medici

Sig. Dott. Giuseppe Giuli, *Professore dell'I. e R.
Università di Siena, e Direttore dei Bagni.*

Sig. Dott. Silvestro Maluccelli.

Chirurgo
Sig. Giuseppe Chelli.

Farmacista
Sig. Antonio Simoni.

Custode del Casino
Sig. Pasquale Galimberti.

6. Bagnajoli.

5. Bagnajole.

6. Camerieri.

2. Spedaliere.

3. Inservienti.



C A M E R A

DI SOPRINTENDENZA COMUNITATIVA

DEL COMPARTIMENTO DI PISA

Alle attribuzioni di tutte le altre Camere, unisce questa l'Amministrazione degl'interessi delle Masse dei Contribuenti alle spese dell'Arno e Serchio in quella Provincia.

Provveditore
Sig. Dott. Girolamo Gargioli.

Segretario
Sig. Dott. Filippo Pierazzini.

Primo Commesso
Sig. Cav. Alessandro Rosselmini Gualandi.

Secondo Commesso
Sig. Dott. Angiolo Battaglia.

Terzo Commesso
Sig. Dott. Niccolò Mecherini.

Commesso Registratore e Archivista

Sig. Dott. Antonio Sambuchi.

Ajuto

Sig. Dott. Enrico Janer.

Aggregato all' Archivio

Sig. Ferdinando Piazzini.

Apprendista nella Segreteria

Sig. Giovanni Venturini.

Copisti

Sig. Federigo Lanfranchi Ceuli

Sig. Vincenzo Peruzzi.

Ragioniere

Vaca.

Primo Ajuto Ragioniere

Sig. Luigi Berti.

Secondo Ajuto Ragioniere

Sig. Serafino Bellani.

Terzo Ajuto Ragioniere

Sig. Dott. Giuseppe Conti.

Apprendista nella Ragioneria

Vaca.

Computista

Sig. Ranieri Bonamici.

Primo Ajuto Computista

Sig. Carlo Lorella.

Secondo Ajuto Computista

Sig. Lazzerio Merli.

Terzo Ajuto Computista

Sig. Nicola Falciani.

Aggregato alla Computisteria

Sig. Giuseppe Maria Gennari.

Cassiere

Sig. Cav. Salvatore Colombini.

Ajuto-Cassiere

Sig. Gherardo Leoli.

Tre Custodi.

C A M E R A

DI SOPRINTENDENZA COMUNITATIVA

DEL COMPARTIMENTO DI SIENA

Oltre le attribuzioni comuni a tutte le Camere, soprintende ai Benefizj di R. Nomina, presiede all'Amministrazione di quell'I. e R. Università, alla Deputazione Economica del Nobil Collegio Tolomei, e del R. Istituto Toscano dei Sordo-Muti istituito con Sovrano Veneratissimo Dispaccio del 13. Aprile 1843.

Provveditore

Sig. Cav. Giuseppe Griffoli.

Segretario

Sig. Dott. Antonio Landi.

Primo Commesso

Sig. Dott. Gualfredo Boscarini.

Secondo Commesso

Sig. Dott. Ferdinando Baldaconi.

Commesso Registratore ed Archivista

Sig. Cesare Tommasi.

Copisti

Sig. Silvestro Desideri.

Sig. Dott. Giuseppe Scalabrini.

Ragioniere

Sig. Niccola Moggi.

Ajuto

Sig. Giovacchino Bandini.

Computista

Sig. Giovanni Righi.

Ajuto

Sig. Agostino Bandini.

Cassiere

Sig. Lattanzio Finetti.

Ajuto

Sig. Gio. Batt. Buonsignori.

Apprendisti

Vaca.

Vaca.

Tre Custodi.

C A M E R A

DI SOPRINTENDENZA COMUNITATIVA

DEL COMPARTIMENTO DI AREZZO

Provveditore

Sig. Giuseppe Cateni.

Segretario

Sig. Gustavo Mancini.

Primo Commesso

Sig. Dott. Bernardo Turini.

Secondo Commesso

Sig. Angiolo Romanelli.

Commesso Registratore, ed Archivista

Sig. Luigi Giunti.

Copisti

Sig. Giuseppe Carleschi.

Sig. Torello Bartolini.

Ragioniere

Sig. Gaudenzio Mori.

Primo Ajuto Ragioniere

Sig. Giovanni Piazzesi.

Secondo Ajuto Ragioniere

Sig. Gregorio Fabbrini.

Computista

Sig. Luigi Bartolini.

Ajuto Computista

Sig. Roberto Carniani.

Cassiere

Sig. Dott. Giacinto Subiano.

Ajuto Cassiere

Sig. Cosimo Fiaschi.

Apprendisti

Sig. Dott. Luigi Farsetti.

Vaca.

Due Custodi.

C A M E R A

DI SOPRINTENDENZA COMUNITATIVA
DEL COMPARTIMENTO DI GROSSETO

Provveditore

Sig. Cav. Giacomo Grandoni.

Segretario

per la Sezione della Camera

Sig. Giusto Ristori.

Segretario

per la Sezione del Buonificamento

Sig. Dott. Stefano Spagna.

Commesso

Vaca.

Commesso Registratore

Sig. Dott. Antonio Rubetti.

Apprendista nella Segreteria

Vaca.

Copisti

1.° Sig. Agostino Regoli.

2.° Sig. Leopoldo Lotti.

3.° Sig. Livio Maccari.

Ragioniere

Sig. Angiolo Guidoni.

Ajuti di Ragioneria

1.° Sig. Luigi Chelli.

2.° Sig. Ferdinando Calamai.

Computisti

1.º Sig. Angelo Maccari.

2.º Vaca.

Ajuti di Computisteria

1.º Sig. Giuseppe Palandri.

2.º Sig. Dott. Giuseppe Tosini.

Cassiere

Sig. Tommaso Luciani.

Ajuto di Cassa

Sig. Angelo Avunti.

Aggregato

Sig. Giuseppe Luciani.

Un Custode, ed un Ajuto.



S T A T O

**DEI GONFALONIERI DI TUTTE LE COMUNITÀ
DEL GRANDUCATO.**

**COMPARTIMENTO DELLA CAMERA
DI SOPRINTENDENZA COMUNITATIVA DI FIRENZE**

BAGNO.
Sig. Dott. Filippo Biozzi.

BAGNO A RIPOLI.

Sig. Gaetano Bartolini Baldelli.

BARBERINO DI MUGELLO.

Sig. Alessandro Da Barberino.

BARBERINO DI VAL D'ELSA.

Sig. Conte Gio. Batt. Capponi.

BORGO S. LORENZO.

Sig. Niccolò Ulivi.

BROZZI.

Sig. Cav. Priore Filippo Matteoni.

BUGGIANO.

Sig. Dott. Francesco Salvadori.

CALENZANO.

Sig. Cav. Priore Tommaso Morrocchi.

CAMPI.

Vaca.

CANTAGALLO.

Sig. Cav. Mario Covoni Girolami Bettoni.

CAPRAJA.

Sig. Francesco Cinotti.

CARMIGNANO.

Sig. Pietro Gazzarrini.

S. CASCIANO.

Sig. Luigi Mannelli.

CASELLINA E TORRI.

Sig. Avv. Enrico Magherini.

CASTEL FIORENTINO.

Sig. Conte Piero Dainelli Da Bagnano già Ma-
setti.

CASTEL FRANCO DI SOTTO.

Sig. Dott. Agostino Agostini.

CERRETO.

Sig. Filippo Morelli Adimari.

CERTALDO.

Sig. Niccola Manetti.

S. GROCE.

Sig. Giuseppe Orsi.

CUTIGLIANO.

Sig. Domenico Bacci.

DICOMANO.

Sig. Pietro Vivai.

DOVADOLA.

Sig. Dott. Aurelio Quercioli.

EMPOLI.

Sig. Cav. Gaetano De' Pazzi.

FIESOLE.

Sig. Cav. Prior Tommaso Gherardi Uguccioni.

FIGLINE.

Sig. Giuseppe Lambruschini.

FIRENZE.

Sig. Cav. Vincenzo Peruzzi.

FIRENZUOLA.

Sig. Domenico Vivoli.

FUCECCHIO.

Sig. Dott. Jacopo Comparini Rossi.

GALEATA.

Sig. Bartolommeo Cenni.

GALLUZZO.

Sig. Marchese Francesco Gentile Farinola.

S. GAUDENZIO.

Sig. Puccino Puccini.

GREVE.

Sig. Carlo Mannucci Gianni già Leonetti.

LAMPORECCHIO.

Sig. Leopoldo Martelli.

LASTRA.

Sig. Pasquale Benini.

LEGNAJA.

Sig. Cav. Giulio Barbolani Da Montauto.

LONDA.

Sig. Dott. Francesco Gentili.

S. MARCELLO.

Sig. Dott. Jacopo Piermei.

S. MARIA IN MONTE.

Sig. Consiglier Francesco Scaramucci.

MARLIANA.

Sig. Francesco Benedetti.

MARRADI.

Sig. Andrea Mercatali.

MASSA, E COZZILE.

Sig. Giovanni Vitelli.

S. MINIATO.

Sig. Duca Ferdinando Strozzi.

MODIGLIANA.

Sig. Dott. Michele Ciaranfi.

MONSUMMANO, E MONTE VETTOLINI.

Sig. Cav. Antonio Giuliano Galeotti.

MONTAJONE.

Sig. Avv. Luigi Biondi.

MONTALE.

Sig. Gio. Batt. Baldi.

MONTE CALVOLI.

Sig. Antonio Bigazzi.

MONTE CARLO.

Sig. Cav. Avv. Simone Seghieri Bizzarri.

MONTE CATINI DI VAL DI CECINA.

Sig. Carlo Ruggeri Buzzaglia.

MONTE CATINI DI VAL DI NIEVOLE.

Sig. Antonio Selmi.

MONTELUPO.

Sig. Dott. Vincenzo Mostardini.

MONTE MURLO.

Sig. Dott. Benedetto Cecconi.

MONTEPERTOLI.

Sig. Marchese Angiolo Della Stufa.

MONTOPOLI.

Sig. Lorenzo Piccardi.

PALAZZUOLO.

Sig. Francesco Strigelli.

PELAGO.

Sig. Dott. Giovacchino Bacci.

PELLEGRINO.

Sig. Cav. Amerigo Gondi.

PESCIA.

Sig. Cav. Avv. Gio. Battista Cecchi.

S. PIERO A SIEVE.

Sig. Conte Cav. Guglielmo De Cambray Digny.

- PISTOJA.
Sig. Cav. Alessandro Sozzifanti.
- PITEGLIO.
Sig. Giuseppe Benedetti.
- PONTASSIEVE.
Sig. Giuseppe Gondi.
- PORTA AL BORGO.
Sig. Cav. Girolamo De' Rossi.
- PORTA CARRATICA.
Sig. Sebastiano Gelli.
- PORTA LUCCHESE.
Sig. Dott. Antonio Trinci.
- PORTA S. MARCO.
Sig. Direttore Domenico Bozzi.
- PORTICO.
Sig. Luigi Poggi.
- PRATO.
Sig. Giuseppe Vai.
- PREMILCUORE.
Sig. Giuseppe Bandini.
- REGGELLO.
Sig. Dott. Domenico Fiaschi.
- RIGNANO.
Sig. Cav. Bernardo Pepi.
- ROCCA S. CASCIANO.
Sig. Dott. Cammillo Mengozzi.
- ROVEZZANO.
Sig. Cav. Bali Marchese Odoardo Doufour Berthe.
- SAMBUCA.
Sig. Dott. Carlo Butelli.
- SCARPERIA.
Sig. Bartolommeo Ciamponi.

SERRAVALLE.
Vaca.

SESTO.

Sig. Marchese Pietro Torrigiani.

SIGNA.

Sig. Leopoldo Cattani Cavalcanli.

S. SOFIA.

Sig. Giovanni Angiolo Nefetti.

SORBANO.

Sig. Domenico Ricchi.

TERRA DEL SOLE.

Sig. Andrea Conti.

TIZZANA.

Sig. Capitano Giuseppe Baldi.

TREDOZIO.

Sig. Sebastiano Fantini.

UZZANO.

Sig. Agostino Orsi.

VAGLIA.

Sig. Lorenzo Fallani.

VELLANO.

Sig. Giorgio di Domenico Magnani.

VERGHERETO.

Sig. Francesco Fucci.

VERNIO.

Sig. Raffaello Betti.

VICCHIO.

Sig. Dott. Francesco Romagnoli.

VINGI.

Sig. Amadeo Del Vivo.

VOLTERRA.

Sig. Cav. Giuseppe Contugi Serguidi.

COMPARTIMENTO DELLA CAMERA
DI SOPRINTENDENZA COMUNITATIVA DI PISA

- ALBIANO.
Sig. Pietro Peroni.
- BAGNI S. GIULIANO.
Sig. Avv. Robustiano Morosoli.
- BAGNONE.
Sig. Dott. Filippo Cortesi.
- BARGA.
Sig. Salvatore Menchi.
- BIBBONA.
Sig. Luigi Amorotti.
- BIENTINA.
Sig. Dott. Achille Pacini.
- CALCINAJA.
Sig. Roberto Lowley.
- CALICE.
Sig. Avv. Leonardo Zanelli.
- CAPANNOLI.
Sig. Marchese Felice Andrea Baciocchi.
- CAPRIO.
Sig. Giulio Parasacchi.
- CASALE.
Sig. Dott. Crespino Gremigni.
- CASCINA.
Sig. Tommaso Del Punta.
- CASOLA.
Sig. Capitano Luca Pighi Cojari.
- CASTELLINA MARIITIMA.
Sig. Tenente Giuseppe Rossi Ciampolini.

CASTEL NUOVO DI VAL DI CECINA.

Sig. Domenico Serafini.

CHIANNI.

Sig. Domenico Falugi.

COLLE SALVETTI.

Sig. Ferdinando Orsini.

FAUGLIA.

Sig. Avv. Giuseppe D' Acchiardi.

FILATIERA,

Sig. Carlo Pinotti.

FIVIZZANO.

Sig. Cav. Carlo Corradino Chigi.

GERARDESCA.

Sig. Francesco Spagnoli.

GRÓPPOLI,

Sig. Filippo Mori.

GUARDISTALLO.

Sig. Pietro Marchionneschi.

LAJATICO.

Sig. Carlo Cecchi.

LARI.

Sig. Antonio Del Rosso dei Marchesi Tanucci.

LIVORNO.

Sig. Conte Cav. Francesco Larderel.

LONGONE.

Sig. Jacopo Foresi.

LORENZANA.

Sig. Capitano Ferdinando Giuli.

SANTA LUCE.

Sig. Avv. Luigi Rossi Ciampolini.

MARCIANA.

Sig. Bernardo Senno.

MONTE SCUDAJO.

Sig. Dott. Benedetto Cancellieri.

ORCIANO.

Sig. Franck Lowley.

PALAJA.

Sig. Angiolo Cecchi.

PECCIOLI.

Sig. Avv. Puccio Casanuova.

PIETRASANTA.

Sig. Cav. Amadeo Digerini Nuti.

PISA.

Sig. Avv. Francesco Ruschi.

POMARANCE.

Sig. Donato Melani.

PONSACCO.

Sig. Dott. Francesco Del Guerra.

PONTEDERA.

Sig. Capitano Giovanni Manzi.

PONTREMOLI.

Sig. Cav. Luigi Bocconi.

PORTOFERRAJO

Sig. Avv. Luigi Hutre.

RIO.

Sig. Giuseppe Scappini.

RIPARBELLA.

Sig. Francesco Dolfi.

ROSIGNANO.

Sig. Francesco Lobin.

SERRAVEZZA.

Sig. Giuseppe Adriano Galanti.

STAZZEMA.

Sig. Jacopo Antonio Viviani.

TERRA ROSSA.

Sig. Dott. Lorenzo Bianchi.

TERRICCIOLA.

Sig. Avv. Tommaso Piazzì.

VECCHIANO.

Sig. Pietro Ulisse Bardi.

VICOPISSANO.

Sig. Pietro Orsini.

ZERI.

Sig. Domenico Betta.

COMPARTIMENTO DELLA CAMERA

DI SOPRINTENDENZA COMUNITATIVA DI SIENA

ASCIANO.

Sig. Giuseppe del fu Ippolito Andreini.

ASINALUNGA.

Sig. Ferdinando Terrosi.

BUONCONVENTO.

Sig. Raffaello Cantucci.

S. CASCIANO DEI BAGNI.

Sig. Mario Bianchi.

CASOLE.

Sig. Cav. Alfonso Mignanelli.

CASTELLINA IN CHIANTI.

Sig. Andrea Saverio Morelli.

CASTEL NUOVO BERARDENCA.

Sig. Cav. Marco Saracini.

CASTIGLION D'ORCIA.

Sig. Tommaso Bandi.

CHIUSDINO.

Sig. Giuseppe Mascagni.

COLLE.

Sig. Luigi Ceramelli.

ELCI.

Sig. Luigi Birelli.

GAJOLE.

Sig. Ferdinando Rubini.

S. GIMIGNANO.

Sig. Cav. Giulio Mostardini.

S. GIOVANNI D' ASSO.

Sig. Conte Carlo De Vecchi.

MASSE DEL 3.^o DI CITTA'

Sig. Alfonso Fondi.

MASSE DEL 3.^o DI S. MARTINO.

Sig. Gusmano Andreini.

MONTALCINO.

Sig. Dott. Antonio Tamanti.

MONTERIGGIONI.

Sig. Cav. Antonio Palmieri Nuti.

MONTERONI.

Sig. Marchese Alessandro Bichi Ruspoli.

MONTICIANO.

Sig. Francesco Barsini.

MURLO.

Sig. Giuseppe Bonajuti.

PIENZA.

Sig. Giacomo Fregoli.

POGGIBONSI.

Sig. Avv. Pietro Griccioli.

S. QUIRICO.

Sig. Pietro Simonelli.

RADDA.

Sig. Desiderio Lamioni.

RADICOFANI.

Sig. Capitano Giuseppe Fondi.

RADICONDOLI.

Sig. Raffaello Pierallini.

RAPOLANO.

Sig. Dott. Antonio Pini.

SIENA.

Sig. Cav. Emilio Piccolomini Clementini.

SOVICILLE.

Sig. Cav. Pietro Bambagini Galletti.

TORRITA.

Sig. Dott. Lodovico Ercolani.

TREQUANDA.

Sig. Gaetano Marri.

COMPARTIMENTO DELLA CAMERA

DI SOPRINTENDENZA COMUNITATIVA DI AREZZO

ANGHIARI.

Sig. Dott. Federigo Testi.

AREZZO.

Sig. Dott. Gio. Batt. Occhini.

BADIA TEDALDA.

Sig. Paolo Parrini.

BIBBIENA.

Sig. Ugolino Marcucci.

BUCINE

Sig. Antonio Corsi.

CAPOLONA.

Sig. Giuseppe Gentili.

CAPRESE.

Sig. Dott. Francesco Landucci.

CASTEL FOCOGNANO.

Sig. Pietro Paolo Minucci.

CASTEL FRANCO DI SOPRA.

Sig. Dott. Neri Bertelli.

CASTEL S. NICCOLÒ.

Sig. Dionigi Gatteschi.

GASTIGLION FIORENTINO.

Sig. Dott. Ferdinando Reattelli.

CASTIGLIONE UBERTINI.

Sig. Dott. Gio. Batt. Dami.

CAVRIGLIA.

Sig. Ferdinando Pagliai.

CETONA.

Sig. Domenico Giorgi.

CHIANCIANO.

Sig. Orazio Bartoli Avveduti.

CHITIGNANO.

Sig. Dott. Antonio Biondi.

CHIUSI (Città)

Sig. Vincenzo Cecchini.

CHIUSI DI CASENTINO.

Sig. Alessio Marcucci Poltri.

CIVITELLA.

Sig. Marchese Achille Albergotti.

CORTONA.

Sig. Lapo Laparelli.

DUE COMUNI DI LATERINA.

Sig. Giuseppe Dei.

FOJANO.

Sig. Jacopo Del Soldato.

S. GIOVANNI.

Sig. Lorenzo Mannozi.

LATERINA.

Sig. Fabio Dotti.

LORO.

Sig. Francesco Caffarelli.

LUGIGNANO.

Sig. Dott. Angiolo Angeli.

MARCIANO.

Sig. Carlo Gaci Scaletti.

MONTE S. MARIA.

Sig. Francesco Capacci.

MONTE MIGNAJO.

Sig. Giuseppe Folli.

MONTE PULCIANO.

Sig. Cav. Francesco Benci.

MONTERCHI.

Sig. Lorenzo Sediari.

MONTE S. SAVINO.

Sig. Dott. Francesco Sozzini.

MONTEVARCHI.

Sig. Dott. Domenico Bazzanti.

ORTIGNANO.

Sig. Francesco Gatteschi.

PIAN DI SCÒ.

Sig. Antonio Antonelli.

PIEVE S. STEFANO.

Sig. Giuseppe Franceschi Marini.

POPI.

Sig. Dott. Giuseppe Billi.

PRATO VECCHIO.

Sig. Dott. Luigi Berti.

RAGGIOLO.

Sig. Dott. Filippo Gatteschi.

SARTEANO.

Sig. Alessandro Galgani.

s. SEPOLCRO.

Sig. Gio. Batt. Collacchioni.

SESTINO.

Sig. Francesco Venturini.

STIA.

Sig. Luigi Martini Basagni.

SUBBIANO.

Sig. Lorenzo Lapini.

TALLA.

Sig. Dott. Dario Ducci.

TERRA NUOVA.

Sig. Ranieri Orlandi.

VAL D'AMBRA.

Sig. Gio. Batt. Parigi.

COMPARTIMENTO DELLA CAMERA
DISOPRINTENDENZA COMUNITATIVA DI GROSSETO

ABBADIA S. SALVADORE.

Sig. Dott. Giuseppe Volpini.

ARCIDOSO.

Sig. Pompeo Panneri.

CAMPAGNATICO.

Sig. Francesco Rossi.

CAMPIGLIA.

Sig. Luigi Maruzzi.

CASTEL DEL PIANO.

Sig. Dott. Domenico Ginanneschi.

CASTIGLIONE DELLA PESCAJA.

Sig. Sabatino Carini.

CINIGIANO.

Sig. Virgilio Baccani.

S. FIORA.

Sig. Dott. Valerio Valeri.

GAVORRANO.

Sig. Dott. Ferdinando Minucci.

GROSSETO.

Sig. Guglielmo Ponticelli.

ISOLA DEL GIGLIO.

Sig. Matteo Aldi.

MAGLIANO.

Sig. Niccolò Ghiò.

MANCIANO.

Sig. Luigi Giaquili.

MASSA MARITTIMA.

Sig. Dott. Domenico Carducci.

MONTE ARGENTARIO

Sig. Sebastiano Lambardi.

MONTE VERDI.

Sig. Dott. Pietro Carducci.

MONTIERI.

Sig. Dott. Giacomo Papi Mattii.

ORBETELLO.

Sig. Giovanni Palanca.

PIAN CASTAGNAJO.

Sig. Scipione Fabbrini.

PIOMBINO.

Sig. Giovanni Maresma.

PITIGLIANO.

Sig. Dott. Gaspero Ciacci.

ROCCALBEGNA.

Sig. Angiolo Trecci.

ROCCASTRADA.

Sig. Giovanni Guicciardini.

SASSETTA.

Sig. Bartolommeo Bertinelli.

SCANSANO.

Sig. Stefano Quadri.

SORANO.

Sig. Ferdinando Palloni.

SUVERETO.

Sig. Giuseppe Poli.



S T A T O

**DELLE CANCELLERIE COMUNITATIVE
DEL GRANDUCATO.**

COMPARTIMENTO DI FIRENZE.

PRIMA CLASSE.

FIRENZE.

- Sig. Tommaso Gotti, *Cancelliere.*
Sig. Pietro Bigazzi, *Ajuto di prima classe.*
Sig. Dott. Pietro Cuccoli, *Ajuto di seconda classe.*

FIESOLE.

- Sig. Amaddio Tommasini, *Cancelliere.*
Sig. Antonio Gotti, *Ajuto di prima classe.*
Sig. Serafino Martelli, *Ajuto di seconda classe.*

GALLUZZO.

- Sig. Dott. Gustavo Disperati, *Cancelliere.*
Sig. Anastasio Lombardi, *Ajuto di prima classe.*
Sig. Giuseppe Castellari, *Ajuto di seconda classe.*

PESGIA.

- Sig. Ferdinando Della Nave, *Cancelliere.*
Sig. Ranieri Belluomini, *Ajuto di prima classe.*

PISTOJA (CITTÀ')

- Sig. Federigo Panzieri, *Cancelliere.*
Sig. Dott. Ranieri Pucciardi, *Ajuto di prima classe.*
Ajuto di seconda classe, Vaca.
Sig. Serafino Doni, *Copista.*

PISTOJA (POTESTERIE)

Cancelliere, Vaca.

Sig. Dott. Giuseppe Ricciardi, *Ajuto di prima classe.*

Ajuto di seconda classe, Vaca.

Sig. Antonio Piz, *Copista.*

PRATO.

Sig. Lorenzo Fantini, *Cancelliere.*

Sig. Dott. Giuseppe Venturelli, *Ajuto di prima classe.*

Sig. Antonio Vincenzo Gialdini, *Ajuto di seconda classe.*

VOLTERRA.

Sig. Ermenegildo Zabagli, *Cancelliere.*

Sig. Giuseppe Baschieri, *Ajuto di prima classe.*

SECONDA CLASSE

BORGO S. LORENZO.

Sig. Gio. Batt. Giovacchini, *Cancelliere.*

Sig. Dott. Romualdo Disperati, *Ajuto di prima classe.*

BUGGIANO.

Sig. Angiolo Dainelli, *Cancelliere.*

Sig. Dott. Carlo Bartolini, *Ajuto di prima classe.*

CAMPI.

Sig. Gesualdo Gugliantini, *Cancelliere.*

Sig. Giuseppe Solaini, *Ajuto di prima classe.*

S. CASCIANO.

Sig. Dott. Alessandro Ticciati, *Cancelliere.*

Sig. Oreste Gugliantini, *Ajuto di prima classe.*

CASTEL FIORENTINO.

- Sig. Biagio Tassinari, *Cancelliere.*
Sig. Giuseppe Ammannati, *Ajuto di prima classe.*

EMPOLI.

- Sig. Tommaso Denti, *Cancelliere.*
Sig. Dott. Gaetano Vivarelli, *Ajuto di prima classe.*

FIGLINE.

- Sig. Giuseppe Giuntini, *Cancelliere.*
Sig. Filippo Funaioli, *Ajuto di prima classe.*

FUCECCHIO.

- Sig. Ranieri Falchi, *Cancelliere.*
Sig. Luigi Fravolini, *Ajuto di prima classe.*

S. MINIATO.

- Sig. Giuseppe Petri, *Cancelliere.*
Sig. Ferdinando Bani, *Ajuto di prima classe.*

PONTASSIEVE.

- Sig. Lorenzo Capei, *Cancelliere.*
Sig. Carlo Occhini, *Ajuto di prima classe.*

ROCCA S. CASCIANO.

- Sig. Vincislao Marsili, *Cancelliere.*
Sig. Vittorio Della Nave, *Ajuto di prima classe.*

SCARPERIA.

- Sig. Pier Antonio Casanuova, *Cancelliere.*
Sig. Dott. Giuseppe Poli, *Ajuto di prima classe.*

TERZA CLASSE.

BAGNO.

- Sig. Bartolommeo Tassinari, *Cancelliere.*
Sig. Cesare Bernardini, *Ajuto di seconda classe.*

BARBERINO DI MUGELLO.

Sig. Luigi Bargilli, *Cancelliere.*

CASTEL FRANCO DI SOTTO.

Sig. Dott. Pietro Mancini, *Cancelliere.*

Sig. Antonio Buonaguidi, *Ajuto di seconda classe.*

CERRETO.

Sig. Filippo Torracchi, *Cancelliere.*

DICOMANO.

Sig. Dott. Stefano Cappelli, *Cancelliere.*

FIRENZUOLA.

Sig. Dott. Giuseppe Lecchini, *Cancelliere.*

Sig. Gio. Santi Grandi, *Ajuto di seconda classe.*

GALEATA.

Sig. Dott. Gio. Batt. Babbini, *Cancelliere.*

GREVE.

Sig. Dott. Giacinto Somelli, *Cancelliere.*

S. MARCELLO.

Sig. Gaetano Baschieri, *Cancelliere.*

Sig. Federigo Fabroni, *Ajuto di seconda classe.*

MARRADI.

Sig. Luigi Mattani, *Cancelliere.*

Sig. Sebastiano Cavina-Pratesi, *Ajuto di seconda classe.*

MODIGLIANA.

Sig. Guido Zati, *Cancelliere.*

MONSUMMANO.

Sig. Girolamo Bandini, *Cancelliere.*

Sig. Bernardo Grassi, *Ajuto di seconda classe.*

COMPARTIMENTO DI PISA.

PRIMA CLASSE.

LARI

- Sig. Niccolò Damiani, *Cancelliere.*
Sig. Francesco Mannini, *Ajuto di prima classe.*

LIVORNO.

- Sig. Dott. Giuseppe Ceramelli, *Cancelliere.*
Sig. Antonio Meazzini, *Ajuto di prima classe.*
Sig. Emilio Morelli, *Ajuto di seconda classe.*

PIETRASANTA.

- Sig. Dott. Antonio Finali, *Cancelliere.*
Sig. Niccola Zavagli, *Ajuto di prima classe.*

PISA.

- Sig. Giuseppe Pozzi, *Cancelliere.*
Sig. Dott. Niccola Del Torto, *Ajuto di prima classe.*
Sig. Gaetano Gotti, *Ajuto di seconda classe.*

SECONDA CLASSE.

PECCIOLI.

- Sig. Giuseppe Chiavai, *Cancelliere.*
Sig. Leonardo Casanuova, *Ajuto di prima classe.*

PONTERERA.

- Sig. Dott. Antonio Della Nave, *Cancelliere.*
Sig. Temistocle Brignole, *Ajuto di prima classe.*

PONTREMOLI.

Sig. Gio. Battista Galeffi, *Cancelliere.*
Sig. Achille Bocchi Bianchi, *Ajuto di prima classe.*

Sig. Enrico Cilotti, *Ajuto di seconda classe.*

PORTOFERRAJO.

Sig. Saverio Beccarini, *Cancelliere.*

Sig. Fortunato Berti, *Ajuto di prima classe.*

ROSIGNANO

Sig. Luigi Simoncini, *Cancelliere.*

Sig. Cammillo Sanetti, *Ajuto di prima classe.*

VICOPISSANO.

Sig. Antonio Burroni, *Cancelliere.*

Sig. Enrico Gori, *Ajuto di prima classe.*

TERZA CLASSE.

BAGNONE.

Sig. Lodovico Ciardini, *Cancelliere.*

Sig. Niccolò Cortesini, *Ajuto di seconda classe.*

BARGA.

Sig. Giuseppe Squarciglia, *Cancelliere.*

FIVIZZANO.

Sig. Giuseppe Barbieri, *Cancelliere.*

Sig. Federigo Migliori, *Ajuto di seconda classe.*

GUARDISTALLO.

Sig. Filippo Pittoreggi, *Cancelliere.*

Sig. Agostino Ristori, *Ajuto di seconda classe.*

POMARANCE.

Sig. Pietro Angeli, *Cancelliere.*

COMPARTIMENTO DI SIENA

PRIMA CLASSE.

SIENA.

- Sig. Jacopo Ceramelli, *Cancelliere*.
Sig. Pietro Poccianti, *Ajuto di prima classe*.
Sig. Giuseppe Salami, *Ajuto di seconda classe*.

SECONDA CLASSE

ASCIANO.

- Sig. Giuseppe Ristorini, *Cancelliere*.
Sig. Girolamo Toschi Vespasiani, *Ajuto di prima classe*.

COLLE.

- Sig. Pasquale Camarri, *Cancelliere*.
Sig. Giuseppe Lapi, *Ajuto di prima classe*.

TERZA CLASSE.

ASINALUNGA.

- Sig. Michele Franchi, *Cancelliere*.
Sig. Vincenzo Branchi, *Ajuto di seconda classe*.

CHIUSDINO.

- Sig. Pietro Donnini, *Cancelliere*.
Sig. Carlo Naldi, *Ajuto di seconda classe*.

S. GIMIGNANO.

- Sig. Dott. Vincenzo Cempini, *Cancelliere*.

MONTALCINO.

- Sig. Giovanni Bastianoni, *Cancelliere*.
Sig. Antonio Brugi, *Ajuto di seconda classe*.

S. QUIRICO.

- Sig. Dott. Giuseppe Maria Becattini, *Cancelliere*.

RADDA.

Sig. Torello Formichini, *Cancelliere.*

Sig. Egisto Galeffi, *Ajuto di seconda classe.*

RADICOFANI.

Sig. Carlo Seghi, *Cancelliere.*

RADICONDOLI.

Sig. Igino Pratesi, *Cancelliere.*

Sig. Giuseppe Testi, *Ajuto di seconda classe.*

COMPARTIMENTO D'AREZZO

PRIMA CLASSE.

AREZZO.

Sig. Leonardo Soriani, *Cancelliere.*

Sig. Antonio Scotti, *Ajuto di prima classe.*

Sig. Antonio Grossi, *Ajuto di seconda classe.*

CORTONA.

Sig. Carlo Lenci, *Cancelliere.*

Sig. Francesco Stocchi, *Ajuto di prima classe.*

SECONDA CLASSE

S. GIOVANNI.

Sig. Pietro Formichini, *Cancelliere.*

Sig. Gaetano Santi, *Ajuto di prima classe.*

Sig. Afrodisio Bulleri, *Copista.*

MONTE PULCIANO.

Sig. Dott. Giovanni Colombi, *Cancelliere.*

Sig. Antonio Lenci, *Ajuto di prima classe.*

MONTE S. SAVINO.

Sig. Antonio Bagnolesi, *Cancelliere.*

Sig. Antonio Montanini, *Ajuto di prima classe.*

MONTEVARCHI.

- Sig. Giovanni Martelli, *Cancelliere.*
Sig. Dott. Celestino Bandinelli, *Ajuto di prima classe.*
Sig. Stefano Galeffi, *Copista.*

s. SEPOLCRO.

- Sig. Dott. Antonio Franchi, *Cancelliere.*
Sig. Pietro Della Nave, *Ajuto di prima classe.*

TERZA CLASSE.

ANGHIARI.

- Sig. Angelo Puccini, *Cancelliere.*

BIBBIENA.

- Sig. Giuseppe Puccioni, *Cancelliere.*

CASTEL S. NICCOLÒ.

- Sig. Cesare Occhini, *Cancelliere.*

CASTIGLION FIORENTINO.

- Sig. Antonio Rubeni, *Cancelliere.*

- Sig. Orazio Tolomei, *Ajuto di seconda classe.*

CHIANGIANO.

- Sig. Filippo Salami, *Cancelliere.*

FOJANO.

- Sig. Giuseppe Fracassi, *Cancelliere.*

- Sig. Pietro Biondi, *Ajuto di seconda classe.*

PIEVE S. STEFANO.

- Sig. Antonio Rosi, *Cancelliere.*

POPPI.

- Sig. Dott. Ranieri Faleri, *Cancelliere.*

- Sig. Enrico Bettini, *Ajuto di seconda classe.*

PRATO VECCHIO.

- Sig. Carlo Sturlini, *Cancelliere.*

RASSINA.

Sig. Anton Quirino Della Nave, *Cancelliere.*

SARTEANO.

Sig. Dott. Alessandro Benelli, *Cancelliere.*

Sig. Luigi Pavolini, *Ajuto di seconda classe.*

SESTINO.

Sig. Giovanni Mini, *Cancelliere.*

COMPARTIMENTO DI GROSSETO.

PRIMA CLASSE.

GROSSETO.

Sig. Pietro Cappelli, *Cancelliere.*

Sig. Ermenegildo Giuntini, *Ajuto di prima classe.*

SECONDA CLASSE.

ARCIDOSO.

Sig. Guido Ducci, *Cancelliere.*

Sig. Dott. Giuseppe Sollazzi, *Ajuto di prima classe.*

Sig. Ottavio Lunghini, *Ajuto di sec. classe.*

MASSA MARITTIMA.

Sig. Ferdinando Testi, *Cancelliere.*

Sig. Dott. Luigi Gamucci, *Ajuto di prima classe.*

Sig. Ugolino Anichini, *Ajuto di seconda classe.*

PITIGLIANO.

Sig. Dott. Domenico Brugi, *Cancelliere.*

Sig. Andrea Marchettini, *Ajuto di prima classe.*

Sig. Annibale Querci, *Ajuto di seconda classe.*

TERZA CLASSE.

ABBADIA S. SALVADORE.

Sig. Gaetano Reali, *Cancelliere.*

CAMPIGLIA.

Sig. Dott. Antonio Mancì, *Cancelliere.*

Sig. Quintino Movizzo, *Ajuto di sec. classe.*

S. FIORA.

Sig. Lorenzo Tommasi, *Cancelliere.*

Sig. Dott. Jacopo Ceracchini, *Ajuto di seconda classe.*

ISOLA DEL GIGLIO.

Il Cancelliere Civile e Criminale del R.

Tribunale ff. di *Cancelliere.*

ORBETELLO.

Sig. Massimiliano Bettini, *Cancelliere.*

Sig. Dott. Luigi Reali, *Ajuto di sec. classe.*

PIOMBINO.

Sig. Riccardo Montuoro, *Cancelliere.*

ROCCASTRADA.

Sig. Luigi Chiavai, *Cancelliere.*

Sig. Giuseppe Palagi, *Ajuto di seconda classe.*

SCANZANO.

Sig. Luigi Giuliani-Giannelli, *Cancelliere.*

Ajuto di seconda classe, Vaca.



SOPRINTENDENZA GENERALE

ALLE

II. E RR. POSSESSIONI

Restano comprese in questo Dipartimento l'Amministrazione Generale dei Beni Stabili della Corona situati nei Distretti Fiorentino, Aretino, Senese, Pistoiese, Pisano, Livornese, e Grossetano; Quella dei RR. Boschi, e Foreste; L'Azienda del Ghiaccio; La Direzione delle RR. Bandite di Caccia, e della R. Razza dei Cavalli; L'Amministrazione dei Benefizj provenienti dal Patrimonio Mediceo in tutto il Gran-Ducato; E per Disposizione del Sovrano Motuproprio del 2. Aprile 1838. vi è stata riunita la soppressa Amministrazione Economico-Idraulica dei Beni della Corona in Val-di-Chiana.

Soprintendente Generale

Sig. Pietro Municchi, Cav. dell'Ordine di S. Stefano Papa e Martire.

Segretario

Sig. Giuseppe Benucci.

Primo Commesso

Sig. Pompeo Bourbon de' Marchesi Del Monte.

Secondo Commesso

Vaca.

Commesso aggregato

Sig. Luigi Picchianti.

Apprendista

Sig. Alessandro Ademolli

Registratore

Sig. Luigi Remigio Taddei.

Ajuto Registratore

Sig. Carlo Geri.

Primo Copista

Sig. Giuseppe Biffoli.

Secondo Copista

Sig. Paolo Bartolozzi.

Terzo Copista

Sig. Candido Simi.

Archivista

Sig. Cesare Messeri.

Ajuto Archivista per le Piante

Sig. Alessandro Berti.

Ajuto Archivista per li Atti

Sig. Giulio Lotti.

Computista Generale

Sig. Gio. Batt. Giovannini.

Primo Computista

Sig. Gustavo Buoninsegni.

Secondo Computista

Sig. Enrico Redi.

Terzo Computista

Sig. Salvatore Gori.

Quarto Computista

Sig. Antonio Geri.

Ajuto del Computista Generale

Sig. Giuseppe Torricelli.

Primo Ajuto Computista

Sig. Francesco Pini.

Secondo Ajuto Computista

Sig. Filippo Giusti.

Terzo Ajuto Computista

Sig. Ferdinando Gabbrielli.

Quarto Ajuto Computista

Sig. Luigi Micheli.

Apprendista

Sig. Massimiliano Soldani Benzi.

Cassiere

Sig. Carlo Tempestini.

Ajuto di Cassa

Sig. Antonio Lampaggi.

Primo Ministro per l' Azienda del Ghiaccio

Sig. Francesco Torricelli.

Secondo Ministro

Sig. Giovanni Boschi.

Custodi diversi ec.

Percettori del Dipartimento

Sig. Dott. Vincenzo Bianchetti, a Livorno.

Sig. Raffaello Devvit, a Orbetello.

Il Cassiere della Camera Comunitativa, a
Grosseto.

UFFIZIO D' AREZZO

Ministro Principale

Sig. Tommaso Albergotti.

Commesso

Sig. Giulio Verità.

Commesso Aggregato, ed Archivista

Sig. Gaetano Dini.

Computista d' Ambulanza

Sig. Giovanni Tacchini.

Computista Aggregato

Sig. Teodoro Chiarini.

Copista

Sig. Domenico Buzzi.

Primo Assistente ai Lavori

Sig. Ingegnere Ferdinando Chini.

Secondo Assistente

Sig. Gio. Batt. Bianchini.

Le funzioni di Cassiere sono provvisoriamente affidate al Camarlingo della Dogana.

Deputati dei Circondarj Idraulici

Sig. Leopoldo Guidi, *per Chiusi.*

Sig. Giuseppe Bianchini, *per il Canal Maestro.*

Sig. Demetrio Meacci, *per Montepulciano, e Torrita.*

Sig. Gio. Batt. Bianchini, *per Monte S. Savino, Asinalunga, e porzione di Montepulciano.*

Camarlinghi

Sig. Giovanni Ghizzi, *per il Canal Maestro.*

Sig. Francesco Colombi, *per Montepulciano.*

Sig. Dott. Angiolo Ciofi, *per Chiusi ec.*

Sig. Antonio Marignani, *per Asinalunga.*

Sig. Natale Salvadori, *per Monte S. Savino.*

UFFIZIO DI PISA

Ministro Principale

Sig. Luigi Turchini.

Ajuto ed Archivista

Sig. Giuseppe Falciani.

Commesso Computista

Sig. Luigi Merli.

Cassiere

Sig. Ranieri Collodi.

Copista

Sig. Giuseppe Boschi.

Un Custode.

ISPEZIONE DELLA R. RAZZA DEI CAVALLI.

Ispettore

Sig. Isidoro Barghini.

Ajuto

Vaca.

Assistente Veterinario

Sig. Giusto Colzi.

Un Magazziniere, Domatori, un Capo-
Cavallaro, Cavallari, ed Inservienti
diversi.

SERVIZIO SANITARIO DI DETTA BRANCA

Medico

Sig. Dott. Fedele Fedeli.

ISPEZIONE DI CAMPAGNA

Ispettore

Sig. Eufranio Marchi, *residente in Firenze.*

Sotto-Ispettore

Sig. Giuseppe Billi, *residente in Arezzo.*

ISPEZIONE FORESTALE RESIDENTE A PRATOVECCHIO

Ispettore

Sig. Carlo Siemoni.

Commesso ed Agente

Sig. Odoardo Klumm.

Giornaliere Contabile

Sig. Lorenzo Camelli.

Guardie ec.

**I. E R. SOPRINTENDENZA
DI SANITÀ MEDICA INTERNA**

Questo Dipartimento fu istituito col Sovrano Motuproprio de' 22. febbrajo 1841. con cui venne incaricato il Soprintendente della sorveglianza e direzione di tutti gli Spedali d'Infermi del Granducato in ciò che concerne la parte sanitaria, ed il servizio Medico-Chirurgico-Farmacutico dei medesimi, eccettuato fino a nuove determinazioni l'Arcispedale di S. Maria Nuova, ed il servizio Medico Sanitario della Provincia Grossetana, e degli Spedali della medesima; e col Motuproprio medesimo il Soprintendente di Sanità Medica fu pure dichiarato Consultore del Governo in materie di Sanità, e Polizia Medica interna.

Colle successive Istruzioni poi del 27. Luglio dell'anno medesimo, vennero determinate le competenze di questo Dipartimento non solo

sugli Spedali Militari e Civili, sieno essi Regii, Comunitativi, e di privata istituzione, quanto ancora su tutti quegli Stabilimenti ove sieno Spedali, Infermerie o Camere destinate alla cura degl' individui esistenti negli Stabilimenti medesimi; le attribuzioni di Polizia Medica sui Bagni termali, sulle Carceri, Case di reclusione, e correzione, Bagni dei forzati, Case di gravide occulte, Istituti di vaccinazione ec., mezzi di trasporto dei malati agli Spedali ec., ed infine le discipline per la di lui corrispondenza coi dicasteri ad esso congeneri, o superiori, non che quelle per la risoluzione degli affari di sua competenza, o per l' indirizzo degli altri al R. Trono col mezzo dell' I. e R. Segreteria di Stato.

Inoltre con la Sovrana Risoluzione de' 9. Dicembre 1844. questa Soprintendenza venne sostituita alle Camere di Soprintendenza Comunitativa in tutte quelle attribuzioni che da queste si esercitavano negli affari riguardanti la partita Sanitaria, ed il servizio Medico-Chirurgico-Farmacaceutico, compreso il personale degl' Inservienti negli Spedali Comunitativi, e fu rimessa alle facoltà ordinarie del Soprintendente la nomina (sulle proposizioni dei Rettori e Commissarj) degli Impiegati addetti al servizio Medico-Chirurgico-Farmacaceutico dei predetti Spedali Comunitativi.

Col Sovrano Motuproprio dei 12. Ottobre 1846. S. A. I. e R. ordinò che il Soprintendente di Sa-

nità Medica interna nella sua qualità di Consul-
tore del Governo in materia di Sanità e Polizia
medica interna, venga in avvenire richiesto
dalle Segreterie del suo parere in tutti quelli
affari dell' Arcispedale di S. Maria Nuova che
attengono alle massime, ai sistemi e regola-
menti, ed anche al personale di un ordine più
elevato del Servizio Medico, Chirurgico e Far-
maceutico, nella quale categoria dovranno rite-
nersi specialmente compresi il Soprintendente
alle Infermerie e suo Ajuto, gli Infermieri di S.
Maria Nuova e di Bonifazio, i Medici e Chi-
rurghi curanti di prima e seconda classe, il
Direttore del Laboratorio Chimico e Farmaceu-
tico, e l' Intendente di Farmacia.

Soprintendente

Sig. Professore Pietro Betti, Cav. Commend.
dell' Ordine del Merito sotto il Titolo di S.
Giuseppe, Cav. del Reale Ordine della Stella
Polare di Svezia e Norvegia, Priore del Col-
legio dei Professori dell' Arcispedale di S.
Maria Nuova costituente la Sezione della
Facoltà Medico-Chirurgica dell' Università
di Pisa insegnante in Firenze, e Membro
del Collegio Medico Fiorentino.

Commesso

Sig. Luigi Meucci.

Commesso Medico

Sig. Dott. Girolamo Cioni.

Copista

Sig. Gio. Batt. Testi.

Un Custode ec.

STUDJ DEL GRANDUCATO

I. E R. SOPRINTENDENZA AGLI STUDJ

Soprintendente

Sig. Prof. Gaetano Giorgini, Cav. degli Ordini di S. Stefano, e del Merito sotto il titolo di S. Giuseppe, Ciambellano di S. A. I. e R. il Granduca di Toscana.

Segretario della Soprintendenza

Sig. Prof. Luigi Borrini.

Commesso

Sig. Giuseppe Meini.

Commesso Registratore ed Archivista

Sig. Francesco Cavaciocchi.

Primo Copista

Sig. Alessandro Fedi.

Secondo Copista

Sig. Giuseppe Bellandi.

*Aggregato al Dipartimento
senza attribuzioni determinate*

Sig. Pietro Thouar.

Due Custodi.

I. E R. UNIVERSITA' DI PISA.

Gran Cancelliere

Monsignore Gio. Batt. Parretti, Arcivescovo di Pisa, Primate della Corsica e della Sardegna, Cav. Gran-Croce dell'Ordine di S. Giuseppe ec. ec.

Provveditore Generale

Monsignore Professore Giulio Boninsegni, Cav.
dell'Ordine del Merito sotto il titolo di S.
Giuseppe.

CONSIGLIO ACCADEMICO

Sig. Prof. Can. Ranieri Sbragia, Deputato della
Facoltà di Teologia.

Sig. Prof. Pietro Capei, Deputato della Facoltà
di Giurisprudenza.

Sig. Prof. Cav. Giovanni Rosini, Deputato della
Facoltà di Filosofia e Filologia.

Sig. Prof. Cav. Francesco Puccinotti, Deputato
della Facoltà di Medicina e Chirurgia.

Sig. Prof. Cav. Ottaviano Fabrizio Mossotti,
Deputato della Facoltà di Scienze Matema-
tiche.

Sig. Prof. Cav. Paolo Savi, Deputato della
Facoltà di Scienze Naturali.

Sig. Prof. Luigi Coccapani, Priore della Fa-
coltà di Teologia.

Sig. Prof. Giuseppe Montanelli, Priore della
Facoltà di Giurisprudenza.

Sig. Prof. Gaspero Pecchioli, Priore della Fa-
coltà di Filosofia e Filologia.

Sig. Prof. Felice Melchiorre Tonelli, Priore
della Facoltà di Medicina e Chirurgia.

Sig. Prof. Guglielmo Bartolini, Priore della
Facoltà di Scienze Matematiche.

Sig. Prof. Raffaello Piria, Priore della Facoltà
di Scienze Naturali.

Segretari del Consiglio e delle diverse Sezioni

Sig. Prof. Flaminio Severi.

Sig. Prof. Andrea Ranzi.

FACOLTA' DI TEOLOGIA

Professore di Scrittura Sacra

Sig. Dott. Luigi Coccapani.

Professori di Teologia Dogmatica

Sig. Dott. Canonico Flaminio Bardini, Governatore del Collegio Ricci, *dispensato.*

Padre Giulio Arigoni Minore Osservante.

Professore di Teologia Morale

Sig. Dott. Canonico Domenico Padelletti.

Professore di Teologia Apologetica

Sig. Dott. Francesco Dal Padule, Rettore del Collegio Puteano.

Professore di Storia Ecclesiastica

Sig. Dott. Ranieri Sbragia, Canonico Teologo della Primaziale di Pisa.

Professori Emeriti

Monsignor Cav. Gio. Battista Rossi, Vescovo di Pistoja e Prato.

Monsignor Cav. Giulio Boninsegni, Provveditore dell' Università.

Monsignor Claudio Samuelli, Vescovo di Montepulciano.

FACOLTA' DI GIURISPRUDENZA

Professore d' Economia Sociale

Sig. Avv. Pietro Eliseo de Regny.

Professore d'Istituzioni di Diritto Romano

Sig. Avv. Flaminio Severi.

Professore d'Istituzioni di Diritto Canonico

Sig. Avv. Gio. Batt. Giorgini.

Professore d'Istituzioni di Diritto Criminale

Sig. Avv. Francesco Antonio Mori.

Professori di Pandette

Sig. Avv. Pietro Capei, *dispensato.*

Sig. Avv. Pietro Conticini.

Professori di Diritto Canonico

Sig. Avv. Giuseppe Cantini, Cav. dell'Ordine

di S. Gregorio Magno, *dispensato.*

Sig. Avv. Mariano Grassini, Canonico della

Primaziale di Pisa.

Professore di Diritto Toscano

Civile e Commerciale

Sig. Avv. Giuseppe Montanelli.

Professore di Storia del Diritto

Sig. Avv. Francesco Bonaini.

Professore di Filosofia del Diritto

Vaca.

Professori Emeriti

Sig. Avv. Baccio Dal Borgo, Auditore Magi-
strale dell'Ordine di S. Stefano P. e M.

Sig. Avv. Tito Giuliani.

Sig. Avv. Giovanni Carmignani, Commendatore
dell'Ordine del Merito sotto il Titolo di S.
Giuseppe, e Cav. dell'Ordine di S. Lodovico
di Lucca.

Sig. Avv. Federico Del Rosso, Titolare della
Cattedrale di Filosofia Morale.

FACOLTA' DI FILOSOFIA E FILOLOGIA

Professore di Lettere Italiane

Sig. Dott. Giovanni Rosini, Cav. degli Ordini della Legione d'Onore, e dei SS. Maurizio e Lazzaro.

Professore di Lettere Greche e Latine

Sig. Dott. Michele Ferrucci, Professore Emerito dell'Università di Ginevra.

Professore di Lingue Orientali

Sig. Dott. Gaetano Fantoni, Canonico della Primaziale di Pisa.

Sig. Dott. Giuseppe Bardelli, *Ajuto*.

Professore di Filosofia Razionale

Sig. Dott. Luigi Corradini.

Professore di Filosofia Morale

Sig. Avv. Federigo Del Rosso.

Professore di Storia della Filosofia

Sig. Dott. Silvestro Centofanti.

Professore di Storia ed Archeologia

Vaca.

Professore di Pedagogia

Sig. Dott. Gaspero Pecchioli.

Professori Emeriti

Sig. Dott. Canonico Cav. Sebastiano Ciampi.

Sig. Dott. Commendatore Pietro Bagnoli.

Professore Onorario

Sig. Dott. Luigi Borrini, Segretario della Soprintendenza agli Studj del Granducato.

FACOLTA' DI MEDICINA E CHIRURGIA

SEZIONE DEGLI STUDI TEORICI

Professore di Anatomia Umana

Sig. Dott. Giovanni Bechelli.

Sig. Dott. Filippo Pacini, *Dissetto e Ripetitore Anatomico.*

Sig. Dott. Atto Tigri, *Ajuto del Dissetto.*
Professore di Fisiologia

Sig. Dott. Alessandro Bianchi.

Sig. Dott. Augusto Diamanti, *Dissetto e Preparatore.*

Professore di Patologia Generale

Sig. Dott. Carlo Arcangioli.

Prof. di Materia Medica e Farmacologia

Sig. Dott. Stefano Stagi.

Sig. Dott. Onorato Bacchetti, *Dissetto e Preparatore.*

Professore di Ostetricia

Sig. Dott. Vincenzo Centofanti.

Prof. di Patologia Chirurgica

Sig. Dott. Andrea Ranzi.

*Prof. di Patologia e Terapia Medica Speciale,
e Clinica Medica*

Sig. Dott. Antonio Bartolini.

Sig. Dott. Fedele Fedeli, *Ajuto.*

*Professore di Chirurgia Operatoria
e di Clinica Chirurgica*

Sig. Dott. Carlo Burci.

Sig. Dott. Antonio Marcacci, *Ajuto, ed incaricato d'insegnare la Chirurgia minore.*

Professore di Veterinaria

Sig. Dott. Felice Melchiorre Tonelli.

Professore di Medicina Pubblica

Sig. Dott. Cav. Stanislao Grottanelli De' Santi.

Professore di Storia della Medicina

Sig. Dott. Francesco Puccinotti, Cav. dell' Ordine del Merito sotto il titolo di S. Giuseppe.

Professori Emeriti

Sig. Dott. Emiliano Peretti.

Sig. Dott. Ranieri Menici.

Sig. Dott. Vincenzo Capecchi, Medico Primario di Sanità in Livorno.

Sig. Dott. Carlo Pigli.

Professori Onorari

Sig. Dott. Luigi Del Punta, Regio Archiatro e Proposto del Collegio Medico.

Sig. Dott. Carlo Biagini.

SEZIONE DEGLI STUDI PRATICI

INSEGNANTE NELL' ARCISPEDALE DI S. MARIA NUOVA

Le funzioni di Provveditore sono attribuite al Commissario dell' Arcispedale

Sig. Leonida Landucci, Cav. dell' Insigne Militare Ordine di S. Stefano P. e M., e Ciambellano di S. A. I. e R.

Priore della Sezione

Sig. Prof. Pietro Betti, Soprintendente di Sanità Medica interna, Commendatore dell' Ordine di S. Giuseppe.

*Professore di Trattati delle Malattie Umane
e Clinica Medica*

Sig. Dott. Maurizio Bufalini, Cav. degli Ordini
di S. Giuseppe e di S. Stefano.

Ajuti

Sig. Dott. Carlo Ghinozzi.

Sig. Dott. Tito Nespoli.

Professore di Clinica Chirurgica

Sig. Dott. Vincenzo Andreini, Cav. dell'Or-
dine di S. Giuseppe.

*Professore di Clinica Chirurgica
e Chirurgia Operatoria*

Sig. Dott. Giorgio Regnoli, Cav. dell'Ordine
di S. Giuseppe.

Sig. Chirurgo Cesare Paoli, *Ajuto-Ripetitore
d' Operazioni Chirurgiche.*

Sig. Dott. Cosimo Palamidessi, *Ajuto provvisorio-
fiduciario del Prof. Regnoli.*

*Professori di Clinica Ostetrica
e Ostetricia Pratica*

Sig. Dott. Pietro Vannoni.

Sig. Dott. Gio. Batt. Mazzoni, dispensato dalla
Cattedra, Consultore dell' Istituto Ostetrico.

Sig. Dott. Giuseppe Norfini, Aggregato all' Istit-
tuto Ostetrico.

*Professore di Clinica Oftalmojatrica
e Trattato delle Malattie degli Occhi*

Sig. Dott. Emilio Cipriani.

*Professore di Clinica delle Malattie cutanee
e Trattato delle medesime*

Sig. Dott. Pietro Cipriani.

*Professore di Clinica delle Malattie Mentali,
e Trattato delle medesime*

Sig. Dott. Francesco Bini.

*Professore di Clinica delle Malattie Veneree,
e Trattato delle medesime*

Sig. Dott. Carlo del Greco.

Professore di Clinica Ortopedica

Sig. Dott. Ferdinando Carbonai.

*Professore d'Anatomia Patologica,
applicata specialmente alla Patologia Medica
ed alla Chirurgia*

Vaca.

Sig. Giuseppe Ricci, *Dissettore e Conservatore
del Museo Patologico.*

Professore d'Anatomia Sublime e delle Regioni

Sig. Dott. Ferdinando Zannetti, Cav. dell'Or-
dine di S. Giuseppe.

Sig. Dott. Ferdinando Lecchini, *Dissettore ,
e Conservatore del Museo Fisiologico.*

*Professore di Chimica Organica ,
e Fisica Medica*

Sig. Dott. Giovacchino Taddei.

Sig. Dott. Serafino Capezzuoli, *Ajuto.*

È Cancelliere della Sezione il Segretario *pro
tempore* del Commissario dell'Arcispedale

Sig. Avv. Gio. Batt. Giglioni.

Ajuto di Cancelleria

Sig. Guglielmo Passerini.

FACOLTÀ DI SCIENZE MATEMATICHE

*Professore di Geometria e Trigonometria,
e di Geometria descrittiva*

Sig. Dott. Guglielmo Martolini.

Sig. Dott. Fabio Sbragia, *Supplente per la
Geometria e Trigonometria.*

Professore di Algebra

Sig. Dott. Giuseppe Doveri.

Professore di Geometria Analitica

Sig. Dott. Gaspero Botto.

*Professore d' Istituzioni Fisico-matematiche
dell' Arte dell' Ingegnere*

Vaca.

*Professore di Fisica Tecnologica e Meccanica
Sperimentale*

Sig. Dott. Luigi Pacinotti.

Professori di Calcolo Differenziale e Integrale

Sig. Dott. Filippo Corridi, incaricato esclusi-
vamente della istruzione nelle Scienze fisiche
e matematiche degli Augusti Figli di S. A.
I. e R. il Gran-Duca.

Sig. Dott. Gio. Maria Lavagna.

*Professore di Matematica
applicata alla Meccanica ed alla Idraulica*

Sig. Dott. Pietro Obici.

*Professore di Fisica Matematica
e Meccanica Celeste e Geodesia*

Sig. Dott. Ottaviano Fabrizio Mossotti, Cav.
degli Ordini di S. Giuseppe di Toscana, e
di S. Maurizio e Lazzaro di Sardegna.

Professore d'Astronomia

Sig. Dott. Cav. Gio. Batt. Amici, Astronomo
nell'I. e R. Osservatorio di Firenze.

Professori Emeriti

Sig. Dott. Ferdinando Foggi.

Sig. Dott. Vincenzo Amici.

Professore Onorario

Sig. Dott. Cav. Gaetano Giorgini, Soprinten-
dente agli Studj del Granducato.

FACOLTA' DI SCIENZE NATURALI

Professore di Fisica

Sig. Dott. Carlo Matteucci, Cav. degli Ordini
di S. Stefano, della Legion d'Onore, e dei
SS. Maurizio e Lazzaro di Sardegna.

Sig. Dott. Riccardo Felici, *Ajuto*.

Professore di Chimica

Sig. Dott. Raffaello Piria.

Ajuto, Vaca.

Professore di Mineralogia e Geologia

Sig. Dott. Leopoldo Pilla.

Professore di Botanica

Sig. Dott. Pietro Savi.

Sig. Dott. Attilio Tassi, *Ajuto*.

*Professore di Anatomia Comparata
e Zoologia*

Sig. Dott. Cav. Paolo Savi.

Dissetore

Sig. Dott. Cesare Studiati.

Professori di Agraria e Pastorizia

Sig. Dott. Commend. Marchese Cosimo Ridolfi,
Ajo degli Augusti Figli di S. A. I. e R. i

Granduca, Direttore Supremo dell'Istituto
Agrario, *dispensato dall'insegnamento.*
Sig. Dott. Pietro Cuppari, *Direttore speciale.*
Professore di Geografia Fisica
Vaca.

Professori Emeriti

Sig. Dott. Guglielmo Libri.
Sig. Dott. Giuseppe Gatteschi.
Sig. Dott. Olinto Dini.
Sig. Dott. Cav. Giuseppe Branchi.

Professori Onorarij

Sig. Dott. Filippo Nesti, Prefetto dell'I. e R.
Museo di Firenze.
Sig. Dott. Giuseppe Gazzeri, Cav. dell'Ordine
di S. Giuseppe.
Sig. Dott. Antonio Targioni Tozzetti.
Sig. Dott. Baldassarre Ranieri Passerini.

Cancelliere dell'Università

Sig. Dott. Raffaello Tortolini.
Sotto Cancelliere

Sig. Dott. Giovanni Ciarli.
Ajuto di Cancelleria

Sig. Dott. Francesco Franceschi.
Quattro Bidelli, un Custode della Cancelleria e del Palazzo della Sapienza,
un Portiere e Campanaio.

STABILIMENTI DELLA UNIVERSITÀ

BIBLIOTECA.

Bibliotecario

Sig. Prof. Francesco Bonaini.
Tre Custodi, ed un Ajuto.

GIARDINO BOTANICO

Direttore

Sig. Prof. Pietro Savi.

Ajuto

Sig. Dott. Attilio Tassi.
Giardinieri diversi.

MUSEO D'ISTORIA NATURALE

Direttore Generale

Sig. Prof. Paolo Savi, Cav. dell'Ordine di S.
Giuseppe.

Direttore speciale

delle Collezioni di Mineralogia e Geologia

Sig. Prof. Leopoldo Pilla.

Preparatore del Museo Zoologico

Sig. Giuseppe Mariotti.

Dissettor d'Anatomia Comparata

Sig. Dott. Cesare Studiati.

LABORATORIO CHIMICO

Direttore

Sig. Prof. Raffaello Piria.

Ajuto

Vaca.

STABILIMENTI ANATOMICI

Direttore

- Sig. Dott. Giovanni Bechelli.
Sig. Dott. Filippo Pacini, *Dissettore.*
Sig. Dott. Atto Tigri, *Ajuto del Dissettore.*
Sig. Giuseppe Bonini, *Preparatore addetto al Museo Fizio-Patologico.*
Custodi ed Inservienti diversi.

GABINETTO DI FISICA TECNOLOGICA,
E MECCANICA SPERIMENTALE

Direttore

- Sig. Professore Luigi Pacinotti.
Un Custode.

GABINETTO FISICO

Direttore

- Sig. Professore Cav. Carlo Matteucci.
Sig. Dott. Riccardo Felici, *Ajuto.*
Un Macchinista, ed Inservienti diversi.

ISTITUTO AGRARIO

Direttore Supremo

- Sig. Prof. Commendatore Marchese Cosimo Ridolfi ec.
Sig. Dott. Pietro Cuppari, *Direttore speciale.*
Impiegati ed Agenti diversi.

Architetto dell' Università

- Sig. Ingegnere Florido Galli.

I. E. R. UNIVERSITÀ DI SIENA.

Gran Cancelliere

Monsig. Giuseppe Mancini, Arciv. di Siena,
Commend. dell'Ordine di S. Giuseppe.

Provveditore e Rettore

Sig. Avv. Prof. Giulio Puccioni, Cav. dell'Or-
dine di S. Stefano P. e M.

CONSIGLIO ACCADEMICO

- Sig. Prof. Canonico Raffaello Pucci-Sisti, De-
putato della Facoltà di Teologia.
Sig. Prof. Avv. Gaetano Pippi, Deputato della
Facoltà di Giurisprudenza.
Sig. Prof. Filippo Carresi, Deputato della Fa-
coltà di Medicina e Chirurgia.
Sig. Prof. Pietro Tommi, Deputato pel Col-
legio Filosofico.
Sig. Prof. Canonico Clemente Pachetti, Priore
della Facoltà di Teologia.
Sig. Prof. Avv. Proposto Francesco Dei, Priore
della Facoltà di Giurisprudenza.
Sig. Prof. Luigi Capezzi, Priore della Facoltà
di Medicina e Chirurgia.
Sig. Prof. Proposto Luigi Nasimbeni, Priore
del Collegio Filosofico.

Segretario generale del Consiglio

Sig. Prof. Avv. Francesco Corbani.

FACOLTA' DI TEOLOGIA

*Professore di Scrittura Sacra
e Lingue Orientali*

Padre Girolamo Bobone, dell'Ordine dei Predicatori.

Professore di Teologia Apologetica

Sig. Dott. Clemente Pachetti, Canonico della Collegiata di Provenzano, e Rettore del Seminario Arcivescovile.

Professore di Teologia Dommatica

Vaca.

Professore di Teologia Morale

Sig. Dott. Giuseppe Mattei.

Professore di Storia Ecclesiastica

Sig. Dott. Raffaello Pucci-Sisti, Canonico della Metropolitana di Siena.

Professori Emeriti

Monsignore Gio. Domenico Mensini, Vescovo di Grosseto.

Sig. Dott. Canonico Domenico Padelletti.

FACOLTA' DI GIURISPRUDENZA

Professore d' Economia Sociale

Sig. Avv. Francesco Corbani.

*Professore d' Istituzioni di Diritto Romano
e di Storia del Diritto*

Sig. Avv. Leopoldo Pio Ceccarelli.

Prof. d' Istituzioni di Diritto Canonico

Sig. Dott. Proposto Francesco Dei.

Prof. d' Istituzioni di Diritto Criminale

Sig. Avv. Pietro Ragnini.

Professore di Pandette

Sig. Avv. Gaetano Pippi.

Professore interino di Diritto Canonico

Sig. Avv. Cav. Provved. Giulio Puccioni.

*Professore di Diritto Toscano,
e Diritto Commerciale*

Sig. Avv. Fausto Mazzuoli.

Professori Emeriti

Sig. Avv. Pietro Capei.

Sig. Avv. Francesco Antonio Mori.

Sig. Avv. Cav. Prov. Giulio Puccioni.

Sig. Avv. Pietro Conticini.

Sig. Avv. Gio. Batt. Giorgini.

FACOLTA' DI MEDICINA, E CHIRURGIA

Professore d' Anatomia Umana e Comparata

Sig. Dott. Cav. Gio. Battista Vaselli.

Sig. Dott. Pietro Duranti, *Ajuto per l' insegnamento dell' Anatomia Comparata.*

Settore

Sig. Dott. Girolamo Grifoni.

Sig. Dott. Salvatore Gabbrielli, *Ajuto.*

Professore di Fisiologia e Patologia

Sig. Dott. Alessandro Corticelli.

Professore di Materia Medica

e Farmacologia

Sig. Dott. Filippo Carresi.

*Professore d' Ostetricia
e delle malattie delle puerpere e dei bambini,
Cattedra provvisoriamente staccata
da quella di Patologia Chirurgica*

Sig. Dott. Luigi Capezzi.

*Professore di Patologia Chirurgica
divisa come sopra*

Sig. Dott. Gaetano Filugelli.

*Prof. di Patologia e Terapia Medica Speciale
e Clinica Medica*

Sig. Dott. Ferdinando Antolini.

Sig. Dott. Carlo Pucci, *Ajuto.*

*Professore di Chirurgia Operatoria
e Clinica Chirurgica*

Sig. Dott. Zanobi Pecchioli.

Sig. Dott. Ernesto Bagnoli, *Ajuto.*

Professore di Medicina Pubblica

Vaca, e ne fa la supplenza il

Sig. Prof. Alessandro Corticelli.

Professori Emeriti

Sig. Dott. Antonio Mattei.

Sig. Prof. Cav. Stanislao Grottanelli De Santi.

Sig. Dott. Cav. Gaspero Mazzi.

Sig. Dott. Antonio Bartolini.

Professore onorario

Sig. Dott. Luigi Del Punta, *R. Archiatro e Pro-
posto del Collegio Medico.*

COLLEGIO FILOSOFICO

*Professore di Lettere Italiane, Latine
e Greche*

Sig. Dott. Luigi Nasimbeni, Canonico della Collegiata di Provenzano.

Professore di Filosofia Razionale e Morale
Pad. Tommaso Pendola delle Scuole Pie, Rettore del Collegio Tolomei.

Professore di Geometria e Trigonometria
Sig. Dott. Giuseppe Vaselli.

*Professore di Geometria descrittiva,
e di Geometria analitica*

Sig. Dott. Cesare Toscani, *Supplente.*

*Professore di Algebra,
e di Calcolo differenziale e integrale*

Padre Gaetano Angeloni delle Scuole Pie, *Supplente.*

Professori di Fisica

Sig. Dott. Giuseppe Pianigiani.

Pad. Santi Linari delle Scuole Pie, *dispensato.*

Professore di Chimica

Sig. Dott. Pietro Tommi.

Preparatore Chimico

Sig. Gio. Pompeo Grifoni.

Professore di Botanica e Storia Naturale

Sig. Dott. Cav. Giuseppe Giuli.

Professori Emeriti

Sig. Dott. Pietro Obici.

Sig. Dott. Gaspero Botto.

Professori onorarj

- Pad. Stefano Orselli delle Scuole Pie.
Sig. Dott. Cav. Gaetano Giorgini, Soprintendente agli Studj del Granducato.
Sig. Dott. Luigi Borrini, Segretario della Soprintendenza agli Studj del Granducato.
Sig. Dott. Marchese Commendatore Cosimo Ridolfi.

Cancelliere

- Sig. Dott. Giuseppe Bandiera.

Economo

- Sig. Attilio Cinugli.

Copista del Provveditore e della Cancelleria

- Sig. Salvatore Cavalieri.

Due Bidelli e due Custodi.

STABILIMENTI DELL' UNIVERSITA'

GABINETTI

GABINETTO ANATOMICO

Direttore

- Sig. Professore Cav. Gio. Battista Vaselli.

GABINETTO PATOLOGICO

Direttore

- Sig. Professore Zanobi Pecchioli.

GABINETTO FISICO

Direttore

Sig. Professore Giuseppe Pianigiani,

Preparatore

Sig. Angelo Benfatto Bertoni,

Preparatore Emerito

Sig. Lorenzo Ilari.

GABINETTO CHIMICO

Direttore

Sig. Professore Pietro Tommi,

Preparatore

Sig. Gio. Pompeo Grifoni.

GIARDINO BOTANICO

Direttore

Sig. Professore Cav. Giuseppe Giuli,

Giardiniere

Sig. Luigi Fabbri,

Ajuto al Giardiniere

Sig. Giuseppe Fabbri.

MUSEO DEI FISIO-CRITICI

Direttore

Sig. Professore Cav. Giuseppe Giuli,

Preparatore e Conservatore

Sig. Abate Francesco Baldacconi,

Un Custode.

BIBLIOTECA COMUNALE
dipendente dalla Direzione Universitaria

Bibliotecario

Sig. Giacomo Chigi.

Apprendista

Sig. Dott. Gaetano Milanesi.

Primo Custode

Sig. Lorenzo Ilari.

Secondo Custode

Sig. Giacomo Cicogna.



**IMPERIALE, e REALE ISTITUTO
DELLA SS. ANNUNZIATA**

PER L'EDUCAZIONE DELLE FANCIULLE.

Questo Regio Stabilimento di Educazione per le Fanciulle è stato fondato da S. A. I. e R. il Granduca FERDINANDO III. di gloriosa memoria, col Motuproprio de' 24. Novemb. 1823. S. A. I., e R. la Granduchessa MARIANNA CAROLINA di gloriosa memoria, si degnò di assumerne la Superiore Direzione, a cui è succeduta l'Augusta di Lei Sorella la Granduchessa MARIA FERDINANDA, e S. A. I., e R. il Granduca LEOPOLDO II. felicemente Regnante ne ha affidata la vigilanza a due Deputati sotto la dipendenza del Segretario del R. Diritto.

I doveri verso Iddio, e verso i proprj Genitori, formano la base della Educazione. Ven-

gono poi istruite le Alunne nella Calligrafia, ed Aritmetica, nel Disegno, nella Lingua, e Letteratura Italiana, nella Lingua Francese, nell'Istoria, e Geografia, nel Ballo, nella Musica Vocale, e Istrumentale, e in quelle nozioni che possono esser utili per la domestica economia, e vi si apprendono dalle medesime tutti i Lavori femminili necessari ad una provida, e attiva Madre di Famiglia. Tutte le Fanciulle dai 7. ai 12. anni appartenenti a Famiglie onorate, e di civile nascita possono essere ammesse in questo R. Istituto. La Munificenza di S. A. I., e R. ha benignamente accordato sei Posti gratuiti, e dodici a mezza Retta per quelle Fanciulle, i di cui Genitori hanno resi dei servigj allo Stato.

Deputati

Sig. Cav. Commend. Vincenzo Antinori.
Sig. Giuseppe Orazio Rucellai, Maggiordomo di S. A. I. e R. l'Arciduchessa Maria-Luisa di Toscana ec. ec.

Direttrice

Sig. Enrichetta Toscanelli.

Ispettrice

Sig. Marianna Baldinotti.

Catechista

Reverendiss. Sig. Canonico Francesco Bronzuoli,
Vicario Generale della Diocesi di Fiesole.

Cappellano

Molto Rev. Sig. Bartolommeo Del Corona.

Secondo Cappellano

Molto Rev. Sig. Giuseppe Barchetti.

Maestro di Casa, e Cassiere

Sig. Raffaello Vestrini.

Computista

Sig. Carlo Cianfanelli.

**SCUOLE NORMALI
DELLE POVERE ZITTELLE**

Erette in Firenze dal Granduca PIETRO LEOPOLDO con più Sovrani Motuproprij, e Rescritti de' 9. Aprile 1778. e de' 29. Aprile, e 7. Luglio 1780. nei quattro Quartieri della Città sotto i titoli di S. Caterina, S. Paolo, S. Giorgio, e S. Salvatore.

Vi si insegnano gratuitamente i primi doveri di Religione, e le regole della decenza conveniente allo stato delle dette Zittelle, il Leggere, Scrivere, e Abbaco, unitamente a quei lavori, e mestieri, che possono essere i più utili ad una buona Madre di Famiglia di Classe indigente, come la Maglia, il Cucito, il Tessere di Seta, e Panni Lini di ogni genere; Vi si contano da 1000. ragazze in circa, che ritraggono dalle prefate Scuole, oltre alla educazione, e all'abilità del mestiero rispettivo, anco tutta, o parte dell'attuale loro sussistenza, assieme con una dote di Regia collazione, semprechè se ne siano rese meritevoli.

Gl'Impiegati addetti a sì Pii Stabilimenti,
sono gli appresso:

Soprintendente

Sig. Cav. Priore Enrico Danti, Ciambelano
di S. A. I. e R.

Ajuto Soprintendente

Sig. Carlo Leonetti, Ciambelano di S. A. I. e R.

Provveditore, e Cassiere

Sig. Giovanni Fabrini.

Computista, e Commesso

Sig. Gaetano Baldocci.

Ajuto addetto alla Computisteria

Sig. Fausto Baldocci.

Catechista

Reverendiss. Sig. Gio. Baccani, Canonico della
Metropolitana.

Ajuto Catechista, e Cappellano

Molto Rev. Sig. Giovanni Meucci.

Maestro di Scritto e Abbaco

Sig. Pietro Stanghi.

Ajuto

Sig. Carlo Niccoli.

Medici

Sig. Dott. Antonio Lupinari.

Sig. Dott. Pietro Banchelli.

Chirurghi

Sig. Giuseppe Uccelli.

Sig. Basilio Pezzati.

Maestre dei Lavori in S. Paolo

Sigg. Anna Dini.

Assunta Casini.

Maria Brazzini.

Anna Ristori.

Maddalena Pastorini.

Maestre dei Lavori in S. Caterina

Sigg. Anna Bellini.

Luisa Vigiani.

Anna Masini.

Maria Mariotti.

Anna Porri.

Maestre dei Lavori in S. Giorgio

Sigg. Clotilde Pazzi.

Laura Gordini.

Anna Magheri.

Albina Rosai.

Maestre dei Lavori in S. Salvatore

Sigg. Marianna Perini.

Anna Frilli.

Carolina Frilli.

Teresa Bellucci.

Stella Carlini.

Maria Banchi.

Teodora Cappelli.

Custodi diversi ec.

**ARCISPEDALE DI S. M. NUOVA,
E STABILIMENTI RIUNITI**

Nell' Arcispedale di S. Maria Nuova, la di cui fondazione risale all' anno 1285. per opera di Folco di Ricovero Portinari Cittadino Fiorentino, si ammettono a curarsi gratuitamente i Poveri Infermi di entrambi i sessi affetti da Malattie curabili d' indole sì Medica che Chirurgica, e mediante una discreta Tassa di Ospitalità anche coloro che non sono compresi nel cetò dei Miserabili.

Quivi trova pure gratuito soccorso di consiglio nei suoi concertati di salute chiunque in certe determinate ore del giorno si presenti ai Medici astanti. Le sue Medicherie sono gratuitamente accessibili in qualunque ora del giorno e della notte a qualsivoglia persona che vi accorra per curarsi di ferite, o di altre lesioni. Vengono altresì dalle stesse Medicherie somministrati gratis (nei casi ed agl' individui contemplati dai Regolamenti) allacciature ed altri cinti a presidio di fisiche imperfezioni.

Nello Stabilimento di Bonifazio fondato da Bonifazio Lupi da Parma Marchese di Soragna nell' anno 1380., esiste un Manicomio ove si ricevono i Dementi del Gran-Ducato di ambo i sessi affidati alla cura e vigilanza speciale di un Medico Direttore che riveste anco la qualità di Professore delle malattie mentali. Ivi in parte, come nell' altro Spedale contiguo di Santa Lucia, sono custoditi e curati gl' In-

validi , gl' Incurabili , ed i Malati Cutanei pur d'ambo i sessi: Risiede in quest'ultimo Locale un apposito Spedale pei Militari dependente dalla Direzione dell'Arcispedale. — L'Ammissione degl' Infermi in ciascuna di dette varie Classi è regolata da speciali provvedimenti.

La Munificenza del Regnante LEOPOLDO II. ha fino dal 1836. aperto in detto R. Spedale di Santa Lucia un Pubblico Stabilimento Balneario, ove durante la stagione estiva è gratuitamente somministrato l'uso dei Bagni sì dolci , che minerali d'ogni specie , ed a vapore alla Classe Indigente, come con modica retribuzione, e in Bagno a parte, a favore di coloro che non trovansi costituiti in quella condizione.

Oltre la Cura ed Assistenza dei Poveri Infermi, principale scopo dei detti Stabilimenti, esiste in S. Maria Nuova un Pubblico Insegnamento che in virtù del Sovrano Motuproprio del 3. Ottobre 1840. forma l'unica Scuola del Granducato pei Studj Pratici nelle due facoltà della Medicina e della Chirurgia altrimenti detta Scuola Medico - Chirurgica di Complemento e Perfezionamento attesa la sua coordinazione cogli Studj Teorici delle Università di Pisa e di Siena.

Fa parte dell' Insegnamento anche una Scuola Teorico-Pratico di Farmacia, ma gli Studj Teorici di questa Facoltà non vi sono che provvisoriamente conservati.

La studiosa Gioventù è abilitata all' esercizio di tutte tre le Facoltà in seguito di Esami , che si tengono avanti il Collegio Medico, che si aduna in un Locale dello Stabilimento.

La sua interessante Biblioteca, le Stanze Anatomiche, il ricco Istrumentario Chirurgico , i Gabinetti (ove si conservano numerosi e rari esemplari Fisiologici, e Patologici), i Laboratorj Chimico, e Farmaceutico, la Raccolta di Materia Medica, e l' Orto Botanico, sono accessibili alla Scolaresca nei giorni destinati alla Istruzione.

Un Regio Commissario ha la direzione morale ed economica degli Stabilimenti di S. Maria Nuova, Bonifazio, e S. Lucia riuniti sotto un' unica Amministrazione residente in Santa Maria Nuova.

Rispetto alla Scuola ed al Collegio dei Professori, che formano una Sezione della Facoltà Medico-Chirurgica della Università di Pisa , è rivestito delle qualità e prerogative conferite ai Provveditori; ed il Segretario del Dipartimento ne è il Cancelliere.

L' Immortale GRAN-DUCA LEOPOLDO I. dette nell' anno 1789. all' Arcispedale di S. Maria Nuova ed allo Spedale di Bonifazio un comune Normale Regolamento, modificato quindi nel 1819. dalla Gloriosa Memoria del GRAN-DUCA FERDINANDO III. nella parte Sanitaria, ed ampliato nella branca riguardante l' Insegnamento Pubblico, portandone il conseguente aggravio a carico del R. Erario.

Tra le molteplici aggregazioni operate al Vasto Patrimonio di questi istituti di Beneficenza, formatosi con lasciti di Pie Persone, e colle elargizioni dei Sovrani di Toscana, merita di essere rammentata quella accaduta sotto di primo Gennaio 1798. dei Resti del già Patrimonio Ecclesiastico attenenti alla maggior parte delle Diocesi del Gran Ducato. Correspettivamente ad una simile aggregazione venne il Luogo Pio onerato dell'annua Collazione di un numero di Doti così dette di Carità, tanto di Città che di Campagna, in aggiunta a quelle che già si conferivano annualmente per volontà del fu Leopoldo Tomansi. Per disposto di Legge i Depositi Giudiciali debbono effettuarsi nella Cassa dell'Arcispedale di S. M. Nuova, che riceve anco quelli volontari, ma senza retribuzione di frutto. E sebbene questo Luogo Pio non sia in oggi autorizzato a contrattare Vitalizj, pur tuttavia sussiste la di lui antica Scala Proporzionale per norma di simili Transazioni.

Commissario Provveditore

Sig. Leonida Landucci, Cav. dell'Insigne Militare Ordine di S. Stefano P. e M., Ciambelano di S. A. I. e R.

Segretario

Sig. Avv. Gio. Battista Gigliani.

SEGRETERIA.

Primo Commesso

Sig. Luigi Vigiani.

Ministro per la riordinazione dei Livelli

Sig. Francesco Mazzetti.

Secondo Commesso

Sig. Giovanni Cecconi.

Ajuto dei Commessi

Sig. Luigi Favini.

Copista

Sig. Pasquale Del Bene.

Archivista

Sig. Girolamo Canovai.

Apprendisti stipendiati

Sig. Giuseppe Virgili.

Vaca.

COMPUTISTERIA.

Primo Computista

incaricato della Direzione

Sig. Salvatore Fraschetti.

Ajuto del Direttore

e Computista Revisore delle Officine

del Luogo Pio

Sig. Torello Franceschini.

Secondo Computista

Sig. Giovanni Dini.

Terzo Computista

Sig. Pietro Salvadori.

Primo Ajuto Computista

Sig. Giovanni Mauri.

Secondo Ajuto Computista

Sig. Domenico Biagi.

Terzo Ajuto Computista

Sig. Alberto Razzolini.

Quarto Ajuto Computista

incaricato del movimento dei Ruoli

Sig. Luigi Cortini.

*Ministro per gl' Inventarj e Conservatore
del Mobiliare*

Sig. Cammillo Talchi.

Perito Ingegnere addetto allo Stabilimento

Sig. Pietro Rossini.

CASSA.

Cassiere

Sig. Cosimo Mauri.

Primo Ajuto

Sig. Giovanni Grifi.

Secondo Ajuto Contabile

Sig. Giovanni Mazzetti.

Quattro Custodi dello Scrittojo generale.

BRANCA DELL' INTERNA ECONOMIA,

E BUON REGOLAMENTO DI FAMIGLIA

Maestro di Casa in S. M. Nuova

Sig. Gio. Santi Puccioni.

Ajuto

Sig. Tommaso Barsi.

Curato di Chiesa, e Famiglia

Molto Rev. Sig. Luigi Moradei.

Maestro di Casa in Bonifazio

Sig. Francesco Marconi.

Ajuto e Guardaroba

Sig. Lorenzo Maestrini.

Curato di Chiesa, e Famiglia

Molto Rev. Sig. Angelo Bruni.

Confessori delle Oblate , e Sagrestani
delle Chiese dei due Spedali: Custodi
e Portinaj diversi addetti ai Magi-
steri di Casa.

OFFICINE

Guardaroba generale in S. M. Nuova

Sig. Baldassarre Cellai.

Guardaroba subalterno in S. M. Nuova
Ajuti, Lavoranti e Faticanti diversi.

Dispensiere generale in S. M. Nuova

Sig. Attilio Calendi.

Ajuti Dispensieri in S. M. Nuova e Bo-
nifazio, Castaldi, Cuochi, Lumisti, e
Faticanti diversi al Combustibile ec.

BRANCA SANITARIA E DELLA PUBBLICA ISTRUZIONE

Soprintendente all' Infermerie

e Bibliotecario

Vaca.

Ajuto del Soprintendente

Sig. Dott. Giuseppe Chiarugi.

Ajuto al Bibliotecario

Sig. Dott. Giuseppe Ciantelli.

Registratore dei Malati

Sig. Giuseppe Dini.

Un'Aggregato ed un Custode amanuense.

SPEDALE DI S. M. NUOVA

Infermiere degli Uomini

Sig. Dott. Carlo Mantovani.

Infermiere delle Donne

Sig. Andrea Sarti, *incaricato di una parte dell'istruzione pratica nella Clinica Ostetrica, della assistenza, ed operazioni di parto nei casi urgenti, ed in assenza del Professore Titolare.*

Infermiere Aggiunto

Sig. Alessandro Pescetti.

MEDICHERIA

Dodici Giovani, uno dei quali distaccato per Turno alla Medicheria di Bonifazio, e due Soprannumeri: Custodi diversi dell'Officina.

LABORATORIO CHIMICO-FARMACEUTICO

Direttore

Sig. Prof. Andrea Cozzi.

Ajuto

Sig. Claudio Piombanti.

FARMACIA

Sig. Dott. Enrico Buonamici, *Intendente.*
Contabile dell'Officina

Sig. Giulio Fineschi.

Ministri, Ajuti Ministri, Praticanti
e Garzoni diversi dell'Officina.

Sig. Prof. Maurizio Bufalini, Cav. degli Ordini
di S. Stefano P. e M. e del Merito sotto il
Titolo di S. Giuseppe, *Clinico interno.*

Medici Primarj

Sig. Dott. Carlo Calamandrei.

Sig. Dott. Cherubino Ceccoli.

Sig. Dott. Carlo Fabbri.

Sig. Dott. Francesco Frascani.

Sig. Dott. Francesco Luciani.

Sig. Dott. Pietro Banchelli.

Medici Ordinarij

Sig. Dott. Giorgio Caramelli.

Sig. Dott. Angiolo Bonci.

Sig. Dott. Antonio Berti.

Sig. Dott. Gaspero Barzellotti.

Sig. Dott. Stanislao Petri.

Sig. Dott. Luigi Paganucci.

Sig. Dott. Agostino Gussoni.

Sig. Dott. Angiolo Panattoni

Sei Medici Aspiranti; quattro Medici
Astanti, e un Ajuto; tre Medici
Buonavoglia, ed un Soprannumero.

CURA CHIRURGICA.

Clinici esterni

*tra i quali è diviso l'Esercizio Clinico per semestri,
in ordine al Veneratissimo Motuproprio
de' 2. Dicembre 1845.*

Sig. Prof. Vincenzo Andreini, Cav. dell'Ordine
del Merito sotto il Titolo di S. Giuseppe.

Sig. Prof. Giorgio Regnoli, Cav. dell'Ordine
del Merito sotto il Titolo di S. Giuseppe.

Chirurghi Primarij

Sig. Luigi Geri.

Sig. Filippo Calugi.

Sig. Luigi Comucci.

Sig. Enrico Nespoli.

Chirurghi Ordinarj

Sig. Prof. Carlo Del Greco.

Sig. Dott. Vincenzo Alberti.

Sig. Dott. Gio. Batt. Bellini.

Sig. Prof. Giorgio Pellizzari.

Sig. Dott. Cesare Paoli.

Sig. Dott. Giovanni Cateni.

*Incaricato della Cura speciale degli Oftalmici
ed equiparato ai Chirurghi Primarij*

Sig. Dott. Emilio Cipriani, Professore della Cli-
nica Oftalmojatrìca.

Quattro Chirurghi Aspiranti, due Chi-
rurghi Buonavoglia.

Curanti Emeriti

Sig. Dott. Agostino Olmi	}	<i>Medici</i> <i>Primarj.</i>
Sig. Dott. Gio. Batt. Felici		
Sig. Dott. Giuseppe Chiarugi		
Sig. Dott. Alberto Fallani	}	<i>Chirurghi</i> <i>Primarj.</i>
Sig. Dott. Giuseppe Uccelli		
Sig. Giuseppe Marchi		
Sig. Dott. Luigi Calosi, <i>Chirurgo Sostituto.</i>		

Professore della Clinica Ostetrica

Sig. Prof. Pietro Vannoni.

Consultore pei casi gravi di detta Camera

Sig. Professore Gio. Battista Mazzoni.

*Prof. supplente coll' incarico d' istruire
le Alliatrici nella Ostetricia Teorica*

Sig. Prof. Giuseppe Norfini.

ASSISTENZA DIRETTA DEGL' INFERMI.

Spirituale

Un Padre Presidente, sette Sacerdoti,
ed un Laico, Cappuccini.

Temporale

Settanta Oblate Ospitaliere.

Caporali, e Vice-Caporali dei Serventi,
Caporali e Vice-Caporali di Banco,
Spogliatori, Bagnajuoli, Serventi di
ambo i Sessi, e Portinaj diversi.

R. MANICOMIO DI FIRENZE

*Direttore Medico
e Professore delle Malattie Mentali*

Sg. Dott. Francesco Bini.

Ajuto Medico

Sig. Dott. Carlo Allegri.

Caporali, Vice-Caporali e Serventi
diversi ec.

STABILIMENTI SANITARI
DI BONIFAZIO E S. LUCIA
E STABILIMENTO BALNEARIO

Primo Infermiere Medico

Sig. Dott. Antonio Lupinari.

Secondo Infermiere Chirurgo

Sig. Dott. Zanobi Torracchi.

Medico Curante dello Spedale dei Cutanei

Sig. Dott. Pietro Cipriani, Professore delle
Malattie della Pelle.

Un Praticante interno di Medicheria,
Ministri di Farmacia, Custode di
Medicheria e Garzoni di Farmacia.

ASSISTENZA DIRETTA DEGL' INFERMI

Spirituale

Un Padre Presidente, due Sacerdoti ed un
Laico, Cappuccini.

Temporale
Trenta Oblate Ospitaliere.

Caporali, e Vice-Caporali dei Serventi dei due Sessi, Spogliatori, Bagnajuoli, ed Assistenti agl' Invalidi, Incurabili, Cutanei, e Militari (che sono custoditi e curati in questi Stabilimenti) e Portinaj diversi.

STUDIO DI COMPLEMENTO E PERFEZIONAMENTO

Collegio dei Professori
addetti alla Sezione Medico-Chirurgica
dell' I. e R. Università di Pisa
Vedasi a carte 53o.

Prof. di Anatomia Descrittiva e Pittorica
Sig. Dott. Giorgio Pellizzari.

INSEGNAMENTO TEORICO DELLA FARMACIA

provvisoriamente aggregato in S. M. Nuova

Prof. di Chimica Generale
Sig. Cav. Giuseppe Gazzeri.
Preparatore a detta Cattedra
Sig. Tommaso Funck.

Prof. di Botanica e Materia Medica
Sig. Dott. Antonio Targioni Tozzetti.
Prof. di Farmacologia
Sig. Dott. Andrea Cozzi.



SPEDALE DEGL'INNOCENTI

In questo Stabilimento si ricevono tutte le Creature che vi sono esposte. Si corrispondono pure, a forma delle massime, ed istruzioni per gli Spedali dei Gettatelli approvate con Sovrano Dispaccio de' 17. febbrajo 1818, e nuovamente circolate dalla Camera di Soprintendenza Comunitativa del Compartimento Fiorentino li 14. Maggio 1834., dei Sussidj mensuali a domicilio a quelle Madri miserabili che per indisposizione fisica non possono allattare, o che potendo sono rimaste vedove, o abbandonate dal Marito.

Nel ricordato Stabilimento fu con Sovrano Rescritto del dì 26. Marzo 1834. aperta una Sala per la pubblica inoculazione del Vajuolo Vaccino ai ragazzi della Città, e delle circonvicine Campagne, la quale si eseguisce gratis in tutti i mesi dell'anno alle ore 12. meridiane in un giorno di ciascheduna settimana che si destina a seconda delle diverse Stagioni dal Chirurgo incaricato della medesima. Vi si conserva altresì un deposito di virus vaccino tanto in filo, che in penna per distribuirsi gratis ai Richiedenti. Lo Stabilimento è presieduto da un Commissario Regio, il quale ha ancora la Soprintendenza all'affare delle Doti di Regia Collazione, al Conservatorio di Orbatello, ed all'Ospizio di Maternità, che unitamente ad una pubblica Cattedra di Ostetricia per le Donne fu eretto con Sovrano Motuproprio del dì 21. Novembre 1815.

Commissario

Sig. Can. Carlo Michelagnoli, Cav. del Sacro
Militare Ordine di S. Stefano P. e M.

Segretario

Sig. Avv. Bernardino Reghini.

Commessi senza precedenza

Sig. Federigo Torri.

Sig. Dott. Ferdinando Giovacchini *Commesso*
per gli Affari Legali

Copista

Sig. Leopoldo Santini.

SCRITTOJO DELLE CREATURE.

Sig. Ab. Pietro Nesterini *Primo Ministro.*

Sig. Ab. Cesare Sbolci *Secondo Ministro.*

Sig. Ab. Angiolo Bardi, *Ajuto incaricato del*
Registro dei Sussidj.

COMPUTISTERIA.

Sig. Giovanni Salvadori *Primo Computista.*

Sig. Michele Salvini *Secondo Computista.*

Sig. Giuseppe Cerrini *Terzo Computista.*

Sig. Raffaello Morghen *Ajuto.*

CASSA.

Cassiere ed Esattore

Sig. Gabbriello Martucci.

Ajuto

Sig. Giuseppe Bianchi.

Apprendista Contabile

Sig. Niccolò Libri.

SCRITTOJO DELLE DOTI.

Sig. Ab. Giuseppe Landi, *Primo Ministro.*
Sig. Niccolò Morelli-Adimari, *Secondo Mi-
nistro.*

ARCHIVIO

Sig. Abate Filippo Fabbrini, *Archivista.*
*Ispettore dei Beni di Campagna
e di Città*

Sig. Serafino Zanobetti.

GUARDAROBA

Sig. Mariano Nesti, *Guardaroba.*

SERVIZIO SPIRITUALE DELLA FAMIGLIA

Curato e Battezziere
Molto Rev. Prete Giuseppe Bandinelli.

BRANCA SANITARIA

*Ispettore del Servizio Sanitario
e Incaricato della pubblica Vaccinazione
e della gratuita spedizione del Vaccino*

Sig. Dott. Luigi Calosi.

CURA MEDICA

Sig. Dott. Pietro Banchelli, *primo Medico.*
Sig. Dott. Bartolommeo Adorni, *secondo Med.*
Sig. Dott. Stanislao Petri, *primo Sostituto.*
Sig. Dott. Luigi Buoni, *secondo Sostituto.*
Sig. Dott. Angiolo Panattoni, *Terzo Sostituto.*

- Sig. Dott. Giuseppe Marchi, *primo Chirurgo.*
 Sig. Prof. Gio. Batt. Mazzoni, *secondo Chirurgo.*
 Sig. Lodovico Paoli, *primo Sostituto.*
 Sig. Dott. Giovanni Cateni, *secondo Sostituto.*
 Sig. Dott. Enrico Gallizioli, *Terzo Sostituto.*
 Custodi ed Inservienti diversi.

OSPIZIO DI MATERNITÀ

Questo Stabilimento eretto nello Spedale degli Innocenti con Sovrano Motuproprio dei 21. Novembre 1815. fornisce di abili ed esperte Levatrici tutte le Comuni del Granducato. Secondo l'antico sistema col quale le Comuni corrispondevano all'obbligo d'inviarvi e mantenervi, dodici per turno, ed a proprie spese, le rispettive Alunne, non aveva per loro che soli dodici posti di studio. Remosso in seguito delle Sovrane Determinazioni contenute nel Biglietto dell' I. e R. Segreteria di Stato de' 10. Settembre 1846. un tale sistema, ed attivato fino del primo Gennajo 1847. il nuovo, che scioglie le Comuni dall'obbligo del turno, e le esonera dal peso del mantenimento delle loro Alunne nell'Ospizio, questo tiene a loro disposizione non più dodici, ma diciotto posti di studio. Sono tutti a carico dei Fondi generali amministrati dall' I. e R. Depositeria, e tutte

le Comuni indistintamente possono attendere a conseguirli per le loro Alunne levatrici. Oltre queste, ammette quelle che si propongono di apprendere ostetricia teorico-pratica a proprio conto, e che perciò attengono alla categoria delle « paganti »; ma tanto le une, quanto le altre vi sono ammesse alle condizioni che commorino nello Stabilimento per tutto il tempo degli studj, e che abbiano i seguenti requisiti: moralità non equivoca, istruzione decisa nel leggere, ed età non inferiore ai venti, nè maggiore ai trenta anni. L'Alunnato è concesso di preferenza alle vedove, ed alle conjugate, ma nei casi speciali non è denegato alle fanciulle. L'Ospizio mirando all'insegnamento teorico e pratico delle sue Alunne, provvede al primo mediante la scienza di un Professore Ostetrico, che dà loro lezione tutti i giorni, ed al secondo colla capacità di una Maestra Levatrice che le rende atte ad assistere le povere Partorienti. Ha quindi per queste un locale apposito con un assegnato numero di letti, ove sono ricevute nel nono inoltrato mese della loro gestazione, purchè non affette da alcuna malattia estranea alla gravidanza, e munite dell'attestato di misereabilità e di buoni costumi. Le Alunne si espongono dopo un anno di lezioni ad un esperimento di emulazione con premio alle più abili, ed alla fine dei successivi sei mesi sostengono l'esame di matricola dinanzi all'I. e R. Collegio Medico, che mentre accorda loro il Diploma di Levatrice, segnala

con Officiale Rapporto quelle degne a suo giudizio del premio di merito consistente in una medaglia di argento: È loro consegnata colla facoltà d'indossarla nell'esercizio della professione dal Commissario dello Spedale degli Innocenti Superiore diretto dell'Ospizio di Maternità. In diciotto mesi pertanto l'Istituto abilita le sue Alunne alla Ostetricia teorico-pratica. Durante la loro mansione nello Stabilimento sono sorvegliate nella condotta, ed istruite nei doveri di religione.

*Professore d'Ostetricia Teorico-Pratica
e Operatore*

Sig. Dott. Giuseppe Norfini.

Consultore

Sig. Prof. Gio. Batt. Mazzoni.

Maestra Levatrice

Sig. Barbera Nardini.

CONSERVATORIO DI ORBATELLO.

Direttore Spirituale

Molto Rev. Sig. Giuseppe Chiarugi.

Chirurgo

Sig. Prof. Giuseppe Norfini.

Maestra

Sig. Diamante Meconcelli.

**SCRITTOJO DELLE II. E RR.
FABBRICHE, E GIARDINI**

Da questo Dipartimento dipende la conservazione dei Palazzi, delle Ville, e Giardini Imp. e Reali, delle Fortificazioni, delle Fabbriche Sanitarie, di quelle di servizio della Finanza, e delle Poste, delle Darsene e Porti marittimi, e di tutte le Regie Fabbriche del Gran-Ducato.

È istituito per proporre e dirigere le Opere di nuova costruzione o di miglioramento, ed i necessari Lavori di mantenimento delle Fabbriche, e Stabilimenti suddetti, e per riunire tutte le relative spese sotto una sola Amministrazione.

Direttore

Sig. Marchese Girolamo Ballati-Nerli, Cav.
dell'Ordine di S. Giuseppe, Ciambellano di
S. A. I. e R.

Segretario della Direzione

Sig. Alberto Fabrini.

Primo Commesso

Sig. Vincenzio Quartini.

Secondo Commesso

Sig. Pasquale Salvestrini.

Terzo Commesso

Sig. Guglielmo Poggi.

Commesso Aggiunto

Sig. Avv. Carlo Cecchetti.

Commesso Registratore

Sig. Bernardo Mazzoni Delle Stelle.

Commesso Archivista

Sig. Dott. Michele Maganzi.

Apprendista

Sig. Ferdinando Bartolini.

Copisti

Sig. Luigi Maestrini.

Sig. Francesco Rossi.

Primo Computista

Sig. Antonio Chellini.

Secondo Computista

Sig. Vincenzo Fontanelli.

Ajuti di Computisteria

Sig. Ranieri Serrati.

Sig. Cosimo Olivieri.

Sig. Giovanni Galli.

Apprendista

Sig. Giuseppe Golini.

Cassiere

Sig. Teodoro Del Campana.

Ajuto di Cassa

Sig. Giovanni Gilardoni.

Architetti in Firenze

Sig. Pasquale Poccianti, Cav. dell'Ordine di
S. Giuseppe, *Primo Architetto, Consultore
della Direzione.*

Sig. Giuseppe Martelli.

Sig. Francesco Leoni.

Sig. Domenico Giraldi.

Architetto Aggiunto

Sig. March. Felice Bartolini Salimbeni.

Ajuto Architetto

Sig. Mariano Falcini.

Apprendista Architetto

Sig. Lodovico Chantreaux.

Incaricato di disimpegnare le incumbenze che possono di tempo in tempo essergli affidate dalla Direzione in qualità di Architetto

Sig. Vincenzio Ricci.

Assistente, e Magazziniere

Sig. Capitano Luigi Grassi.

Ajuto

Sig. Angiolo Mannini.

Ajuto Assistente provvisorio

Sig. Giulio Cesare Raveggi.

Aggregato presso l' Assistente

Sig. Luigi Antoni.

N.° 7. Giardinieri addetti ai rispet-

tivi RR. Giardini.

Custodi diversi, ec.

LIVORNO.

Architetto

Sig. Luigi Bettarini.

Ajuto Architetto

Sig. Salvatore Guidi.

Assistente, e Magazziniere

Sig. Gio. Batt. Ray.

ISOLA DELL'ELBA, E PIOMBINO.

Architetto

Sig. Angiolo Caprilli.

Ajuto Architetto

Sig. Carlo Arrighi.

Assistente, Magazziniere all' Isola dell' Elba

Sig. Giuseppe Montelatici.

Assistente, e Magazziniere a Piombino

Sig. Luigi Boccini.

STATO DEI PRESIDJ.

Architetto

Sig. Fabio Nuti.

Assistente, e Magazziniere

Sig. Ulderico Pruker.

SIENA.

Architetto

Sig. Giovanni Silvestri.

Assistente, e Magazziniere

Sig. Vincenzo Gani.

PISA.

Architetto

Sig. Luigi Bosi.

Assistente, e Magazziniere

Sig. Eliseo Cicori.

ROMA.

Conservatore delle Fabbriche di Toscana

Vaca.

Architetto

Sig. Cav. Clemente Folchi.

Ricevitore

Ne esercita le incumbenze il Sig. Cav. Abate Giovanni Gentili Regio Agente di Toscana per gli affari Ecclesiastici, ed esercita altresì quelle di Conservatore provvisorio delle Fabbriche di Toscana.

UNIVERSITÀ FIORENTINA

Ha un Collégio di Dottóri Teologi decorati della Dignità e Privilegj dei Protonotarj Apostolici per Breve del Sommo Pontefice Pio VII.

Un Consiglio di dodici Padri Maestri prende in esame tutti gli affari da presentarsi al Collegio per la risoluzione.

Si aduna costantemente nel mese di Settembre per le sue Funzioni Anniversarie, e secondo il nuovo regolamento approvato da S. A. I. e R. con Rescritto del dì 21. Ottobre 1844. nei mesi di Giugno e di Settembre per esercizi Sacro-Letterarj, ed ogni volta che occorre trattar di affari analoghi alle sue facultà, creare o incorporare nuovi Dottori, o assistere ai Funerali dei suoi defunti Colleghi.

Il numero attuale dei Dottori di Collegio ascende a 117., che 35. Onorarj, e 82. Ordinarj.

Presidente

Monsignor Ferdinando Minucci, Arcivescovo di Firenze.

Decano

Reverendiss. Sig. Dott. Fortunato Piacenza,
Pievano di S. Maria a Fagna.

Pro Decano

Reverendiss. Sig. Dott. Gian Gastone Scacciati,
Canonico dell' I. e R. Basilica di S. Lorenzo.

Cancelliere

Sig. Dott. Carlo Rossini, Cappellano della Me-
tropolitana, Sagrestano e Batteziere dell'In-
signe Basilica di S. Gio. Battista.

Coadiutore

Sig. Dott. Maurizio Pellizzari, Priore dei SS.
Michele e Gaetano, e Professore di Teologia
Dommatica nell' Arciseminarjo Fiorentino.

Archivista

Sig. Dott. Giovanni Pessuti, Cappellano della
Metropolitana, Priore di S. Martino a Stra-
ta, e di S. Lucia a Monte Acuto.

Coadiutore

Sig. Dott. Gio. Gastone Scacciati, Canonico
dell' I. e R. Basilica di S. Lorenzo.
Due Ceremonieri, e un Bidello.

I. e R. Z E C C A

Direttore

Sig. Domenico Fiaschi.

Primo Computista

Sig. Silvestro Grilli.

Secondo Computista

Sig. Giovanni Gabbrielli.

Cassiere, e Magazziniere

Sig. Vincenzo Agostini.

Ajuto

Sig. Luigi Agostini.

Pesatore Legale

Sig. Pasquale Santini.

Primo Saggiatore

Sig. Niccolò Panzani.

Secondo Saggiatore

Sig. Andrea Agostini.

Ajuto dei suddetti

Sig. Raffaello Gabbrielli.

Maestro dei Lavori

Sig. Gaetano Magherini.

Ajuto

Sig. Eduardo Gori.

Ajuto Apprendista

Sig. Giuseppe Fantoni.

Incisori dei Conj

Sig. Cav. Carlo Siries, Direttore della R. Galleria dei Lavori.

Sig. Giuseppe Nideröst.

Custodi, e Lavoranti diversi.

GOVERNO DI PISA

S. E. il Sig. Conte Luigi Serristori, Generale Maggiore, Commendatore dell'Ordine del Merito sotto il titolo di S. Giuseppe, Cavaliere degli Ordini di S. Anna di seconda classe, di Vladimiro di quarta classe, dei SS. Maurizio e Lazzaro, decorato della Medaglia per la Guerra di Turchia negli anni 1828. e 1829., Consigliere di Stato, Finanze e Guerra, Governatore della Città e Compartimento di Pisa ec. ec.

Auditore del Governo

Sig. Dott. Giuseppe Mori.

Segretario del Governo

Sig. Donato Sbrocchi.

Commesso

Sig. Andrea dell'Hoste, *addetto alla Direzione del movimento dei Forestieri ec.*

Commesso aggiunto

Sig. Francesco Sbrocchi.

Copista

Sig. Giorgio Gagliardi.

Un Custode, e un Ajuto Custode.

UFFIZIO DELL' AUDITORE DEL GOVERNO

Auditore del Governo

Sig. Dott. Giuseppe Mori.

Commesso

Sig. Avv. Antonio Vegni.

Copista

Sig. Bartolommeo Gagliardi.

Un Custode.

TRIBUNALE DI PRIMA ISTANZA DI PISA

Vedasi a c. 400.

PIAZZA MILITARE.

Comandante

Sig. Maggiore Domenico Ravagli.

Ajutanti

Sig. Capitano Giovanni De Notter.

Sig. Sotto-Tenente Pompeo Giuria.

Scrivano

Sig. Carmelo Ceccherini.

DEPUTAZIONE GENERALE AMMINISTRATIVA

DE' FIUMI, FOSSI, E CANALI

DELLA PROVINCIA PISANA.

Questa Magistratura creata con Veneratissimo Motuproprio dei 17. Giugno 1815. e riformata con altro dei 30. Novembre 1828. è composta attualmente di otto dei principali più probi, ed intelligenti Individui della Provincia, che si dividono in due sezioni di quattro Membri per sezione, una delle quali per i corsi di Acqua della Pianura settentrionale, e l'altra per quelli della Pianura meridionale, presiedute amendue con proposizione iniziativa degli affari dal Provveditore della Camera di Soprintendenza Comunitativa; risiedono in Pisa; soprintendono agl'interessi

delle Masse Contribuenti, ai corsi di Acqua compresi nella rispettiva Pianura; discutono l'opportunità dei lavori da eseguirsi; dirigono la parte economica e generalmente regolano o colle proprie facoltà, o coll' intervento della Sovrana Sanzione, tutti gli affari relativi alla direzione dei detti corsi di Acqua ed all' Amministrazione delle Rendite, e spese di essi.

*La Deputazione è attualmente composta
come appresso:*

Presidente

Sig. Dott. Girolamo Gargioli.

Deputati per la Sezione Settentrionale

Sig. Cav. Commend. Lelio Franceschi.

Sig. Cav. Giuliano Prini.

Sig. Dott. Rinaldo Ruschi.

Sig. Conte Andrea Agostini Della Seta.

Deputati per la Sezione Meridionale

Sig. Capitano Flaminio di Lupo Parra.

Sig. Avv. Commendatore Professor Giovanni Carmignani.

Sig. Capitano Giovanni Manzi.

Sig. Ferdinando Orsini.

Segretario della Deputazione

Sig. Avv. Lorenzo Meazzuoli.

Computista

Sig. Pietro Nieri.

Ajuto Computista

Sig. Giovanni Brusco.

Apprendista
Sig. Nestore Menichetti.

Cassiere

Il Camarlingo pro tempore della Camera di Soprintendenza Comunitativa.

Custodi

I Custodi pro tempore della Camera suddetta.

UFFIZIO DELLA PERCEZIONE DELLE TASSE,
E CUSTODIA DELLA MACCHINA DEL SOSTEGNO
FUORI DELLA PORTA A MARE.

Ministro incaricato della Sorveglianza

Uno dei Ministri della Camera di Soprintendenza Comunitativa a nomina del Provveditore.

Cassiere, e Custode

Sig. Pietro Bellini.

Caterattaj, e Verificatori diversi.

FONTI PUBBLICHE DELLA CITTA' DI PISA
PROVENIENTI DALLE SORGENTI D' ASCIANO.

Fontanajo in Pisa

Sig. Gio. Batt. Ciampolini.

Fontanajo ad Asciano

Sig. Pietro Rossi.

*Sorvegliante ai Condotti e Fonti
di Asciano e Pisa*

Sig. Ranieri Lupetti.

UFFIZIO DELL' OPERA DELLA CHIESA PRIMAZIALE
DI PISA.

Operajo

Sig. Cav. Vincenzo Carmignani. È anche Amministratore del Patrimonio Ecclesiastico detto dei RESTI, ed Economo de' BENEFIZI VACANTI.

Commesso Archivista

Sig. Dott. Carlo Ciappei.

Primo Scrivano Generale

Sig. Giovanni Martelli.

Secondo Scrivano

Sig. Claudio Bartalini.

Camarlingo

Sig. Giovanni Unis.

Un Custode dell' Ufficio.

Conservatore del Campo-Santo

Sig. Cav. Prof. Avv. Giovanni Rosini, Conservatore Onorario, come Delegato dall' Accademia, o Deputazione Accademica delle Belle Arti.

RR. SPEDALI RIUNITI

DI S. CHIARA, E TROVATELLI DI PISA.

Commisario

Sig. Cav. Antonio Simonelli, Ciambellano di S. A. I. e R. il Gran-Duca di Toscana.

Commesso e Archivista

Sig. Dott. Carlo Tempesti.

COMPUTISTERIA.

Ragioniere

Sig. Ranieri Valeriani.

Ajuti

1.° Sig. Gaetano Odifredi.

2.° Sig. Ranieri Mungai.

Ajuti Aggiunti senza precedenza

Sig. Ferdinando Marini.

Sig. Angelo Fanfani.

CASSA.

Cassiere

Sig. Andrea Salghetti.

Due Custodi dello Scrittojo Generale.

BRANCA DELL'ECONOMIA INTERNA ec.

Maestro di Casa

Molto Rev. Sig. Francesco Gini, Cappellano
della Primaziale Pisana.

Ajuto

Sig. Angiolo Martelli.

OFFICINE

GUARDAROBA.

Sig. Angiolo Martelli, *Guardaroba*.

DISPENSA.

Sig. Luigi Fanfani, *Dispensiere*.

FARMACIA.

Maestro

Sig. Dott. Luigi Mori.

Ministro

Sig. Giuseppe Ristori.

Ajuto Ministro

Sig. Francesco Vannucchi.

Due Apprendisti stipendiati.

Un Servente.

BRANCA SANITARIA

Infermiere Maggiore

Sig. Dott. Leopoldo Ginesi.

Medico-Chirurghi astanti

Sig. Dott. Giuseppe Ricci.

Sig. Dott. Carlo Cuturi.

Dieci Giovani assistenti interni.

CURA MEDICA.

Primo Medico di Turno

Sig. Dott. Giovanni Comandoli.

Secondo Medico di Turno

Sig. Dott. Gaetano Appolloni.

Terzo Medico di Turno

Sig. Dott. Alessandro Comandoli.

Ajuti

1.° Sig. Dott. Agostino Tizzoni.

2.° Sig. Dott. Fedele Fedeli.

3.° Sig. Dott. Gaetano Mazzoni.

Ajuti aggiunti

- 1.° Sig. Dott. Giovanni Nistri.
- 2.° Sig. Dott. Ferdinando Bellini.
- 3.° Sig. Dott. Pietro Cosci.
- 4.° Sig. Dott. Fabio Pugli.
- 5.° Vaca.

CURA CHIRURGICA.

Primo Maestro Operatore, e Litotomo
Sig. Professore Dott. Carlo Burci.
Chirurgo esclusivamente incaricato della cura,
operazioni e assistenza delle gravide
e delle puerpere

Sig. Dott. Francesco Vaccà-Berlinghieri.
Primo Chirurgo di Turno, e Maestro
di Ostetricia

Sig. Dott. Marco Foscarini.
Secondo Chirurgo di Turno

Sig. Dott. Francesco Torri.
Terzo Chirurgo di Turno

Sig. Dott. Lorenzo Scalvanti.
Ajuti

- 1.° Sig. Dott. Giovacchino Menocci.
- 2.° Sig. Dott. Lorenzo Bigi.

ASSISTENZA DIRETTA DEGL' INFERMI

SPIRITUALE

Un Padre Presidente }
Due Sacerdoti } *Cappuccini.*
Un Laico }

TEMPORALE.

N. 24. Oblate Ospitaliere diverse.
Serventi di ambo i Sessi.

PIA CASA DI REFUGIO
DEI POVERI VECCHI, CIECHI, E STORPI,
RIUNITA AI SUDETTI RR. SPEDALI.

Soprintendente

Sig. Cav. Antonio Simonelli, Commissario dei
RR. Spedali, e Ciambell. di S. A. I. e R.

Custode degli Uomini

Sig. Pietro Bandecchi.

Custode delle Donne

Sig.^{ra} Colomba Nencioni.

MONTE PIO.

Provveditore

Sig. Cav. Fabio Borghini.

Deputati

Sig. Gio. Batt. Franceschi.

Sig. Cav. Gran-Croce Francesco Sasseti,
Ciambellano di S. A. I. e R.

Sig. Giovacchino Bertolli.

Computista Generale

Sig. Ranieri Gereschi.

Ajuto Computista

e Commesso del Provveditore

Sig. Gaspero Federighi.

Apprendista

incaricato delle funzioni di Terzo Scrivano

Sig. Lorenzo Occhini.

Massari

Sig. Conte Felice Galli.

Sig. Giuseppe Landucci.

Cassieri

Sig. Ferdinando Tassi.

Sig. Niccola Matteucci.

Scrivani

Sig. Gaetano Carlini.

Sig. Ferdinando Federighi.

Stimatori

Sig. Andrea Gallani.

Sig. Pietro Tassi.

Custodi diversi, ed Inservienti.

Ministro del Montino

Sig. Filippo Citti.

DEPUTAZIONE SOPRA GLI STABILIMENTI
DI PUBBLICA BENEFICENZA.

Questa Deputazione stabilita con Sovrano Motu proprio dei 21. Marzo 1817. è incaricata di vegliare alla buona direzione, ed Amministrazione della *Pia Casa di Misericordia*, della *Pia Casa di Carità*, del *Conservatorio degli Orfani*, delle *Scuole Normali delle Fanciulle*, dette di *San Ranieri*, dell' *Eredità Fanciulla*, e del *Refugio dei Poveri*.

Presidente

S. E. il Sig. Conte Luigi Serristori, Consigliere di Stato ec., Governatore di Pisa.

Deputati

Sig. Dott. Giuseppe Mori, Audit. del Governo.

Sig. Dott. Girolamo Gargioli, Provveditore della Camera di Soprintendenza Comunitativa.

PIA CASA DI MISERICORDIA DI PISA.

Governatori

- Sig. Cav. Ciambellano Francesco Raù Cesano.
Sig. Cav. Prof. Bacciomeo dal Borgo.
Sig. Cav. Gran Croce Ciambellano Francesco Sasseti.

Supplenti

- Sig. Cav. Luigi Rosselmini-Ricciardi.
Sig. Cav. Gran-Tesoriere Giuseppe Bertacchi.

Elemosinieri

- Sig. Cav. Ciambell. Conte Lelio Franceschi.
Sig. Cav. Francesco Roncioni.
Sig. Cav. Gran-Croce Francesco Vincenti.
Sig. Cav. Giuseppe Finocchietti.
Sig. Gherardo Leoli.
Sig. Antonio Bernardi.
Sig. Cav. Corrado Montanelli.

Consultore Legale

- Sig. Avv. Antonio Dell' Hoste.

Cancelliere

- Sig. Dott. Mario Pacchioni.

Apprendista nella Cancelleria

Vaca.

Computista

- Sig. Giovanni Giorgi.

Ajuto Computista

- Sig. Pietro Rossi.

Cassiere

- Sig. Dott. Antonio Unis.

Medici

- Sig. Ferdinando Bellini.

- Sig. Dott. Antonio Gherardi.

Chirurgi

- Sig. Giuseppe Moretti.
Sig. Dott. Giovacchino Menocci.

Dentista

- Sig. Sebastiano Andrei.

Ostetrici

- Sig.^a Erminia Tamburini.
Sig.^a Teresa Niccolaj, ed altre per Ajuti.

Ajuti ai Medici, e Chirurghi

- Sig. Lorenzo Scalvanti.
Sig. Agostino Tizzoni.
Sig. Dott. Giuseppe Perodi.
Sig. Dott. Giovanni Rossini.
Sig. Dott. Fabio Pugli.
Sig. Dott. Ranieri Bertoni.
Sig. Dott. Leonardo Chetoni.

Donzelli diversi.

PIA CASA DI CARITA'

Soprintendente

- Sig. Cav. Ranieri Scorzi.

Maestro di Casa

e Cappellano Direttore della Chiesa

- Molto Rev. Sig. Luigi Francaldi.

Cancelliere

- Sig. Dott. Lorenzo Mannori.

Cassiere

- Sig. Cav. Luigi Rosselmini.

Computista

- Sig. Giorgio Martini.

Ajuto

- Sig. Ranieri Ciappei.

Un Custode.

CONSERVATORIO DEGLI ORFANI.

Soprintendente

Sig. Cav. Gran-Croce Francesco Vincenti,
Ciambellano ec.

Correttore

Molto Rev. Sig. Stefano Busi.

Cassiere

Sig. Cav. Luigi Rosselmini-Ricciardi.

Computista

Sig. Filippo Marini.

Ajuto

Sig. Francesco Marini.

Maestri, Guardiani e Custodi.

SCUOLE NORMALI DELLE FANCIULLE,

DETTE DI S. RANIERI.

Soprintendente

Sig. Cav. Giuseppe Finocchietti.

Ajuto

Molto Rev. Sig. Camerino Caproni, Priore della
Chiesa di S. Michele in Borgo.

EREDITA' FANCELLA.

Esecutori ed Amministratori

Sig. Gherardo Silvatici.

Sig. Jacopo Curini.

Sig. Dott. Scipione Del Punta.

Consultor Legale

Sig. Dott. Giuseppe Fontani.

Cassiere

Sig. Gaspero Boccacci Baldini.

Computista

Sig. Giorgio Martini.

CONSERVATORIO DI S. ANNA.

Operajo

Sig. Dott. Cosimo Samminiatelli Galleni.

Consultor Legale e Procuratore ad esigere

Sig. Dott. Mario Pacchioni.

Segretario, Archivista e Procuratore

per gli Atti

Sig. Dott. Giuseppe Nardi.

Computisti

Sig. Carlo Lorella.

Sig. Luigi Bellani.

Inservienti diversi.

I. E. R. OPERA DEI BAGNI A S. GIULIANO.

Presidente

S. E. il Sig. Conte Luigi Serristori, Consigliere
di Stato ec., Governatore di Pisa.

Deputati

Sig. Cav. Giuseppe Finocchietti.

Sig. Cav. Prof. Baccio Dal Borgo.

Attuario

Sig. Dott. Giulio Paperini.

Primo Medico

Sig. Dott. Gaetano Appolloni.

Secondo Medico

Sig. Dott. Giuseppe Castelli.

(590)

Chirurgo

Vaca.

Computista

Sig. Giovanni Giorgi.

Cassiere

Sig. Cav. Salvatore Colombini.

Guardaroba

Sig. Patrizio Puccioni.

Tre Bagnajoli, quattro Bagnajole,
e Ajuti diversi.

ISPEZIONE DELLE RR. BANDITE E CACCE
DELLA PROVINCIA PISANA.

Ispettore

Sig. Cav. Francesco Roncioni.

Un Capo Guardia.

N. 10. Guardie, e altre

10. dette Sussidiarie a Cavallo.

I. E R. UNIVERSITA' DI PISA

Vedasi a c. 524.

I. E R. ACCADEMIA

DELLE BELLE ARTI E SCUOLE DI DISEGNO.

Questo Istituto è composto di un Presidente, e N. 13. Individui a nomina di S. A. I. e R. Oltre la presidenza alle Scuole del Disegno ha in conformità degli Ordini Sovrani contenuti nella Lettera dell'I. e R. Segreteria di Stato de' 23. Agosto 1817. la vigilanza sopra tutti gli oggetti di Arte che si trovano situati nelle Chiese, Campo-Santo Patrio, Monasteri, Con-

venti, ed in altri pubblici Stabilimenti, come pure nelle Strade, e Piazze di Pisa, e suo Circondario, per la loro conservazione.

Presidente

Sig. Cav. Professore Giovanni Rosini.

Deputati

Sig. Dott. Rinaldo Ruschi, *Vice-Presidente*.

Sig. Tommaso Masi.

Sig. Alessandro Gherardesca.

Sig. Cav. Commend. Lelio Franceschi.

Sig. Florido Galli.

Sig. Cav. Antonio Simonelli.

Sig. Ispettore Ridolfo Castinelli.

Sig. Prof. Paolo Savi.

Sig. Enrico Van-lint.

Sig. Cav. Francesco Roncioni.

Sig. Cav. Barone Luigi Turique.

Deputato Onorario

Sig. Cav. Canonico Sebastiano Ciampi.

Segretario

Sig. Ispettore Ridolfo Castinelli.

Direttore delle Scuole di Disegno

Sig. Prof. Alessandro Gherardesca.

MAESTRI.

Disegno in Figura

Sig. Gio. Batt. Gatti.

Ornato e Modello

Sig. Tommaso Masi.

GEOMETRIA PRATICA.

Architettura Civile, e Prospettiva

Sig. Alessandro Gherardesca.

Un Custode.

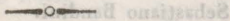

GOVERNO DI SIENA

GOVERNATORE

S. E. il Sig. Giulio Ragnoni, Cav. dell'Ordine di S. Stefano P. e M., Consigliere di Stato, Finanze e Guerra, Governatore della Città e Compartimento di Siena ec. ec.

Segretario del Governo

Sig. Leopoldo De Ferra, Cav. dell'Ordine di S. Stefano.

Commesso

Sig. Attilio Rinieri De Rocchi.

Copista

Sig. Giovacchino Nipitelli.

Apprendista

Sig. Dott. Domenico Bianciardi.

Primo Custode

Franco Lippi.

Secondo Custode

Raffaello Arcangelo Corazzini.

UFFIZIO DELL'AUDITORE DEL GOVERNO

Auditore

Sig. Avv. Tommaso Bucci-Mattei, Cav. degli Ordini del Merito sotto il titolo di S. Giuseppe, e di S. Stefano P. e M.

Commesso

Sig. Avv. Alberto Rinieri De Rocchi.

Copista

Sig. Dott. Francesco Saporì.

Custode

Sebastiano Bandini.

TRIBUNALE DI PRIMA ISTANZA DI SIENA

Vedasi a c. 402.

GENERALE ARCHIVIO DEI CONTRATTI

Soprintendente

Sig. Dott. Vincenzo Rigacci.

1.º Cancelliere e Cassiere

Sig. Dott. Gio. Batt. Tolomei.

2.º Cancelliere

Sig. Dott. Agostino Savelli.

Custode

Ferdinando Castellini.

ARCHIVIO DELLE RIFORMAGIONI DI SIENA

Soprintendente

Sig. Dott. Vincenzo Rigacci.

Cancelliere

Sig. Dott. Guglielmo Betti.

Custode

Luigi Mattii.

STATO MAGGIORE DELLA PIAZZA DI SIENA.

Comandante di Piazza

Sig. Maggiore Antonio Patriarchi.

Ajutante di Piazza

Sig. Sotto-Tenente Luigi Moriani.

Cappellano Militare

Sig. Don Fausto Giojelli.

Chirurgo Militare

Sig. Dott. Galgauo Rossi.

ARCIVESCOVADO.

Capo di detto Luogo

Illustr. e Rever. Monsignore Arcivescovo Giuseppe Mancini, Commendatore dell' Ordine del Merito sotto il Titolo di S. Giuseppe.

Vicario Generale

Rever. Monsignor Domenico Menichetti, Proposto della Metropolitana.

Cancelliere

Sig. Dott. Giuseppe Pavolini.

Attuario ed Archivistà

Sig. Dott. Sebastiano Palagi.

Custode

Benedetto Spinelli.

OPERA DELLA METROPOLITANA DI SIENA.

Rettore

Sig. Cav. Pietro Bambagini Galletti.

Cancelliere e Sostituto

Sig. Dott. Niccola Vegni.

Camarlingo

Sig. Lodovico Sergardi.

Ajuto del medesimo

Sig. Anton Felice Bertini.

Primo Computista

Sig. Gaetano Bani.

Secondo Computista

Sig. Ottavio Macucci.

Ajuto Computista

Sig. Luigi Mugnaini.

Tavolaccino

Bernardino Parducci.

SCUOLE DELLA METROPOLITANA.

Maestro di Rettorica, e di Umanità

Rev. Sig. Canonico Domenico Felicetti.

*Maestro di Grammatica,
e de' primi Elementi di Lingua Latina*

Rev. Sig. Federigo Prosperi.

*Maestro di Musica Vocale,
e di Cappella della Metropolitana*

Sig. Michele Concialini.

I. E R. SCRITTOJO DEI RESTI DEL PATRIMONIO
ECCLESIASTICO AGGREGATO A DETTA OPERA.

Soprintendente

Sig. Cav. Pietro Bambagini.

Savio Legale e Sostituto

Sig. Dott. Niccola Vegni.

Primo Computista

Sig. Gaetano Bani.

Secondo Computista

Sig. Ottavio Macucci.

Ajuto dei Computisti

Sig. Luigi Mugnaini.

Camarlingo

Sig. Lodovico Sergardi.

Custode

Bernardino Parducci.

OPERA DELL' INSIGNE COLLEGIATA
DI PROVENZANO.

Rettore

Sig. Cav. Antonio Palmieri-Nuti, Ciambellano
di S. A. I. e R. il Gran-Duca di Toscana.

Camarlingo

Sig. Galgano Cinughi.

Procuratore

Sig. Dott. Flavio Buffi.

Bilanciere

Sig. Pompeo Alessandri.

Ajuto

Sig. Giuseppe Faiticher.

Ministro

Sig. Ferdinando Puccioni.

Custode

Francesco Danielli.

SCUOLE DELLA COLLEGIATA.

*Maestro di Umanità, Grammatica,
ed Elementi di Lingua Latina e Italiana*
Molto Rev. Sig. Gio. Batt. Bernardi.

Maestro di Canto Fermo
Molto Rev. Sig. Antonio Bocci.

Maestro di Musica vocale e di Cappella
Sig. Angelo Ortolani.

I. E R. UNIVERSITA' DI SIENA

Vedasi a c. 538.

In questo Stabilimento aperto nel 1676. i Giovani Cavalieri sotto la direzione dei MM. RR. Padri delle Scuole Pie, oltre la Morale Educazione, vi apprendono tutte le Arti Cavalleresche, e le Scienze dai primi erudimenti, fino al compimento delle più sublimi.

Rettore

Padre Prof. Tommaso Pendola Provinciale delle Scuole Pie.

Deputati Economici

Sig. Cav. Giuseppe Griffoli.

Sig. Cav. Conte Mario Nerucci.

Sig. Gio. Batt. Pannilini.

Deputato Cassiere

Sig. Cav. Giuseppe de' Marchesi Nerli.

Bilanciere

Sig. Luigi Sacchi.

I. E R. ISTITUTO DI BELLE ARTI.

Soprintendente, e Conservatore degli oggetti di Belle Arti

Sig. Alessandro Saracini, Cav. dell' Insigne Ordine di S. Stefano P. e M., e Ciambell. di S. A. I. e R. il Granduca di Toscana.

Direttore, e Conservatore degli oggetti di Belle Arti

Sig. Francesco Nenci.

PROFESSORI.

Pittura

Sig. Francesco Nenci.

*Architettura, Geometria descrittiva,
Prospettiva, e Arte Edificatoria*

Sig. Lorenzo Doveri.

Disegno di figura

Sig. Giovanni Bruni.

Ornato

Sig. Alessandro Maffei.

*Incaricato di sorvegliare alla Scuola
in mancanza dei Maestri*

Sig. Giovanni Formichi.

Custodi

1.º Francesco Brogi.

2.º Giulio Rossi.

DEPUTAZIONE PER LA CONSERVAZIONE

DEI MONUMENTI DI ARTE DELLA CITTÀ' DI SIENA

Questa Deputazione fu istituita con Veneratissimo Rescritto de' 18. Settembre 1829. ed ampliata con gli altri del dì 8. Luglio 1831., e 3. Gennaio 1834., ed è presieduta dal Governatore della Città.

Il Gonfaloniere della Comunità Civica pro-tempore.

Il Soprintendente dell'I. e R. Istituto di Belle Arti come sopra.

Il Direttore del medesimo R. Istituto c. s.

Il Rettore dell'Opera della Metropolitana c. s., e

Il Sig. Cav. Mario Nerucci Ciambellano di S.

A. I. e R.

I. E R. ISTITUTO TOSCANO DEI SORDO-MUTI.

Questo Stabilimento istituito in Pisa il 28. Novembre 1817. fu riunito a quello di Siena con Sovrano Motuproprio dei 13. Aprile 1843. Vi sono otto posti gratuiti per altrettanti Sordo-Muti miserabili della Toscana a nomina di S. A. I. e R. Si ricevono poi quei Sordo-Muti nazionali ed esteri, i quali pagano l'annua retta di Lire 400.

Questo Stabilimento venne esonerato dalla Legge delle Mani-Morte con benigno Rescritto dei 6. Maggio 1829., e successivo dei 29. Dicembre 1843.

Presiede ad esso la Deputazione che dirige l'Amministrazione dell'I. e R. Collegio Tolomei.

DEPUTAZIONE

Sig. Cav. Giuseppe Griffoli.

Sig. Cav. Conte Mario Nerucci.

Sig. Gio. Batt. Pannilini.

Sig. Cav. Giuseppe dei Marchesi Nerli, *Cassiere.*

Direttore

P. Prof. Tommaso Pendola Provinciale delle Scuole Pie.

Ajuti

P. Prof. Luigi Bianchi delle Scuole Pie.

P. Gio. Batt. De Negri delle Scuole Pie.

Prefetti

Molto Rev. Sig. Luigi Eynaud.

Molto Rev. Sig. Bernardino Terzuoli.

Molto Rev. Sig. Pietro Paradisi.

Maestro di Calligrafia
Sig. Pandolfo del Guerra, sordo-muto.
Maestri di Disegno
in ornato e disegno lineare — Sig. Alessandro
Maffei.
in figura — Sig. Luigi Boschi.
La Direzione delle Sordo-Mute è affidata a
quattro Suore della Carità.

Prefetto alle Arti
Sig. Luigi Lazzeri.

Bilanciere
Sig. Luigi Sacchi.

Medico
Sig. Dott. Andrea Peruzzi.

Chirurgo
Sig. Dott. Girolamo Grifoni.

Dentista
Sig. Gio. Pompeo Grifoni.

II. E RR. SCUOLE NORMALI.

Soprintendente
Sig. Marchese Alessandro Bichi Ruspoli Ciambellano di S. A. I. e R.
Bilanciere

Sig. Giulio Cantieri.
Maestre diverse, ed Inservienti.

I. E. R. ACCADEMIA DEI FISIOCRITICI.

Presidente

Sig. Prof. Alessandro Corticelli.

Vice-Presidente

Sig. Prof. Gaetano Pippi.

Segretario per la Classe Fisica

Sig. Prof. Filippo Carresi.

Segretario per la Classe Morale

Sig. Prof. Francesco Corbani.

Censori per la Classe Fisica

Sig. Prof. Pietro Duranti.

Sig. Prof. Girolamo Angeloni.

Censori per la Classe Morale

Sig. Prof. Pietro Ragnini.

Sig. Rettore Cav. Pietro Bambagini Galletti.

Censori per la Sezione Agraria

Sig. Giuseppe Bonajuti.

Sig. Prof. P. Gaetano Angeloni delle Scuole Pie.

Sig. Conte Avv. Scipione Bichi Borghesi.

Segretario

Sig. Cancelliere Dott. Giuseppe Bandiera.

Economo

Sig. Dott. Bernardino Palmieri-Nuti.

Direttore del Museo

Sig. Prof. Cav. Giuseppe Giulj.

Conservatore e Preparatore

Sig. Ab. Francesco Baldaconi.

Custode

Luigi Fonio.

ACCADEMIA DEI TEGEI

Presidente

Sig. Avv. Alberto Rinieri De' Rocchi.

Vice-Presidente

Sig. Dott. Carlo Bernabei.

Segretario degli Atti

Sig. Dott. Luigi Pippi.

Segretario delle Corrispondenze

Sig. Dott. Emilio Selvani.

Segretario aggiunto

Sig. Dott. Gio. Batt. Bernardi.

Censori

Sig. Dott. Carlo Francesco Carpellini.

Sig. Avv. Lodovico Lisini.

Consiglio Direttore delle Scuole Tecniche

S. E. Sig. Marchese Angelo Chigi.

Sig. Pier Angelo Gagnoni.

Sig. Dott. Antonio Boninsegni.

Segretario

Sig. Dott. Don Emidio Selvani.

Camarlingo

Sig. Francesco Baldinotti.

Istruzione Tecnica.

Per l' Aritmetica e Geometria

Sig. Alessandro Romani.

Per la Fisica e Meccanica

Sig. Prof. Lorenzo Doveri.

Per la Chimica

Sig. Gio. Pompeo Grifoni.

Bidello

N. N. Cardini.

DEPUTAZIONE DEL MONTE DEI PASCHI
E DEL MONTE DI PIETA' DI SIENA.

Residenti a tutto il 1847.

Sig. Silvio Finetti.

Sig. Avv. Alberto Rinieri De' Rocchi.

Sig. Ugolino Tommasi.

Sig. Gio. Batt. Buonsignori.

Residenti a tutto il 1847. e 1848.

Sig.

Sig.

Sig.

Sig.

Provveditore

Sig. Cav. Dott. Alfonso Mignanelli.

Primo Cancelliere

Sig. Dott. Giojello Giojelli.

Secondo Cancelliere

Sig. Dott. Gio. Batt. Pollini.

Ajuto di Cancelleria

Sig. Silvestro Pometti.

Savio della Deputazione

Sig. Dott. Pietro Billi.

Camarlingo

Sig. Orazio Ballati.

Primo Ajuto

Sig. Gio. Batt. Bandini.

Secondo Ajuto

Sig. Augusto Venturi Gallerani.

Terzo Ajuto

Sig. Bernardino Sergardi.

Primo Bilanciere

Sig. Luigi Nini.

Secondo Bilanciere

Sig. Alibrando Parigini.

Primo Ajuto

Sig. Giuseppe Pannilini.

Secondo Ajuto

Sig. Giulio Della Ciaja.

Revisore dei Bilanci

Sig. Francesco Bindi-Sergardi.

Massaro del Monte Nero

Sig. Giulio Cesare Marsilj.

Massaro del Monte Bianco

Vaca.

Stimatore del Monte Nero

Sig. Fabio Mensini.

Stimatore del Monte Bianco

Sig. Michele Panducci.

Scrivano dei Campioni

Sig. Pietro Bianchi.

Scrittore

Sig. Giuseppe Dei.

Aggiunto al Dipartimento

Sig. Belisario Bulgherini.

Apprendista Scritturale

Sig. Roberto Gori Pannilini.

Apprendisti al Monte Pio

1.º Ferdinando Ricci.

2.º Paolo Sestigiani.

Tavolaccino e Custode del Monte dei Paschi

Agostino Longhetti.

Ajuto Custode del Monte dei Paschi

Pietro Bisogni.

Garzoni del Monte Pio

1.º Giuseppe Cecconi.

2.º Luigi Petreni.

Garzone del Monte Pio delle Vendite

Giovanni Morbidi.

CASSA DI RISPARMIO.

Al Monte di Pietà di Siena in esecuzione del Veneratissimo Sovrano Rescritto del dì 23. Agosto 1833. è annessa la nuova Cassa di Risparmio che incominciò le sue operazioni nel primo Gennaio 1834., e sta aperta per ricevere i depositi in tutti i Sabati e Lunedì dell'anno dalle ore undici antimeridiane fino alle ore due dopo mezzogiorno; e per restituire e pagare in tutti i Venerdì alle ore predette.

Bilanciere della detta Cassa

Sig. Gaetano Bottai.

Ajuto

Sig. Adeodato Fraticelli.

BANCA SENESE

Questo Stabilimento di Credito fu aperto il primo Maggio 1842.

Presidente

Sig. Prof. Gaetano Pippi.

Segretario Generale

Sig. Giuseppe Porri.

Ajuto Presidente

Sig. Dott. Gaetano Ticci.

Ajuto Segretario

Sig. Dott. Carlo Bernabei.

Consiglieri

Sig. Raffaello Pierallini.

Sig. Federigo Bonelli.

Sig. Abramo Servadio.

Sig. Dott. Antonio Ricci.

Direttore

Sig. Gio. Batt. Pannilini.

Ajuto del Direttore

Sig. Teodosio Mocenni.

Cassiere

Sig. Remigio Bellugi.

Commissario del Governo presso la Banca

Sig. Cav. Provved. Giulio Puccioni.

Notaro

Sig. Angelo Francardi.

Bilanciere

Sig. Vincenzo Buonsignori.

Ajuto Bilanciere

Sig. Marcello Bagnoli.

Custode

Carlo Lippi.

II. E RR. SPEDALI RIUNITI DI S. MARIA
DELLA SCALA DI SIENA.

Dodici Suore della Carità assunsero la sorveglianza delle Sale delle Inferme, e dello Stabilimento dei Gettatelli, non meno che la direzione dei servigj della Cucina, della Dispensa, della Guardaroba, e dei Bucati.

Rettore

Sig. Celso Petrucci già Bargagli.

Commesso

Sig. Eduardo Orr.

Copista

Sig. Eugenio Amidei.

Custodi

Clemente Ferratti.

Giovacchino Cardini.

COMPUTISTERIA.

Ragioniere

Sig. Giuseppe Sardelli.

Primo Ajuto

Sig. Francesco Canale.

Secondo Ajuto

Sig. Luigi Cappelli.

Terzo Ajuto

Sig. Massimiliano Pini.

Apprendista stipendiato

Vaca.

Apprendisti gratuiti

Sig. Dante Vivarelli.

Sig. Gio. Batt. Toti.

Scrivano degli Esposti

Sig. Pompeo Mocenni.

Cassiere

Sig. Cav. Roberto Vivarelli.

Ajuto

Sig. Antonio Corbani.

Maestro di Casa

Sig. Pier Angiolo Gagnoni.

Guardaroba

Una Suora della Carità.

Provisioniere

Una Suora della Carità.

SERVIZIO MEDICO, E CHIRURGICO.

Infermiere Maggiore

Sig. Dott. Marco Masini.

Medici di Turno

Sig. Professore Dott. Gio. Batt. Vaselli, Medico Primario.

Sig. Dott. Michel' Angelo Pucci.

Sig. Dott. Zoroastro Stacciuoli.

Sig. Dott. Galgano Rossi.

Medici Sostituti Gratuiti

Sig. Dott. Alessandro Martini.

Sig. Prof. Alessandro Corticelli.

Sig. Dott. Silyio Lanzi.

Sig. Dott. Ostilio Vannini.

Sig. Dott. Leonigi Coscera.

Medici Astanti

Sig. Dott. Carlo Pucci.

Sig. Dott. Federico Morfini.

Sig. Dott. Ernesto Bagnoli.

Chirurghi di Turno.

Chirurgo Operatore

Sig. Professore Zanobi Pecchioli.

Chirurgo Primario

Sig. Girolamo Grifoni.

Maestri di Turno

Sig. Dott. Casimiro Gori.

Sig. Prof. Filippo Carresi.

Chirurghi Sostituti Gratuiti

Sig. Dott. Giovanni Martini.

Sig. Prof. Gaetano Filugelli.

Sig. Dott. Salvatore Gabbrielli.

Sig. Dott. Ernesto Bagnoli.

Chirurgo Onorario

Sig. Girolamo Angeloni.

Chirurghi Astanti

Sig. Dott. Giulio Taddei.

Sig. Dott. Luigi Ciabatti.

Vaca.

FARMACIA.

Maestro

Sig. Jader Bandini.

Ministro

Sig. Giovanni Pachetti.

Secondo Ministro

Vaca.

Strapazzatore

Sig. Crespino Selvolini.

SERVIZIO SPIRITUALE.

Presidente Curato alla Chiesa delli Spedali

P. Egidio da Pontremoli Cappuccino.

Tre Cappellani Cappuccini.

Un Laico.

Ajuti e Serventi diversi ec.

RR. OSPIZI DEI MASCHI E FEMMINE.

Soprintendente

Sig. Francesco Bandini , Cav. dell'Ordine di
S. Stefano P. e M., Ciambellano di S. A. I.
e Reale.

Cassiere

Sig. Dott. Lattanzio Finetti.

Direttore

Rev. Sig. Dott. Tommaso Peretti.

Savio

Sig. Dott. Flavio Buffi.

Bilanciere

Sig. Pompeo Binducci.

Maestro di Casa, e Guardaroba

Sig. Gio. Batt. Cresti.

Cappellano

Sig. Ab. Domenico Peretti.

Confessori

Sig. Canonico Massimiliano Cicali.

Sig. Canonico Domenico Felicetti.

Sig. Giovauni Pellini.

Medico

Sig. Dott. Giuseppe Francini.

Chirurgo

Sig. Girolamo Pallini.

Maestra Maggiore delle Femmine

Sig. Elisa Socci.

Maestra dei Nastri

Vaca.

Maestra del Panno

Sig. Assunta Carli.

Maestra Sarta

Vaca.

Custode

Savino Nannini.

Servente

Vincenzo Nerozzi.

PIO STABILIMENTO DI MENDICITA'

Questo Stabilimento creato nel 1817. è sostenuto dalle volontarie oblazioni dei Cittadini. Vi si raccolgono i Questuanti della Città, e vi sono ammessi per cinque giorni, i Convalescenti che escono dallo Spedale di S. Maria della Scala.

Presidente

S. E. il Sig. Cav. Giulio Ragnoni, Governatore della Città di Siena.

Provveditore

Sig. Cav. Leopoldo De Ferra, Segretario dell'I. e R. Governo.

Camarlingo

Sig. Orazio Ballati.

Segretario

Sig. Cav. Pietro Bambagini Galletti.

Deputati per anzianità

Sig. Salvatore Antonio Morelli.

Sig. Cav. Antonio Palmieri Nuti.

Sig. Conte Giovanni Pieri.

Sig. Giuseppe Finetti.

Sig. Niccolò Pacchiani.

Sig. Prof. Gaetano Pippi.

- Sig. Prof. Giulio Puccioni.
Sig. Prof. Ferdinando Antolini.
P. Prof. Tommaso Pendola Provinciale delle
Scuole Pie.
Sig. Celso Petrucci già Bargagli.
Sig. Policarpo Bandini.
Sig. Giuliano Pianigiani.
Sig. Ferdinando Rubini.
Sig. Dott. Domenico Bianciardi.
Sig. Giulio Franceschini.
Sig. Tesoriere Giovanni Gaetano Marsili.
Sig. Don Giacomo Merli.

COMPAGNIA DEI DISCIPLINATI

sotto le Volte dello Spedale

Presiede questa all' esecuzione di varii Legati pii, Dotazioni, Alunnati di educazione per i Giovani, e Fanciulle, d'Alunnati per Scienze ed Arti Liberali, ed altre elemosine. Se ne adempiono le incombenze nell' economico per mezzo di un Rettore eletto secondo le costituzioni della Compagnia, e dei Ministri addetti alla medesima.

L'Eredità del benemerito Cav. Marcello Beringucci devoluta per opere pie alla Compagnia, ha per suoi Esecutori Testamentari l' Illustriss. Monsignore Arcivescovo, il Gonfaloniere della Città, il Rettore degli Spedali, quello della Metropolitana, i Provveditori della Camera delle Comunità, e dei Monti Riuniti.

Nelle mattine di Martedì, e Sabato, e questi impediti, nel giorno antecedente, dalle ore dieci della mattina fino alle ore due pomeridiane, nelle Stanze di Residenza di detta Compagnia, si trattano gli affari spettanti alla medesima.

La Sovrana Risoluzione dei 24. Agosto 1842., ha comandato che la Compagnia debba presentare ogni Anno il Rendimento di Conto della sua Amministrazione alla Camera di Soprintendenza Comunitativa di Siena.

Rettore, e Provveditore

Sig. Marc' Antonio Piccolomini Bandini.

Cancelliere di Compagnia

Sig. Dott. Giuseppe Corsini.

Camarlingo

Sig. Leopoldo Sergardi Bindi.

Procuratore

Sig. Dott. Flavio Buffi.

Bilanciere

Sig. Carlo Tortoli.

Ajuto

Sig. Cesare Cartigliani.

Custode

Giacomo Santini.

SPEDALE DEI DEMENTI IN S. NICCOLÒ

In questo si ritengono in custodia, e si curano i Dementi, Gravide occulte, e Tignosi, e vi presiede la Compagnia della Madouna sotto la Volta dello Spedale.

Rettore

Sig. Marc' Antonio Piccolomini Baudini.

Deputati

Sig. Cav. Alfonso Mignanelli.

Sig. Francesco Bindi Sergardi.

Sig. Lodovico Sergardi.

Sig. Bernardino Sergardi.

Cancelliere e Segretario

Sig. Dott. Giuseppe Corsini.

Medico Curante

Sig. Prof. Pietro Tommi.

Infermieri

Sig. Dott. Bartolommeo Ruschi.

Sig. Dott. Lorenzo Ferraccini.

Camarlingo

Sig. Leopoldo Bindi Sergardi.

Bilancieri

Sig. Carlo Tortoli.

Sig. Cesare Cartigliani.

Cappellano Curato

Molto Rev. Sig. Fortunato Focacci.

Maestro di Casa

Sig. Silvestro Giardi.

Inservienti, e Guardie diverse.



**REGIO COMMISSARIATO
DI GROSSETO**

Regio Commissario

Sig. Avv. Jacopo Arganini.

Segretario

Sig. Avv. Guido Forti.

Commesso

Sig. Giuseppe Nasini.

Copista

Sig. Ottavio Nasini.

Un Custode.

TRIBUNALE DI PRIMA ISTANZA DI GROSSETO

Vedasi a c. 407.

I. E. R. COMMISSIONE

SOPRINTENDENTE ALLA PUBBLICA SALUTE

NELLA PROVINCIA GROSSETTANA

Fu istituita con Sovrano Motuproprio de' 16. Aprile 1840., e composta del Commissario Regio, del Provveditore della Camera di Soprintendenza Comunitativa, e del Medico Ispettore del Servizio Sanitario nella Provincia medesima, con facoltà di prendere nei rapporti tanto Amministrativi che di Buon-Governo, e di Polizia Municipale tutte le misure che reputasse necessarie o utili nell'interesse della pubblica salute nella intera Provincia; essendo stati assoggettati alla superior vigilanza di questa Commissione non

tanto gli Spedali si Regj che Comunitativi, quanto ancora tutti i Medici, Chirurghi e Speciali esercenti nella Provincia stessa in ogni rapporto del rispettivo servizio.

COMPONENTI LA COMMISSIONE

Sig. Avv. Jacopo Arganini, Commissario Regio.
Sig. Cav. Giacomo Grandoni, Provveditore della Camera di Soprintendenza Comunitativa.
Sig. Dott. Antonio Salvagnoli-Marchetti, Medico-Ispettore del Servizio Sanitario.

R. ISPEZIONE SANITARIA
DELLA PROVINCIA DI GROSETTO.

Medico Ispettore

Sig. Antonio Salvagnoli Marchetti.

Ajuto

Sig. Dott. Giuseppe Coli.

Un Copista.

Un Custode.

REGIO SPEDALE DI GROSETTO

Rettore

Sig. Tenente Vincenzo Montauti.

Computista

Sig. Giovanni Luciani.

Ajuto Computista e Commesso

Sig. Enrico Castellini.

Cassiere

Sig. Tommaso Luciani.

Primo Cappellano

Molto Rev. Sig. Don Antonio Benedetti.

Secondo Cappellano

Molto Rev. Sig. Don Pietro Cozzi.

Infermiere

Sig. Dott. Federigo Gherardi.

Sotto-Infermiere

Sig. Dott. Enrico Berti.

Guardaroba

Sig. Giovanni Romualdi.

Dispensiere

Sig. Carlo Salvini.

Farmacista

Sig. Antonio Scapecchi.

Ajuto Farmacista

Sig. Giovanni Paolini.

Sorveglianti, Capo-Servente, Serventi
diversi, Spedaliere, e Portinaj.

SPEDALI RICOVERI

RIUNITI ALLO SPEDALE R. DI GROSSETO.

SPEDALE RICOVERO DI SCANSANO

Soprintendente

Sig. Niccolò Ghio.

Serventi, e Spedaliere.

SPEDALE DI CASTIGLION DELLA PESCAJA

Soprintendente

Sig. Ippolito Borri.

Serventi, e Spedaliere.

Le funzioni d'Infermiere, e la Cura Medica,
e Chirurgica è affidata in questi Spedali ai
Medici e Chirurghi Condotti.

Con Sovrano Dispaccio del 12. febbrajo 1842.
furono sottoposte alla superiore direzione del
 Rettore del R. Spedale di Grosseto le ap-
 presso tre Case di Deposito istituite dai So-
vrani Ordini de' 28. Ottobre e 8. Novembre
1841. per i

GETTATELLI DELLA PROVINCIA GROSSETANA

CASA DI DEPOSITO IN SCANSANO

Soprintendente

Sig. Niccolò Ghio.

Ministro

Sig. Gio. Batt. Leoneschi.

CASA DI DEPOSITO IN MASSA MARITTIMA

Soprintendente

Sig. Dott. Bernardino Falusi.

Ministro

Sig. Dott. Giuseppe Niccolini.

CASA DI DEPOSITO DI ARCIDOSO

Soprintendente

Sig. Francesco Pastorelli.

Ministro

Sig. Pietro Amati.

Soprabalie e Nutrici diverse.

REGIO SPEDALE DI PIOMBINO

Rettore Economo

Sig. Tenente Agostino Parrini.

Chirurgo Infermiere

Sig. Dott. Vincenzo Montini.

Medico Curante

Sig. Dott. Alessandro Stefanini Medico Condotto della Città.

Farmacista

Sig. Luigi Alessandri.

Cappellano

Molto Rev. Sig. Don Giuseppe Montauti.

Cassiere

Il Camarlingo pro-tempore della Comunità.

Emanuense dell' Ufizio

Sig. Giuseppe Benassi.

Guardaroba, Dispensiere, Capo Servente, Spedaliere, Serventi diversi, e Sergente di Piantone.

COMMISSIONE

PER LA DECISIONE DELLE CAUSE DI AFFRANCAZIONE DEI BENI DI SUOLO DEL GIÀ PRINCIPATO DI PIOMBINO

Fu istituita con Sovrano Motuproprio de' 15. Luglio 1840. e delegata a far diritto alle Comunità e ai singoli Possessori sugl'interessi riguardanti lo svincolamento dei beni, e a conoscere e decidere inappellabilmente sulla giustizia del prezzo delle affrancazioni.

Componenti la Commissione

Sig. Avv. Jacopo Arganini, Commissario Regio della Provincia Grossetana.

Sig. Auditore Gregorio Loli Piccolomini, Presidente del Tribunale di prima istanza di Grosseto.

Sig. Avv. Carlo Migliorini, Regio Procuratore presso il Trib. di prima istanza di Grosseto.

**GOVERNO CIVILE, E MILITARE
DI LIVORNO**

S. E. il Sig. Neri dei Principi Corsini Marchese di Laiatico, Commendatore dell'Ordine del Merito sotto il titolo di S. Giuseppe di Toscana e dell'Ordine Reale della Legione di Onore di Francia, Cav. del Sacro Militare Ordine dei SS. Maurizio, e Lazzaro di Sardegna, Consigliere di Stato, Finanze e Guerra, General Maggiore delle RR. Truppe, e Ciambellano di S. A. I. e R., Governatore Civile e Militare della Città, Porto e Compartimento di Livorno, Comandante Supremo del Littorale Toscano, e della Real Marina Militare, Presidente del Dipartimento di Sanità ec. ec.

Auditore del Governo

Sig. Avv. Giuseppe Carpanini, Cav. dell'Ordine di S. Giuseppe.

Ajutante del Governatore

Sig. Capitano Pietro Baldini, Cav. dell'Ordine di S. Giuseppe, e di quelli della Legione di Onore di Francia, e di S. Ferdinando, e del Merito di Napoli.

SEGRETERIA DEL GOVERNO

Segretario

Sig. Dott. Torello Pianigiani.

Primo Commesso

Vaca.

Secondo Commesso

Sig. Pietro Leopoldo Borghini.

Copista

Sig. Antonio Piquè.

Apprendista

Sig. Francesco Cacioli.

Un Custode.

SEGRETERIA DEL GOVERNO MILITARE

Segretario

Sig. Capitano Feliciano Ducci.

Commesso

Sig. Sotto-Ten. Giuseppe Zabagli.

Copista

Sig. Angiolo Mussi.

Ordinanze di varj Corpi d'Arme ec.

I. E. R. UFFIZIO DELL'AUDITORE DEL GOVERNO

Auditore

Sig. Avv. Cav. Giuseppe Carpanini.

Commesso

Sig. Avv. Girolamo Giondini.

Copisti

Sig. Giuseppe Parrini, *dispensato dal servizio ordinario.*

Sig. Raffaello Rovini.

Un Custode.

I. E R. UFFIZIO DELLA MARINA MERCANTILE.

(sotto la Direzione del Capitano
del Porto).

Primo Commesso

Sig. Antonio Cantini.

Secondo Commesso

Sig. Francesco Piquè.

Copista

Sig. Augusto Benassi.

Una Guardia per il riscontro dei Ruoli.

COMMISSARIATI DI POLIZIA.

*Commissario del Circondario
di S. Marco*

Sig. Avv. Filippo Zannetti.

Primo Coadiutore

Sig. Dott. Luigi Brenci.

Secondo Coadiutore

Sig. Dott. Emilio Monteverdi.

Copista

Sig. Avv. Pietro Buccelli.

UFFIZIO DEI FORESTIERI.

*Primo Commesso f. f. di Direttore
sotto la dipendenza del Commissario di S. Marco*

Sig. Antonio Orabuona.

Secondo Commesso

Sig. Domenico Ciorbetti.

Terzo Commesso

Sig. Cesare Pezzella.

Ajuti dei Commessi

1.º Sig. Antonio Lucignani.

2.º Sig. Enrico Turio.

*Commissario del Circondario
di S. Leopoldo*

Sig. Avv. Lorenzo Tosi.

Primo Coadiutore

Sig. Dott. Francesco Doni.

Secondo Coadiutore

Sig. Dott. Luigi Lombardi.

Copista

Sig. Massimiliano Nucci.

TRIBUNALE DI PRIMA ISTANZA DI LIVORNO

Vedasi a c. 397.

REGJ SPEDALI RIUNITI DI S. ANTONIO,
E DELLA MISERICORDIA DI LIVORNO,

DIREZIONE AMMINISTRATIVA

Commissario

Sig. Cav. Stefano Stefanini.

Commesso Archivista

Sig. Dott. Angelo Tommasi.

Primo Ragioniere

Sig. Carlo Poli.

Secondo Ragioniere

Sig. Tommaso Caire.

Camarlingo ed Esattore

Sig. Giovacchino Rodriguez.

(624)

Apprendista

Vaca.

Copista

Sig. Temistocle Del Negro.

Un Custode, ed Ajuto.

ECONOMIA INTERNA.

Maestro di Casa

Sig. Carlo Maritoni.

Ajuto

Sig. Paolo Sorbi.

SERVIZIO SPIRITUALE

SPEDALE DI S. ANTONIO

Rev. P. Pio Salvadori, } *dell' Ordine*
Vice-Parroco } *dei*
Due Cappellani Ajuti } *Minori Osservanti.*

SPEDALE DELLA MISERICORDIA

Molto Rev. D. Santi Jacopucci, *Vice-Parroco.*
Un Cappellano Ajuto.

BRANCA SANITARIA

SOPRINTENDENZA ALLE INFERMERIE.

SPEDALE DI S. ANTONIO

Infermiere-Soprintendente

Sig. Dott. Giovanni Pellini.

Ajuto

Sig. Dott. Augusto Marlin.

Sig. Pietro Panciatici, *Registratore dei Malati.*

Sig. Osea De Champs, *Ajuto provvisorio di detto Registratore.*

Servizio delle Infermerie

Diversi Religiosi dell' Ordine di S. Gio.
di Dio come Infermieri.

Caporali e Serventi.

SPEDALE DELLA MISERICORDIA

Infermiere Soprintendente

Sig. Dott. Luigi Simi.

Ajuto

Sig. Dott. Gaetano Bocci.

Sig. Gaetano Mariotti, *incaricato del Registro delle Malate.*

Servizio delle Infermerie

Diverse Oblate Ospitaliere, come
Infermiere.

Caporale e Servigiali.

SERVIZIO MEDICO, E CHIRURGICO

AI DUE SPEDALI

Medici di Turno

1.° Sig. Dott. Luigi Michelotti, *Soprintendente alla Farmacia.*

2.° Sig. Dott. Antonio Vecchi.

3.° Sig. Dott. Giovacchino Lami.

4.° Sig. Dott. Gio. Spirito Prato.

Medici Sostituti

- 1.° Sig. Dott. Luigi Franceschi.
- 2.° Sig. Dott. Gio. Batt. Chiorino.
- 3.° Sig. Dott. Francesco Arrighi.
- 4.° Sig. Dott. Luigi Rossini.

Medici Soprannumeri

- 1.° Sig. Dott. Andrea Giovannetti.
- 2.° Sig. Dott. Giacomo Giraudini.
- 3.° Sig. Dott. Labindo Chiellini.
- 4.° Sig. Dott. Ernesto Raggi.
- 5.° Sig. Dott. Roberto Beghè, *Aggregato*.

Chirurghi di Turno

- 1.° Sig. Dott. Luigi Marchettini.
- 2.° Sig. Dott. Cerbone Squarci.

Chirurghi Sostituti

- 1.° Sig. Dott. Quintilio Mugnaini.
- 2.° Sig. Dott. Gaspero Passeri.

Chirurghi Soprannumeri

- 1.° Sig. Dott. Cesare Barsanti.
- 2.° Sig. Dott. Fabio Grilli.
- 3.° Sig. Dott. Giuseppe Dei, *aggregato*.

FARMACIA

Sig. Giuseppe Orosi, *Maestro*.

Cinque Giovani matricolati

Praticanti avventizj

Diversi Inservienti.

I. E. R. UFFIZIO DI CARITA'.

*Deputati incaricati gratuitamente
della Direzione, e Amministrazione
del medesimo*

Sig. Canonico Domenico Gerini.

Sig. Dott. Angiolo Tommasi.

Cassiere

Sig. Giuseppe Niccola Lucchesi.

AMMINISTRAZIONE

DEL PATRIMONIO ECCLESIASTICO E DELL' OPERA
DELLA CATTEDRALE DI LIVORNO

Operajo

*in cui si riunisce ancora l' officio
di Regio Economo dei benefizj vacanti
della Diocesi*

Sig. Cav. Stefano Stefanini.

Commesso Computista

Vaca.

Camarlingo

Sig. Antonio Grassi.

Copista

Sig. Adriano Caire.

Un Custode, e Tavolaccino.

MONTI PII DI LIVORNO

Questo Ufizio in origine denominato Monte di Pietà stabilito in Livorno con Motuproprio Sovrano del 17. Marzo 1625., è regolato con i Capitoli approvati del 3. Luglio 1775., e con le aggiunte ed ordini successivamente emauati.

Serve ad imprestare denari sopra il Pegno di Oggetti di valore, gioje, metalli, biancherie, panni ec.

È diviso in due Sezioni distinte con i nomi, e colori di Rossa, e Nera che servono alternativamente all'Impegno, e alla refinizione in Condotte che hanno il termine di due anni.

Ha sotto la sua dipendenza, e sorveglianza due Montini ossia Imprese di Prestito per conto di Particolari approvati, e con cauzione, dai quali riceve i Pegni che gli vengono portati, rimborsandone il Capitale imprestato, ed effettuandone direttamente la restituzione.

Ed è destinato a ricevere, e restituire i Depositi dei particolari, e degli Ufizi pubblici, ed anche quegli giudiciali senza, o con corresponsione di frutto secondo le specie del deposito.

È presieduto da un Provveditore di R. Nomina sotto la dipendenza del Magistrato Comunitativo di Livorno, e del Provveditore della Camera di Soprintendenza Comunitativa di Pisa.

AZIENDA DI DIREZIONE

Provveditore

Sig. Cav. Balì Albizzo Martellini, Cav. dell'Ordine di S. Giuseppe, e Ciambellano di S. A. I. e R.

Cancelliere

Il Cancelliere pro-tempore della Comunità.

Deputato *Scritturale Generale*
Sig. Francesco Tonci.

Ajuto del suddetto
e Commesso del Provveditore

Sig. Giovanni Tommasi.

Apprendista alla Computisteria

Sig. Federigo Galliani.

SEZIONE NERA

Massajo

Sig. Domenico Orsini.

Camarlino

Sig. Giovanni Poggiali.

Primo Scrivano

Sig. Angiolo Tonci.

Stimatore

Sig. Giovacchino Dani.

Custode dei Panni, o Primo Garzone

Onofrio Bini.

SEZIONE ROSSA

Massajo

Sig. Luigi Angioli.

Camarlino

Sig. Gaetano Mazzetti.

Primo Scrivano

Sig. Filippo Piccatio.

Stimatore

Sig. Pietro Ghelardi.

Custode dei Panni, o Primo Garzone

Giuseppe Menabuoni.

Addetti alle due Sezioni.

Terzo Scrivano

Sig. Salvatore Malenchini.

Ajuto dei Massari

Sig. Tommaso Saraff.

Ajuto dei Camarlinghi

Sig. Pirro Gargani.

Ajuto degli Scrivani

Sig. Pietro Corridi.

Terzo Garzone

Antonio Menabuoni.

Quarto Garzone

Atanasio Lombardini.

Garzoni, e Inservienti diversi.

CASE PIE

DELLE POVERE MENDICANTI, E DEL REFUGIO.

Governatori

Sig. Cav. Ball Albizzo Martellini, *Vice-Presidente.*

Sig. Cav. Avv. Ant. Giuseppe Mochi, *Emerito.*

Sig. Carlo Borghini, *Provveditore.*

Sig. Cav. Avv. Gio. Batt. Maggi.

Sig. Cav. Antonio Filicchi, *Emerito.*

Sig. Santi Mattei.

Sig. Cav. Priore Alessandro Carega.

Sig. Cav. Stefano Stefanini.

Sig. Cav. Avv. Michele D'Angiolo.

Sig. Dott. Alessandro Malenchini.

Sig. Avv. Francesco Mugnai, *Segretario.*

Sig. Francesco Giera.

*Deputato al Registro delle Sicurtà
per interesse del Pio Stabilimento.*

Sig. Carlo Becherini.

Camarlingo

Sig. Cav. Domenico Poggiali.

Rettore della Casa Pia del Refugio

Reverendiss. Sig. Canonico Giuseppe Schemid.

*Direttore spirituale della Casa Pia
delle Mendicanti*

M. R. Sig. Valentino Bianchi.

ECONOMIA INTERNA

Sig. Matteo Scali, *Economo.*

Sig. Stefano Lampaggi, *Maestro di Casa del
Refugio.*

BANCA DI SCONTO

Questo Stabilimento formato per mezzo di particolari Azioni volontarie, nel quale è interessato il R. Governo nella semplice qualità di Azionista, è stato approvato da S. A. I. e R. con Veneratissimo Rescritto in data del 23. Gennajo 1837.

La Rappresentanza legale della detta Banca risiede in un Consiglio Direttivo composto di un Direttore, otto Reggenti, e quattro Vice-Reggenti per il rimpiazzo dei Reggenti in esercizio impediti; e per l'effetto della piena e rigorosa osservanza degli Statuti della Banca il R. Governo ha nominato un Commissario.

Direttore

Sig. Cav. Edoardo Mayer.

Commissario

Sig. Avv. Cav. Giuseppe Mochi.

Cassiere

Sig. Ulisse Bastianelli.

PIAZZA MILITARE.

Comandante

Sig. Maggiore Francesco Piamonti, Cavaliere
dell'Ordine Reale della Legion d'Onore di
Francia.

Ajutanti

Sig. Tenente Adamo Baldazzi.

Sig. Sotto-Tenente Bartolommeo Jacomoni.

Auditore della Guarnigione

Sig. Avv. Pier Francesco Padelletti.

Coadjutore

Sig. Avv. Marcello Minucci.

Chirurgo della Guarnigione

Sig. Giovacchino Cecchi, Chirurgo Maggiore
del 1.º Reggimento.

Cappellano della Guarnigione

Molto Rev. Padre Agostino Morando, Cappel-
lano del 1.º Reggimento.

Sotto Cappellano della Guarnigione

M. R. Sig. Ferdinando Achiardi.

Cappellano Curato della Fortezza Vecchia

M. R. Sig. Gaspero Dei.

Scrivani, e Ordinanze diverse.

LITTORALE TOSCANO.

Comandante Supremo

S. E. il Sig. Consigliere di Stato ec. Cav.
Neri dei Principi Corsini, March. di Lajatico,
Governatore di Livorno ec.

LITTORALE DI PIETRASANTA.

(Primo Circondario.)

Comandante

Sig. Capitano Francesco Tommi.

LITTORALE DI ROSIGNANO.

(Secondo Circondario.)

Comandante

Sig. Capitano Cosimo Verzani.

COMPARTIMENTO GROSSETANO

Comandante Superiore del Compartimento

Sig. Tenente Colonnello Antonio Pozzi, Cav.
dell'Ordine di S. Giuseppe.

Ajutante

Sig. Sotto-Tenente Antonio Nieto.

LITTORALE DI PIOMBINO.

(Terzo Circondario.)

Comandante

Sig. Maggiore Tommaso Montemerli, Coman-
dante la Piazza.

Ajutante

Sig. Sotto-Tenente Ranieri Ceccanti.

LITTORALE DI GROSSETO.

(Quarto Circondario.)

Comandante

Sig. Capitano Alessandro Contri.

LITTORALE DI ORBETELLO, E DEL MONTE
ARGENTALE.

(Quinto e Sesto Circondario)

Comandante

Sig. Maggiore Francesco Labrano, Comandante
i RR. Presidj.

Ajutante

Sig. Tenente Pasquale Martinucci.

ISOLE TOSCANE

*Sotto la Soprintendenza del Comandante
Supremo del Littorale*

ISOLA DEL GIGLIO.

Comandante

Sig. Capitano Antonio Calvelli.

ISOLA DI GORGONA.

Comandante

Sig. Capitano Giuseppe Nanni, Cav. della Le
gione d'Onore di Francia.

I. E. R. DIPARTIMENTO DI SANITÀ

Soprintendente

S. E. il Sig. Giuseppe Pauer, Cav. dell'Ordine di S. Stefano P. e M., Cav. Gran-Croce dell'Ordine Imperiale Austriaco della Corona di Ferro, Cav. Gran-Croce e Gran-Cancelliere di quello di S. Giuseppe, Consigliere Intimo Attuale di Stato, Finanze e Guerra, Direttore della R. Segreteria di Stato ec. ec.

Presidente

S. E. il Sig. Neri dei Principi Corsini, Marchese di Lajatico, Commendatore dell'Ordine del Merito sotto il titolo di S. Giuseppe di Toscana e dell'Ordine Reale della Legion d'Onore di Francia, Cav. del Sacro Militare Ordine dei SS. Maurizio e Lazzaro di Sardegna, Consigliere di Stato, Finanze e Guerra, General Maggiore delle RR. Truppe e Ciambelano di S. A. I. e R., Governatore Civile e Militare della Città, Porto e Compartimento di Livorno, Comandante supremo del Littorale Toscano e della Reale Marina Militare ec. ec.

CONSIGLIO DI SANITÀ

*Istituito con Sovrano Rescritto
del dì 21. Dicembre 1814.*

Presidente

S. E. il Sig. Consigliere di Stato, Cav. Neri dei Principi Corsini Marchese di Lajatico, Governatore di Livorno ec.

Componenti il Consiglio

Sig. Avvocato Giuseppe Carpanini, Cav. dell'Ordine del Merito sotto il Titolo di S. Giuseppe, Auditore del Governo di Livorno, ff. di Presidente in mancanza di S. E. il Governatore.

Sig. Dottore Giuseppe Vivoli, Segretario dell'I. e R. Dipartimento di Sanità.

Sig. Professore Dottor Vincenzo Capecci, Medico Primario del Dipartimento di Sanità.

Sig. Capitano di Fregata Carlo Bargagli, Cav. degli Ordini di S. Stefano e di S. Giuseppe di Toscana, e di quelli dei SS. Maurizio e Lazzaro di Sardegna, della Legione di Onore di Francia, e della Spada di Svezia e Norvegia, Ciambellano di S. A. I. e R., Capitano del Porto di Livorno.

Sig. Maggior Giuseppe Taddei, Cav. dell'Ordine di S. Stefano, e di quello di S. Giuseppe, Ispettore di Sanità.

Sig. Gio. Battista Cantini, Capitano del Lazzeretto di S. Rocco.

SEGRETERIA DEL DIPARTIMENTO

Segretario

Sig. Dott. Giuseppe Vivoli.

Sotto Segretario

Sig. Dott. Angiolo Benassi.

Primo Commesso

Sig. Carlo Tauci.

*Secondo Commesso incaricato
della Spedizione delle Patenti, Bollette ec.*
Sig. Antonio Tanaron.

Terzo Commesso Cassiere
Sig. Vincenzo Toccafondi.

Commesso aggregato
Sig. Dott. Carlo Becciani.

Apprendista gratuito
Sig. Francesco Farsetti.

Un Custode, e due Guardie per il
servizio della Polizia Sanitaria
Interna.

UFFIZIO D' ISPEZIONE DI SANITÀ' ALLA BOCCA
DEL PORTO DI LIVORNO, NEI PORTI, COSTE,
ED ISOLE DEL GRANDUCATO

Ispettore

Sig. Maggiore Giuseppe Taddei, Cav. dell' Or-
dine di S. Stefano, e di quello del Merito
sotto il Titolo di S. Giuseppe.

Sotto-Ispettore
Sig. Capitano Giovacchino Heusch.

Commesso
Sig. Dario Tempesti.

Copista
Sig. Vincenzo Gallina.

*Medico Primario di Sanità
di Livorno*
Sig. Prof. Dott. Vincenzo Capecci.

Chirurgo dei Lazzeretti
Sig. Dott. Quintilio Mugnaini.

UFFIZIO DI SANITÀ
ALLA BOCCA DEL PORTO DI LIVORNO

Capitano del Porto

Sig. Capitano di Fregata Carlo Bargagli, Cav. degli Ordini di S. Stefano e di S. Giuseppe di Toscana, e di quelli dei SS. Maurizio e Lazzaro di Sardegna, della Legion d'Onore di Francia, e della Spada di Svezia e Norvegia, Ciambelano di S. A. I. e R.

Aggregato

all'Uffizio del Capitano del Porto
per rappresentarlo in caso di assenza

Sig. Capitano Francesco Cantini, Ciambellano di S. A. I. e R., e Cav. dell'Ordine di S. Stefano P. e M.

Commesso

Sig. Sotto-Tenente Giovanni Ruelle.

Ministri di Sanità

- 1.° Sig. Capitano Felice Grandolfi.
- 2.° Sig. Tenente Carlo Toccafondi.
- 3.° Sig. Tenente Giovanni Taddei.
- 4.° Sig. Sotto-Tenente Augusto Heusch.

Ajuto dei Ministri

Sig. Sotto-Tenente Gregorio Bartoletti.

Apprendista stipendiato

Sig. Giacomo Borghini.

Apprendista

Sig. Pio Marchiò.

Custode del Molo e Darsena

incaricato delle Stagliature

Sig. Tenente Pietro Fiorentini.

Ajuto

Sig. Sotto-Tenente Giuseppe Cassone.

Ministro delle Spedizioni

Sig. Paolo Branca.

Caporale delle Guardie

Sig. Luigi Tellini.

Custodi, e Guardie.

LAZZERETTI DI LIVORNO

1.º LAZZERETTO DETTO DI S. ROCCO.

Capitano

Sig. Gio. Battista Cantini.

Tenente

Sig. Raffaello Fontani.

Sotto-Tenenti Ajuti dei Lazzaretti

1.º Sig. Antonio Mazzinghi.

2.º Sig. Lorenzo Rutigni.

Assortitore delle Cuoja

Sig. Vincenzo Macchiavelli.

Ajuto

Sig. Silvestro Renucci.

2.º LAZZERETTO DETTO DI S. JACOPO.

Capitano

Sig. Vincenzo Coppi.

Tenente

Sig. Giuseppe Fornaciari.

3.º LAZZERETTO DETTO DI S. LEOPOLDO.

Capitano

Sig. Riccardo Celiegioli.

Tenente

Vaca.

Ne disimpegna provvisoriamente le funzioni
il Sotto-Tenente Lorenzo Rutigni.

UFFIZI DI SANITA' SOTTO LA DIREZIONE
DEI RISPETTIVI SUPERIORI LOCALI.

UFFIZIO DI SANITA' DI PORTOFERRAJO

Capitano del Porto

Sig. Marco Aubert.

Deputati di Sanità

1.º Sig. Tenente Matteo Cestari.

2.º Sig. Carlo Gualandi.

Ministro della Marina Mercantile

Sig. Vincenzo Mandricchi.

Apprendista gratuito

Sig. Ettore Fazzi.

Sig. Tebaldo Aubert, *autorizzato a iniziarsi
nella Carriera Sanitaria.*

Medico di Sanità

Sig. Dott. Pasquale Squarci.

Caporale delle Guardie

Sig. Niccola Cacciotto.

Custodi e Guardie.

UFFIZIO DI SANITA' DI LONGONE.

Deputati di Sanità

1.° Sig. Sotto-Tenente Pietro Baldanzi.

2.° Sig. Antonio Verzani.

Apprendista

Sig. Gaetano Lori.

Custodi, e Guardie.

UFFIZIO DI SANITA' DI MARCIANA.

Deputati di Sanità

1.° Sig. Giovanni Cecchini.

2.° Sig. Carlo Pini.

Guardie diverse.

UFFIZIO DI SANITA' DI RIO.

Deputato di Sanità

Sig. Enrico Lecco.

Secondo Deputato

Sig. Alessandro Del Buono.

Guardie diverse.

UFFIZIO DI SANITA' DI CAMPO.

Deputato di Sanità

Sig. Antonio Pisani.

Guardie diverse.

ISOLA DI PIANOSA.

Comandante

Sig. Tenente Andrea Bartoli.

UFFIZIO DI SANITA' DI S. STEFANO.

*Segretario di Sanità residente presso
il Superiore Locale in Orbetello*

Sig. Giuseppe Sperandio.

Deputati di Sanità

1.º Sig. Sebastiano Lambardi.

2.º Sig. Antonio Marinangeli.

Apprendista

Sig. Leopoldo Lambardi.

Custodi e Guardie.

UFFIZIO DI SANITA' DI PORT'ERCOLE.

Deputato di Sanità

Sig. Giuseppe Bausani.

Deputato Ajuto

Sig. Zenobio Nieto.

Custodi e Guardie.

UFFIZIO DI SANITA' DI TALAMONE.

Deputato di Sanità

Sig. Luigi Lenzi.

Ajuto Deputato

Sig. Lazzaro Stoppa.

Guardie diverse.

ISOLA DEL GIGLIO.

Deputato di Sanità

Sig. Giovanni Pini Sotto-Tenente Castellano
della Torre del Porto.

UFFIZIO DI SANITA'
DI CASTIGLION DELLA PESCAJA.

Deputato di Sanità

Sig. Domenico Savi.

Ajuto Deputato

Sig. Martino Lavoratori.

Guardie diverse.

UFFIZIO DI SANITA' DI PIOMBINO.

Deputati di Sanità

Sig. Francesco Cappelletti.

Sig. Casimiro Benassi.

Apprendista

Sig. Donusdeo Carchidio.

Custodi e Guardie.

UFFIZIO DI SANITA' DI BARATTI.

Deputato di Sanità

Sig. Sotto-Tenente Castellano Cosimo Brandi.

SCALO DI FOLLONICA

Deputato di Sanità

Sig. Giuseppe De Angelis, Sotto-Tenente Co-
mandante lo Scalo.

SCALO DI BOCCA D' ARNO.

Deputato di Sanità

Sig. Giuseppe Magri, Sotto-Tenente Castellano
del Forte.

SCALO DEI MARMI.

Deputato di Sanità

Sig. Jacopo Roncoli, Sotto-Tenente Castellano
del Forte.

Oltre i sopra descritti Impiegati di Sanità, vi sono nel Littorale Toscano nei diversi Forti che lo guarniscono, dei Sotto-Tenenti Castellani, i quali sebbene non siano rivestiti delle qualità di Deputati di Sanità, ne esercitano le funzioni per l'ammissione a pratica agli Scali di loro Giurisdizione dei soli Bastimenti provenienti da un Porto della Toscana.



**GOVERNO CIVILE E MILITARE
DELL' ISOLA DELL' ELBA**

Sig. Alberto Cangini, Cav. dell'Ordine di S. Stefano P. e M., Regio Ciamberrano, Tenente Colonnello allo Stato Maggior Generale, Governatore Civile e Militare dell'Isola dell'Elba, Presidente del Consiglio Locale di Sanità ec. ec.

Auditor Vicario

Sig. Avv. Dario Cosci.

*Copista dell' Auditor Vicario
come Consultor Legale*

Sig. Zenone Calderini.

SEGRETERIA DEL GOVERNO

Segretario

Sig. Leopoldo Filippi.

Commesso

Sig. Fulvio Corsi.

Copista Militare

Sig. Stefano Bessi.

Apprendista stipendiato

Sig. Angelo Grandolfi.

Un Custode, un Ajuto Custode,
ed Ordinanze di diversi Corpi.

TRIBUNALE COLLEGALE
DI PRIMA ISTANZA DI PORTOFERRAJO

Vedasi a c. 412.

TRIBUNALE DEL VICARIO DI PORTOFERRAJO

Vicario

Sig. Avv. Dario Cosci.
Cancelliere Civile e Criminale

Sig. Dott. Lorenzo Rosi.

Coadiutore

Sig. Avv. Alessandro Cangini.

Comandante la Piazza di Portoferrajo

Sig. Cav. Maggiore Stefano Colombini.

Ajutante

Sig. Sotto-Tenente Luigi Diani.

Auditor Militare

Sig. Avv. Carlo Cacioli.

Comandante il Forte di Longone

Incaricato del relativo Comando, uno degli Uffiziali Guarda Coste residenti in quel luogo.

CANNONIERI GUARDA COSTE SEDENTARI

DELL' ELBA.

Comandante

Sig. Maggiore Cerbone Fossi.

- Direttore*
- Sig. Giuseppe Somaire, *primo Commesso*
nell' Amministrazione Militare.
- Cappellano*
- M. R. Sig. Lorenzo Barsaglini.
- Medico*
- Sig. Dott. Pasquale Squarci.
- Chirurgo*
- Vaca.
- Ajuto dei medesimi*
- Sig. Dott. Fabio Squarci.
- Speciale*
- Sig. Natale Magnani.
- UFFIZIO DI SANITA'*
- Presidente del Consiglio di Sanità Locale*
- Sig. Alberto Cangini, Governatore Civile e
Militare dell' Isola dell' Elba ec. ec.
- Capitano del Porto*
- Sig. Marco Aubert.
- Tenente del Porto, e Primo Deputato*
di Sanità
- Sig. Matteo Cestari.
- Secondo Deputato*
- Sig. Carlo Gualandi.
- Apprendista*
- Sig. Ettore Fazzi.
- Sig. Tebaldo Aubert, *autorizzato a iniziarsi*
nella Carriera Sanitaria.
- Un Custode.

Sotto-Tenente del Porto Residente in Longone
Sig. Pietro Baldanzi.

Ministro della Marina Mercantile

Sig. Vincenzo Mandricchi.

Medico di Sanità

Sig. Dott. Pasquale Squarci.

Deputati, e Ministri diversi, residenti in
varj punti del Littorale dell'Isola dell'
Elba, e nell'Isola della Pianosa, e di
Palmajola.

ESCAVAZIONI DEL PORTO, E FOSSI

DI PORTOFERRAJO.

Azienda affidata per Risoluzione Sovrana del
22. Settembre 1842. alla direzione del Capi-
tano del Porto di Portoferrajo Sig. Marco
Aubert sotto la dipendenza del Governatore.

Inservienti, e Lavoranti diversi.

UFFIZIO PRINCIPALE DELLE RR. RENDITE.

dipendente dall'Amministrazione Generale
delle medesime

Ministro Capo dell' Ufficio

Sig. Pietro Pandolfini Barberi.

Computista

Sig. Giovanni Traditi.

Ajuto Computista e Commesso

Sig. Francesco Bettarini.

- Cassiere*
Sig. Luigi Rutigni.
Ajuto di Cassa
Sig. Michele Coppi.
Apprendista presso il Ministro
Sig. Antonio Calderai.
Aggiunto provvisorio all'Ufficio Principale
Sig. Luigi Bartoletti.
Magazziniere del Sale
Sig. Carlo Querci.
Ajuto
Sig. Giuseppe Calderai.
Aspirante
Sig. Alcibiade Senno.
Assistente ai Lavori delle Saline
Sig. Pietro Francioli.

Un Custode, una Guardia dei Boschi,
un Pesatore, un Ajuto Pesatore,
quattro Capi Maestri delle Saline
e Guardie diverse.

BAGNO DI PORTOFERRAJO

Vedasi a c. 452.



R. COMMISSARIATO D'AREZZO

Regio Commissario

Sig. Cav. Avv. Francesco Petri.

Primo Commesso

Sig. Angiolo Palazzeschi.

Secondo Commesso

Sig. Luigi Cerretelli.

Copista

Sig. Carlo Ralli.

Due Custodi.

TRIBUNALE DI PRIMA ISTANZA D'AREZZO

Vedasi a c. 404.

RR. SPEDALI RIUNITI

DI S. MARIA DEI PONTI DI AREZZO.

Rettore

Sig. Francesco Turini.

Ragioniere e Computista

Sig. Luigi Del Corona.

Ajuto

Sig. Benedetto Giudici.

Commesso Archivista

Sig. Donato Roselli.

Cassiere

Sig. Dott. Carlo Guadagni.

Custode

Sig. Leopoldo Terziani.

BRANCA DELL' INTERNA ECONOMIA

Maestro di Casa, e Ministro delle Creature
Sig. Tommaso Pispoli.
Angiolo Terziani, *Dispensiere e Spenditore.*
Angiola Novanta, *per la custodia del Guardaroba.*

SERVIZIO SANITARIO

Infermiere
Sig. Dott. Andrea Sforzi.
Medici curanti di Turno

Sig. Dott. Ranieri Mori.
Sig. Dott. Alessio Magi.
Sig. Dott. Sebastiano Fabroni, *onorario.*
Sig. Dott. Francesco Tonietti, *onorario.*

Chirurghi curanti di Turno.

Primo Chirurgo e Consultore
Sig. Dott. Luigi Cittadini.
Secondo Chirurgo
Sig. Dott. Andrea Sforzi.
Sig. Simone Marzocchi, *onorario.*
Sig. Ulisse Bacci, *onorario.*

FARMACIA.

Sig. Giuseppe Nucci, *Maestro.*
Sig. Vittorio Mancini, *Ministro.*
Un Servente.
Guardie ed Inservienti diversi addetti
al servizio interno degli Spedali.

SERVIZIO SPIRITUALE

Fra Odoardo dei PP. MM. Riformati Cappellano Curato.

I. E R. COLLECIO LEOPOLDO.

Questo Collegio ebbe principio nel 15. Novembre 1825. ed ha subito una riforma nel 1840. Nel 1829. fu decorato dell'AUGUSTO NOME di S. A. I. e R. il NOSTRO SOVRANO felicemente Regnante, e vi sono annesse le RR. Pubbliche Scuole.

Soprintendente

tanto al disciplinare che all' economico

Il Provveditore della Camera di Soprintendenza Comunitativa di Arezzo

Sig. Giuseppe Cateni.

Regio Deputato Economo

Sig. Dott. Bernardo Turini.

Rettore

Sig. Abate Lorenzo Ciofi.

Vice Rettore

Vaca.

Un Maestro di Casa.

REGIA DEPUTAZIONE SOPRINTENDENTE

ALLE SCUOLE

Sig. Aud. Cav. Francesco Petri, Commissario Regio di Arezzo, Presidente.

Sig. Dott. Gio. Batt. Occhini, Gonfaloniere della detta Città.

Sig. Cav. Albergotto dei Marchesi Albergotti,
Primo Rettore della Fraternita dei Laici.

Sig. Giovanni Guillichini, Ciamberlano di S.
A. I. e R., Deputato Regio.

Altro Deputato Regio, Vaca.

Sig. Leonardo Soriani, Cancelliere Comunita-
tivo, ff. di Segretario.

Professore di Filosofia Razionale e Morale

Sig. Abate Lorenzo Ciofi.

Professore di Fisica

Sig. Dott. Filippo Gargini.

Professore di Matematiche

Sig. Dott. Carlo Manenti.

Maestro di Rettorica

Sig. Antonio Guadagnoli.

Maestro di Umanità

Sig. Francesco Maraghini.

Maestro del secondo anno di Grammatica

Sig. Abate Giuseppe Lanari.

Maestro del primo anno di Grammatica

Sig. Abate Donato Cecchi.

Scuola di Lingua Italiana

Sig. Abate Pasquale Leoni.

Maestro di Lingua Greca

Sig. Canonico Giuseppe Boschi.

Maestro di Lingua Francese

Sig. Raffaello Bartolini.

Maestro di Disegno, e Architettura

Sig. Ranieri Bartolini.

Maestro di Scuola Elementare

Sig. Abate Luigi Vitarelli.

Maestro di Aritmetica, e Calligrafia
Sig. Sebastiano Feroci.

Prefetto delle Scuole
Sig. Abate Francesco Beucci.

PIISSIMA FRATERNITA DEI LAICI

Questo Stabilimento istituito fino dal Secolo XIII. mediante le pie elargizioni e disposizioni dei Cittadini, distribuisce le sue rendite in dotare le Fanciulle, in elemosine, e medicinali ai Poveri, in sussidiare la Pia Casa di Mendicità, nel mantenere diversi Giovani agli Studj di Scienze, e Belle Arti, e in altre opere di Beneficenza. Soprintende allo Stabilimento un Magistrato di sei Rettori che si rinnova annualmente per metà.

Primo Rettore a Nomina Regia

Sig. Cav. Albergotto dei Marchesi Albergotti.

Rettori

Sig. Tommaso Albergotti.

Sig. Vincenzo Albergotti.

Sig. Carlo Dini.

Sig. Bartolomeo Rossi.

Sig. Fino Lambardi.

Provveditore

Sig. Avv. Marco Marchetti.

Cancelliere

Sig. Leonardo Soriani, Cancelliere Comunitativo.

Camarlingo

Sig. Cav. Marchese Giuseppe Albergotti.

Ajuto del Camarlingo

Sig. Donato Dini.

Computista

Sig. Pietro Basili.

Copista

Sig. Angelo Valenti.

Ajuto Copista

Sig. Luigi Raguzzi.

BIBLIOTECA

Bibliotecario

Vaca.

MUSEO

Direttore

Sig. Dott. Sebastiano Fabroni.

Custodi, e Inservienti diversi.

REGIA ECONOMIA DEI BENEFIZI VACANTI

DELLA DIOGESI ARETINA

aggregata all' Ufficio della Fraternita suddetta
col R. Motuproprio del dì 8. Agosto 1793.

Soprintendente

Sig. Avv. Marco Marchetti.

Computista e Ragioniere

Sig. Alessandro Cardini.

Ministro aggiunto

Sig. Marco Antonio Natti.

Copista

Vaca.

PIA CASA DI MENDICITA'

Questo Stabilimento eretto in ordine alla Sovrana Risoluzione del 9. Gennajo 1830. è sostenuto principalmente dalle assegnazioni fatte dal Magistrato della Piissima Fraternita dei Laici, e dalle volontarie oblazioni dei Cittadini. Vi si ricevono i Mendicanti, e tutti quelli che sono incapaci di procurarsi la sussistenza.

DEPUTAZIONE GRATUITA SOPRINTENDENTE

Presidente

Sig. Dott. Gio. Batt. Occhini, come Gonfaloniere della Città.

Vice-Presidente, e Ispettore di Turno

Sig. Tommaso Albergotti, Secondo dei Rettori della Piissima Fraternita dei Laici.

Deputati di Regia Nomina

Sig. Avv. Marco Marchetti, Segretario.

Sig. Cav. Albergotto de' Marchesi Albergotti, Ispettore di turno.

Sig. Don Federico Paccinelli, Primicero della Cattedrale, Direttore.

Sig. Lorenzo Pigli, Ispettore di Turno.

Maestro di Casa, e Cappellano

Don Gio. Battista Ristori.

Computista e Archivista

Sig. Montino Montini.

Copista, e Registratore degli Atti della Famiglia

Sig. Luigi Del Girella.

Maestro di Calligrafia e Aritmetica

Sig. Don Pietro Cinguelli.

Maestro dei Lavori

Sig. Raffaello Dragoni.

Donna di Guardaroba

Sig.^a Luisa Laghi Montini.

Caporali, Maestre, e Inservienti diversi.

I. E R. ACCADEMIA ARETINA DI SCIENZE,
LETTERE, ED ARTI

Presidente

Sig. Prof. Luigi Cittadini.

Vice-Presidente

Sig. Giovanni Guillichini, Ciamberlano di S.
A. I. e R.

Segretario delle Corrispondenze

Sig. Prof. Antonio Guadagnoli

Segretario degli Atti

Sig. Professore Filippo Gargini.

Censori

Sig. Auditore Antonio Ghezzi.

Sig. Francesco Maraghini, Maestro delle RR.
Scuole.

Sig. Abate Pasquale Leoni.

Sig. Professore Carlo Manenti.

Sig. Abate Giuseppe Lanari.

Bibliotecario

Sig. Lorenzo Corsi, Ingegnere.

Provveditore

Sig. Abate Gio. Batt. Ristori.

Cassiere

Sig. Dott. Alessio Albergotti.

Consiglieri Supplementarij

- Sig. Vittorio Mancini.
Sig. Dott. Donato Cardini.
Sig. Canonico Sebastiano Aguzzi.
Sig. Dott. Lorenzo Cinelli.
Sig. Dott. Sebastiano Fabroni.
Sig. Dott. Fulvio Pigli,
Sig. Francesco Capei.
Sig. Dott. Tommaso Mati.

SCUOLE TECNICHE

*istituite con Sovrana Approvazione
per Benigno Rescritto del 15. Marzo 1844.*

I rispettivi Maestri si prestano gratuitamente
pell' Istruzione.

Una Società particolare sostiene le altre spese.

DIREZIONE

Presidente

Sig. Dott. Gio. Batt. Occhini, Gonfaloniere.

Vice-Presidente

Sig. Giovanni Guillichini, Ciamberrano di S. A.
I. e Reale.

Segretario

Sig. Dott. Nicola Bubbolini.

Provveditore

Sig. Dott. Matteo Nencini.

Cassiere

Sig. Pietro Trippi.

ISTRUZIONE

Aritmetica

Sig. Francesco Marraghini, Maestro delle RR. Scuole.

Geometria

Sig. Abate Pasquale Leoni, Maestro delle RR. Scuole.

Disegno Lineare

Sig. Professore Carlo Manenti.

Chimica

Sig. Dott. Sebastiano Fabroni.

Fisica applicata alle Arti

Sig. Professore Filippo Gargini.
Custodi.

BANCA ARETINA.

Questo Stabilimento autorizzato con i relativi privilegi dalle Sovrane Veneratissime Risoluzioni del 27. Aprile e 12. Agosto 1846. cominciò le sue operazioni nel 16. Novembre dell'anno stesso.

Presidente

Sig. Dott. Gio. Batt. Occhini, Gonfaloniere.

Vice-Presidente

Sig. Capitano Achille dei Marchesi Albergotti.

Segretario

Sig. Avv. Angiolo Falciaj.

Vice-Segretario

Sig. Dott. Ranieri Lanfranchi Chiccoli.

Consiglieri per ordine di Nomina

Sig. Luigi Borri.

Sig. Antonio Mancini, Presidente.

Sig. Dott. Leonardo Romanelli, Segretario.

Sig. Giacomo Passigli.

Sig. David Mori.

Direttore

Sig. Matteo Nencini

Ajuto Direttore

Sig. Sebastiano Mattei.

Cassiere

Sig. Francesco Caponsacchi.

Incaricato del R. Governo presso la Banca

Sig. Avv. Marco Marchetti.

Notaro

Sig. Dott. Paolo Viviani.

Computista

Sig. Isacco Bempora.

Ajuto Computista

Sig. Francesco Ciuti.

Custode

Antonio Pispoli.

COMMISSARIATO R. DI PISTOJA

Regio Commissario

Sig. Aud. Angelo Assirelli.

Commesso

Sig. Dott. Luigi Gualtierotti Morelli.

Copista

Sig. Giuseppe Carlesi.

Due Custodi.

TRIBUNALE DI PRIMA ISTANZA DI PISTOJA

Vedasi a c. 405.

PIAZZA MILITARE.

Comandante

Sig. Maggiore Antonio Banchi, Cav. della Corona
di Ferro d'Italia.

Ajutante

Sig. Sotto-Tenente Giosuè Gori.
Scrivano e Ordinanze.

I. E. R. ACCADEMIA PISTOJESE
DI SCIENZE, LETTERE ED ARTI.

Quest' Accademia fondata da alcuni Cittadini
Pistojesi venne approvata con Sovrano Rescritto
del 10. Settembre 1744. e ristabilita con De-
creto Imperiale dell'anno 1812. che le accordò
il Locale in cui tiene le sue ordinarie Sedute.

Presidente

Sig. Pietro Odaldi.

Primo Consigliere f. f. di Vice-Presidente

Sig. Cav. Alessandro Sozzifanti, Ciamberlano
di S. A. I. e R.

Consigliere Ordinario

Sig. Giovanni Bracciolini.

Conservatore

Sig. Dott. Giuseppe Grossi.

Segretario degli Atti

Sig. Abate Stefano Fioretti.

Segretario delle Corrispondenze

Sig. Prof. Abate Pietro Contrucci.

Tesoriere

Sig. Dott. Enrico Giovacchini Rosati.

Bibliotecario e Archivista

Sig. Giuseppe Mastriepieri.

Nell'anno 1822. si formò nel seno di questa Accademia una Società più particolare con lo scopo di rendere almeno in ogni triennio solenni onori parentali ad alcun Grande Italiano.

Presidente di detta Società

Sig. Pietro Odaldi.

Conservatore

Sig. Giuseppe Mastriepieri.

Segretario

Sig. Prof. Abate Pietro Contrucci.

Cassiere

Sig. Dott. Enrico Giovacchini Rosati.

I. E R. COLLEGIO FORTEGUERRI

DI PISTOJA.

Questo Collegio fondato sotto il nome di *Pia Casa di Sapienza* nell'anno 1473. per testamento del Cardinale Niccolò Forteguerri, che legò a questo fine una parte cospicua del suo Patrimonio al Comune di Pistoja, ottenne un più stabile e regolare ordinamento con Sovrano Motuproprio del dì 11. Gennajo 1815.

I Lettori e i Maestri che vi sono addetti vengono nominati dietro un concorso dalla Magistratura Civica di Pistoja ed approvati da S. A. I. e R.

L'amministrazione di questo Stabilimento dipende da una Deputazione presieduta dal Commissario Regio e composta da tre Deputati Regj, dal Maggiornato della Famiglia Forteguerrì e da altri due Deputati eletti dal Magistrato Civico ed approvati da S. A. I. e R.

DEPUTAZIONE.

Sig. Cav. Alessandro Sozzifanti, Ciambellano di S. A. I. e R., Gonfaloniere di Pistoja, Deputato Regio.

Sig. Prof. Abate Domenico Mazzoni, Deputato Regio ff. di Segretario.

Sig. Cav. Girolamo De' Rossi, Deputato Regio. Monsignore Arciprete Angelo Cecconi, Vicario Generale della Diocesi di Pistoja, Deputato Comunitativo.

Altro Deputato Comunitativo, Vaca.

Prefetto, e Lettore di Filosofia

Sig. Prof. Abate Domenico Mazzoni.

Lettore d' Istituzioni Civili, e Canoniche

Sig. Dott. Luigi Alberti.

Lettore di Matematiche

Sig. Dott. Paolo Corsini.

Lettore di Fisica, e Chimica

Sig. Dott. Pietro Michelacci.

Catechista

Sig. Abate Gio. Battista Masi.

Maestro di Rettorica

Sig. Ferdinando Baffo.

Maestro di Umanità

Sig. Abate Jacopo Jozzelli.

Maestro di Grammatica Latina

Sig. Carlo Gatti.

*Maestro di Grammatica Italiana, Aritmetica,
e Calligrafia*

Sig. Agostino Gamberaj.

Maestro di Disegno

Sig. Bartolommeo Valiani.

Maestro di Scuola Elementare

Sig. Gio. Benedetto Michelozzi.

Un Custode.

BIBLIOTECA FORTEGUERRI.

Bibliotecario

Sig. Abate Gio. Batt. Masi.

Un Custode.

BIBLIOTECA FABRONIANA.

Bibliotecario

Sig. Abate Giovanni Bartolini.

Un Custode.

RR. SPEDALI RIUNITI DI PISTOJA.

Ai medesimi sono aggregate ancora le Regie
Amministrazioni del già Patrimonio Eccle-
siastico, e dell' Economie delle Chiese, e Bene-
fizj vacanti della Città, e Diocesi di Pistoja.

Commisario

Sig. Dott. Giovanni Corsini, Proposto della
Chiesa Cattedrale di Pistoja.

Ragioniere

Sig. Costantino Fedi.

Primo Ajuto e Archivista

Sig. Antonio Vangucci.

Secondo Ajuto e Copista

Sig. Giuseppe Zampini.

Camarlingo ed Esattore

Sig. Sotto-Tenente Giovanni Cucchi,

Maestro di Casa, e Ministro delle Creature

Sig. Antonio Cecconi.

SCRITTOJO DELL' AMMINISTRAZIONE DEI RESTI,
E DELL' ECONOMIE DEI VACANTI.

Computista

Sig. Raffaello Giunti.

Ajuto

Sig. Giuseppe Mastripieri.

Un Custode, e un Ajuto,

SERVIZIO AMMINISTRATIVO SANITARIO.

Medico Infermiere Maggiore

Sig. Prof. Pietro Michelacci.

Primo Chirurgo Sotto-Infermiere,

e Registratore dei Malati

Sig. Dott. Raffaello Gonfiantini.

Secondo Chirurgo Sotto-Infermiere

Sig. Dott. Leopoldo Fedi.

Maestro di Farmacia

Sig. Luigi Peri.

Primo Giovine di Spezieria

Sig. Niccolò Tognozzi.

Secondo Giovine di Spezieria

Sig. Pietro Pasquinucci.

CURA MEDICA.

Primo Medico di Turno

Sig. Dott. Giuseppe Andreini.

Secondo detto

Sig. Dott. Pietro Piccoli.

Terzo detto

Sig. Dott. Raffaello Biagini.

Quarto detto

Sig. Dott. Pietro Biagini.

CURA CHIRURGICA.

Primo Chirurgo Operatore

Sig. Prof. Francesco Camici.

Maestro Chirurgo di Turno e Ostetrico

Sig. Prof. Carlo Biagini.

ASSISTENZA SPIRITUALE.

Due Padri Cappuccini, ed un Laico.

ASSISTENZA TEMPORALE

N. 22. Oblate Ospitaliere 13. Serventi
per le femmine.

Caporali, Serventi e Portinaj diversi.

RR. SCUOLE NORMALI.

In quest'Istituto che ebbe vita nel 1782. per paterna provvidenza del Granduca Leopoldo I. si accolgono le fanciulle povere della Città e del Suburbio, che vi sono istruite nella lettura, scritto ed aritmetica, nel filato, maglia e cu-

cito, nella incannatura della seta e nella tessitura, pagandosi settimanalmente a ciascuna fanciulla il lavoro fatto, premiandosi ogni due anni le più morigerate, operose ed esperte, e conferendosi di più annualmente alle medesime alquante doti di fondazione Sovrana ed altre di privata istituzione.

Soprintendente

Sig. Cav. Girolamo De' Rossi.

Provveditore, e Cassiere

Sig. Francesco Tani Comandi.

Computista

Sig. Agostino Gamberai.

Maestro di Scritto, e Abbaco

Sig. Giuliano Cioppi.

Maestre, Sotto-Maestre, ed Inservienti diverse,

S C A L A
DELLO SPEDALE DI S. M. NUOVA

O sia Raggiuglio della Vita dell' Uomo per regola del comprare, vendere, e far Vitalizj.

Dalla prima Età fino agli	anni 20
si dà di Vita	anni 30
Da anni 20 a' 25	anni 28
Da anni 25 a' 30	anni 25
Da anni 30 a' 35	anni 22

Da anni 35 a' 40	anni 20
Da anni 40 a' 45	anni 15
Da anni 45 a' 50	anni 10
Da anni 50 a' 55	anni 8
Da anni 55 a' 60	anni 7
Da anni 60 in là	anni 5

Ragguaglio esatto di quello che dà per cento lo Spedale di S. M. Nuova sopra i Vitalizj, e niente alterato dal consueto frutto pagato fin què.

Da anni 20 a' 25	Scudi 5 e un quinto per cento . . .	PER CENTO
Da anni 25 a' 30	sc. 5 e 3 quinti	
Da anni 30 a' 35	sc. 6 — —	
Da anni 35 a' 40	sc. 6 e 2 quinti	
Da anni 40 a' 45	sc. 6 e 4 quinti	
Da anni 45 a' 50	sc. 7 e 1 quinto	
Da anni 50 a' 55	sc. 7 e 3 quinti	
Da anni 55 a' 60	sc. 8 — —	
Da anni 60 a' 65	sc. 8 e 4 quinti	
Da anni 65 a' 70	sc. 9 e 3 quinti	
Da anni 70 in là , si dà una Discrezione, non passando scudi 9 e 3 quinti; Scudi 10 e 2 quinti; Scudi 11 e un quinto per cento l' Anno.		



ARRIVI DELLE LETTERE

LUNEDÌ.

A ore 9. della mattina

Staffetta — Dall'Inghilterra, Francia, Spagna, Portogallo, Gibilterra, Colonie, parte della Svizzera, Piemonte, Genova, Sarzana, Massa, Pietrasanta, Lucca, Pontremoli, Bagnone, Fivizzano, Livorno, Grosseto, Pisa e Stradale, Pescia, S. Miniato, e Lari.

Corriere — Da Roma, Napoli, Viterbo, Acquapendente, Radicofani, S. Quirico, Buonconvento, Stato dei Presidj, Siena e Stradale, e Volterra.

Staffetta — Da Pistoja e Prato.

MARTEDÌ.

A ore 9. della mattina

Corriere — Dalla Germania, Russia, Prussia, Olanda, Belgio, parte della Svizzera, Levante, Dalmazia, Trieste, Venezia, Parma, Piacenza, tutta l'Italia superiore, Bologna, Firenzuola, Borgo S. Lorenzo, e parte della Romagna Toscana.

Corriere — Dalla Francia, Spagna, Portogallo, Gibilterra, Colonie, parte della Svizzera, Piemonte, Genova, Sarzana, Massa, Pietrasanta, Lucca, Livorno, Grosseto, Portoferraio, Pisa e Stradale, Pescia, S. Miniato, e Lari.

Corriere — Da Perugia, Marche, Foligno, Cortona, Castiglion-Fiorentino, Montepulciano, Arezzo e Stradale, Valle Tiberina, parte della Romagna Toscana, e Dicomano.

Staffetta — Da Pistoja, e Prato.

Procaccia — Da Greve.

MERCOLEDÌ.

A ore 9. della mattina

Staffetta — Dall' Inghilterra, Francia, Spagna, Portogallo, Gibilterra, Colonie, parte della Svizzera, Piemonte, Genova, Sarzana, Massa, Pietrasanta, Lucca, Livorno, Grosseto, Pisa e Stradale, Pescia, S. Miniato, Lari, e Volterra.

Staffetta — Dalla Germania, Russia, Prussia, Olanda, Belgio, parte della Svizzera, Levante, Dalmazia, Trieste, Venezia, tutta l'Italia superiore, Bologna, Firenzuola, e Borgo S. Lorenzo.

Staffetta — Da Roma, Napoli, Viterbo, Acquapendente, Radicofani, S. Quirico, Buonconvento, Stato dei Presidj, Siena e Stradale.

Staffetta — Da Pistoja e Prato.

GIOVEDÌ.

A ore 9. della mattina

Corriere — Dalla Germania, Russia, Prussia, Olanda, Belgio, parte della Svizzera, Levante, Dalmazia, Trieste, Venezia, Parma,

Piacenza, tutta l'Italia superiore, Bologna, Borgo S. Lorenzo, Firenzuola, e parte della Romagna Toscana.

Corriere — Da Roma, Viterbo, Acquapendente, Radicofani, S. Quirico, Buonconvento, Stato dei Presidj, Siena e Stradale, e Volterra.

Corriere — Dall'Inghilterra, Francia, Spagna, Portogallo, Gibilterra, Colonie, parte della Svizzera, Piemonte, Genova, Sarzana, Massa, Pietrasanta, Lucca, Pontremoli, Bagnone, Fivizzano, Livorno, Grosseto, Portoferraio, Pisa e Stradale, Pescia, Lari, e S. Miniato.

Staffetta — Da Perugia, Marche, Foligno, Cortona, Castiglion-Fiorentino, Montepulciano, Arezzo e Stradale, Valle Tiberina, parte della Romagna Toscana, e Dicomano.

Staffetta — Da Pistoja e Prato.

Procaccia — Da Greve.

VENERDÌ.

A ore 9. della mattina

Staffetta — Dall'Inghilterra, Francia, Spagna, Portogallo, Gibilterra, Colonie, parte della Svizzera, Piemonte, Genova, Sarzana, Massa, Pietrasanta, Lucca, Livorno, Grosseto, Pisa e Stradale, Pescia, Lari, S. Miniato, e Volterra.

Staffetta — Da Pistoja e Prato.

Procaccia — Da Greve.

SABATO.

A ore 9. della mattina

Corriere — Dalla Germania, Russia, Prussia, Olanda, Belgio, parte della Svizzera, Levante, Dalmazia, Trieste, Venezia, Parma, Piacenza, tutta l'Italia superiore, Bologna, Firenzuola, Borgo S. Lorenzo, e parte della Romagna Toscana.

Corriere — Da Roma, Napoli, Viterbo, Acquapendente, Radicofani, S. Quirico, Buonconvento, Stato dei Presidj, Siena e Stradale, e Volterra.

Corriere — Dall'Inghilterra, Francia, Spagna, Portogallo, Gibilterra, Colonie, parte della Svizzera, Piemonte, Genova, Sarzana, Massa, Pietrasanta, Lucca, Livorno, Grosseto, Portoferraio, Pisa e Stradale, Pescia, Lari, e S. Miniato.

Staffetta — Da Perugia, Marche, Foligno, Cortona, Castiglion-Fiorentino, Montepulciano, Arezzo e Stradale, Valle Tiberina, parte della Romagna Toscana, e Dicomano.

Staffetta — Da Pistoja e Prato.

Procaccia — Da Greve.

DOMENICA.

A ore 9. della mattina.

Staffetta — Dall'Inghilterra, Francia, Spagna, Portogallo, Gibilterra, Colonie, parte della

Svizzera, Piemonte, Genova, Sarzana, Massa, Pietrasanta, Lucca, Livorno, Grosseto, Pisa e Stradale Pescia, S. Miniato, Lari, e Volterra.

Staffetta — Dalla Germania, Russia, Prussia, Olanda, Belgio, parte della Svizzera, Levante, Dalmazia, Trieste, Venezia, Parma, Piacenza, tutta l'Italia superiore, Bologna, Firenzuola, e Borgo S. Lorenzo.

Staffetta — Da Roma, Napoli, Viterbo, Acquapendente, Radicofani, S. Quirico, Buonconvento, Stato dei Presidj, Siena e Stradale.

Staffetta — Da Pistoja e Prato.

NB. Nella stagione estiva l'arrivo della corrispondenza da Grosseto seguirà soltanto il Lunedì, Giovedì e Sabato.

PARTENZE DELLE LETTERE

LUNEDÌ.

A ore 4. pomeridiane

Staffetta — Per l'Inghilterra, Francia, Spagna, Portogallo, Gibilterra, Colonie, parte della Svizzera, Piemonte, Genova, Sarzana, Massa, Pietrasanta, Lucca, Livorno, Grosseto, Pisa e Stradale, Pescia, S. Miniato, Lari, e Volterra.

Staffetta — Per la Germania, Russia, Prussia, Olanda, Belgio, parte della Svizzera, Levante, Dalmazia, Trieste, Venezia, Parma,

Piacenza, tutta l'Italia superiore, Bologna,
Borgo S. Lorenzo, e Firenzuola.

Staffetta — Per Prato e Pistoja.

WARTEDI.

A ore 4. pomeridiane

Corriere — Per la Germania, Russia, Prussia,
Olanda, Belgio, parte della Svizzera, Le-
vante, Dalmazia, Trieste, Venezia, tutta
l'Italia superiore, Bologna, Firenzuola, Borgo
S. Lorenzo, e parte della Romagna Toscana.

Corriere — Per Roma, Napoli, Viterbo, Acquapendente, Radicofani, S. Quirico, Buonconvento, Stato dei Presidj, Siena e Stradale, e Volterra.

Corriere — Per l'Inghilterra, Francia, Spagna, Portogallo, Gibilterra, Colonie, parte della Svizzera, Piemonte, Genova, Sarzana, Massa, Pontremoli, Bagnone, Fivizzano, Pietrasanta, Lucca, Livorno, Grosseto, Portoferraio, Pisa e Stradale, Pescia, Lari, e S. Miniato.

Staffetta — Per Perugia, Marche, Foligno, Cortona, Castiglion Fiorentino, Montepulciano, Arezzo e Stradale, Valle Tiberina, parte della Romagna Toscana, e Dicomano.

Staffetta — Per Prato e Pistoja.

Procaccia — Per Greve.

MERCOLEDÌ

A ore 4. pomeridiane

Staffetta — Per l'Inghilterra, Francia, Spagna, Portogallo, Gibilterra, Colonie, parte della Svizzera, Piemonte, Genova, Sarzana, Massa, Pietrasanta, Lucca, Livorno, Grosseto, Pisa e Stradale, Pescia, S. Miniato, Lari, e Volterra.

Staffetta — Per la Germania, Russia, Prussia, Olanda, Belgio, parte della Svizzera, Levante, Dalmazia, Trieste, Venezia, Parma, Piacenza, tutta l'Italia superiore, Bologna, Firenzuola, e Borgo S. Lorenzo.

Staffetta — Per Roma, Napoli, Viterbo, Acquapendente, Radicofani, S. Quirico, Buonconvento, Stato dei Presidj, Siena e Stradale.

Staffetta — Per Prato e Pistoja.

GIOVEDÌ

A ore 4. pomeridiane

Corriere — Per la Germania, Russia, Prussia, Olanda, Belgio, parte della Svizzera, Levante, Dalmazia, Trieste, Venezia, Parma, Piacenza, tutta l'Italia superiore, Bologna, Firenzuola, Borgo S. Lorenzo, e parte della Romagna Toscana.

Corriere — Per Roma, Napoli, Viterbo, Acquapendente, Radicofani, S. Quirico, Buonconvento, Stato dei Presidj, Siena e Stradale, e Volterra.

Corriere — Per l'Inghilterra, Francia, Spagna, Portogallo, Gibilterra, Colonie, parte della Svizzera, Piemonte, Genova, Sarzana, Massa, Pietrasanta, Lucca, Livorno, Grosseto, Portoferraio, Pisa e Stradale, Pescia, Lari, e S. Miniato.

Staffetta — Per Perugia, Marche, Foligno, Cortona, Castiglion-Fiorentino, Montepulciano, Arezzo e Stradale, Valle Tiberina, parte della Romagna Toscana, e Dicomano.

Staffetta — Per Prato e Pistoja.

Procaccia — Per Greve.

VENERDÌ.

A ore 4. pomeridiane

Staffetta — Per l'Inghilterra, Francia, Spagna, Portogallo, Gibilterra, Colonie, parte della Svizzera, Piemonte, Genova, Sarzana, Massa, Pietrasanta, Lucca, Livorno, Grosseto, Pisa e Stradale, Pescia, Lari, S. Miniato e Volterra.

Staffetta — Per Prato e Pistoja.

Procaccia — Per Greve.

SABATO.

A ore 4. pomeridiane

Corriere — Per la Germania, Russia, Prussia, Olanda, Belgio, parte della Svizzera, Le-

vante, Dalmazia, Trieste, Venezia, Parma, Piacenza, tutta l'Italia superiore, Bologna, Firenzuola, Borgo S. Lorenzo, e parte della Romagna Toscana.

Corriere — Per Roma, Napoli, Viterbo, Acquapendente, Radicofani, S. Quirico, Buonconvento, Stato dei Presidj, Siena e Stradale, e Volterra.

Corriere — Per Perugia, Marche, Foligno, Cortona, Castiglion-Fiorentino, Montepulciano, Arezzo e Stradale, Valle Tiberina, parte della Romagna Toscana, e Dicomano.

Staffetta — Per l'Inghilterra, Francia, Spagna, Portogallo, Gibilterra, Colonie, parte della Svizzera, Piemonte, Genova, Sarzana, Massa, Pontremoli, Bagnone, Fivizzano, Pietrasanta, Lucca, Livorno, Grosseto, Pisa e Stradale, Pescia, S. Miniato, e Lari.

Staffetta — Per Prato. e Pistoja.

Procaccia — Per Greve.

DOMENICA.

A ore 4. pomeridiane

Corriere — Per l'Inghilterra, Francia, Spagna, Portogallo, Gibilterra, Colonie, parte della Svizzera, Piemonte, Genova, Sarzana, Massa, Pietrasanta, Lucca, Livorno, Grosseto, Portoferraio, Pisa e Stradale, Pescia, Lari, e S. Miniato.

Staffetta — Per Roma, Napoli, Viterbo, Acquapendente, Radicofani, S. Quirico, Buonconvento, Stato dei Presidj, Siena e Stradale.

Staffetta — Per Prato e Pistoja.

NB. Nella stagione estiva la partenza della corrispondenza per Grosseto seguirà soltanto il Martedì, Giovedì e Domenica.

OSSERVAZIONI.

Le Lettere devono affrancarsi per tutti i Paesi fuori della Toscana, e trovandosene senza essere state affrancate, non hanno corso.

Le Lettere contenenti fogli di valore pecuniario devono esser rimesse agli Uffizj di Posta per consegna, altrimenti i medesimi non hanno alcun mezzo per soddisfare ai relativi reclami che venissero loro indirizzati.

Le Lettere che racchiudessero denaro in moneta, e che fossero ritrovate nelle Buche non avranno corso, dovendo queste pure essere rimesse agli Uffizj di Posta per consegna.

Tutte le Lettere per consegna devono essere presentate all' Uffizio di Affrancatura mezz' ora prima di quella stabilita per la loro partenza; passato tal termine di rigore, non saranno ricevute. Le medesime dovranno essere munite di tre sigilli in ceralacca con impronta.

Le Finestre della Distribuzione e dell' Affrancatura restano aperte nell' Uffizio principale di Firenze in tutti i giorni indistintamente

dalle ore 9. della mattina fino alle 4. pomeridiane , eccettuate le sole Domeniche , nelle quali le Finestre suddette stanno aperte dalle 9. di mattina fino al mezzogiorno; l'impostazione però delle Lettere non soggette ad affrancatura potrà farsi anche nelle Domeniche fino alle ore 4. pomeridiane.

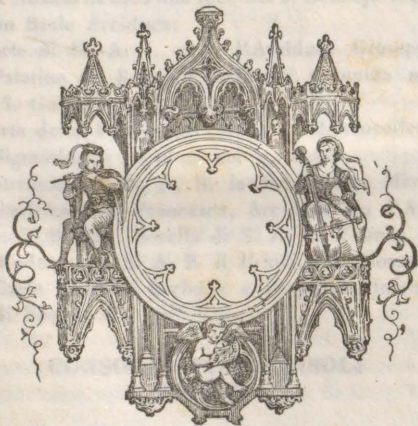

d'elles ont p. d'elles m'ontre que elle p. p.
 m'ontre que elle m'ontre que elle m'ontre que
 elle m'ontre que elle m'ontre que elle m'ontre
 d'elles ont p. d'elles m'ontre que elle p. p.
 m'ontre que elle m'ontre que elle m'ontre que
 elle m'ontre que elle m'ontre que elle m'ontre
 d'elles ont p. d'elles m'ontre que elle p. p.
 m'ontre que elle m'ontre que elle m'ontre que
 elle m'ontre que elle m'ontre que elle m'ontre



VARIAZIONI ED AGGIUNTE

AVVENUTE IN TEMPO DELLA STAMPA

DEL PRESENTE ALMANACCO.

ALLA SERIE DEI SOVRANI REGNANTI

S. A. I. e R. l' Arciduchessa Ildegarda della Casa d' Austria ha dato alla luce nel 3. Gennajo 1847. un Reale Arciduca.

Morte di S. A. I. e R. l' Arciduca Giuseppe Palatino del Regno d' Ungheria, avvenuta nel 13. Gennajo detto.

Morte della Principessa Maria di Hohenzollern Sigmaringen accaduta nel 19. detto.

Matrimonio di S. A. R. la Principessa Maria Beatrice Anna Francesca, Arciduchessa d' Austria d' Este, Sorella di S. A. R. il Duca di Modena con S. A. R. il Principe D. Giovanni Carlo Maria di Borbone e Braganza, Infante di Spagna ecc.

CONSOLI E VICE-CONSOLI ESTERI

Per dispensa dal servizio accordata al Sig. Pasquale Poch, Vice-Console delle Due Sicilie in Longone, è stato nominato nel 17. Febbrajo 1847. nella stessa qualità il di lui figlio Giovanni.

**ORDINE DEL MERITO
SOTTO IL TITOLO DI S. GIUSEPPE**

PROMOZIONI

*Dal grado di Cavaliere
a quello di Commendatore*

Il Cavaliere Giuseppe Raffo, Ministro di S. A. il
Pascià di Tunisi.

Al grado di Cavaliere

Il Colonnello Antonio Bogo, Primo Referendario
di S. A. il Pascià di Tunisi.

Enrico Nyssen, Console Generale di Toscana in
Tunisi, ed il

Capitano Angelo d'Epiro, addetto alla Direzione
delle RR. Fonderie di Napoli.

SOPRINTENDENZA GENERALE

DELLE POSTE

Il Sig. Carlo Allodi, già aggregato alla Distri-
buzione delle Lettere, con Sovrano Rescritto
del 19. febbrajo 1847. è stato aggregato ai
Copisti di quella Generale Soprintendenza.

INDICE GENERALE

A

Abbandonati (Ufficio degli)	Pag. 344
Accademia della Crusca	258
— delle Belle Arti in Firenze	254
— delle Belle Arti in Pisa	590
— delle Belle Arti in Siena	597
— dei Fisiocritici in Siena	601
— dei Tegei in Siena	602
— dei Georgofili	262
— Aretina	657
— Pistojesè	661
— della Valle Tiberina	264
— Valdarnese	266
Affari Esteri (Segreteria degli)	189
Almanacco — Aggiunte e Variazioni relative ec.	681
Amministrazione Generale delle Regie Dogane e Aziende Riunite	267
— del Registro, e Aziende Riunite	304
— della Miniera di Rio, e delle Fonderie del Ferro	377
— dei Lotti	318
— Militare in Firenze	227

Amministrazione del Patrimonio Ecclesiastico, e della Cattedrale di Livorno . . .	627
Appartenenze dell' Anno	7
Arcispedale di S. Maria Nuova, e Bonifazio	550
Arcivescovado di Firenze	336
— di Siena	594
Arcivescovi, e Vescovi della Toscana . . .	333
Archivio del soppresso Monte Comune e delle Corporazioni Religiose sop- presse	316
— delle Decime Granducali	476
— Diplomatico	332
— Generale dei Contratti di Firenze . . .	325
— dei Contratti di Siena	593
— delle Riformagioni, e Confini	327
— delle Riformagioni di Siena	593
Archivj riuniti all' Avvocatura Regia . . .	329
Arezzo (Regio Commissariato di)	650
Argenti, e Biancherie (Ufficio degli) . .	172
Arrivi delle Lettere	669
Arruolamento Militare <i>vedi</i> Soprintendenza — alle Comunità ove è stato riunito . . .	472
Ateneo Italiano	337
Ave. Maria dell' Aurora	3
— della Sera	4
Avvocatura Regia	327
Azienda Generale del Tabacco	299
— dei Presti, e Arruoto	453
— dei Sali	293
— dell' Escavazione del Porto di Li- vorno	230

Azienda del Vestiario Militare 228
— dell' Escavazione del Porto e Fossi di
Portoferraajo. 648

B

Bagni a S. Giuliano (Opera dei) 589
— di Monte-Catini 480
— dei Forzati 449
Bali dell' Ordine di S. Stefano 237
Banca di Sconto in Arezzo. 659
— in Firenze 339
— in Livorno 631
— in Siena 605
Bandite e Cacce (Ispezione delle) 590
Belle Arti in Firenze (Accademia delle) 254
— in Pisa 590
— in Siena 597
Biblioteca Magliabechiana 343
— Marucelliana 343
— Mediceo-Laurenziana 342
— Riccardiana 344
— Palatina 156
Bigallo (Orfanotrofio del) 344
Bollo della Carta 308
Bonifazio (Spedale di) 561
Bottini dell' Olio in Livorno 280
Buon Governo (Presidenza del) 443

Cacciatori a Cavallo	218
Cacciatori volontarj di Costa	219
Calendario	9
Camera di S. A. I. e R. il Serenissimo	
Granduca	146
— di S. A. I. e R. la Serenissima	
Granduchessa	157
— delle LL. AA. II. e RR. l' Arciduca	
Ferdinando Principe Ereditario, e	
Arciduca Carlo	163
— delle LL. AA. II. e RR. le Arciduchesse	
Maria Isabella, Maria Cristina,	
e Maria Luisa	164
— di S. A. I. e R. la Granduchessa	
vedova Maria Ferdinanda	164
— di S. A. I. e R. l' Arciduchessa Luisa	
Sorella dell' I. e R. Sovrano	165
— di Commercio di Firenze	348
— di Soprintendenza Comunitativa del	
Compartimento di Firenze	478
— del Compartimento di Pisa	481
— del Compartimento di Siena	483
— del Compartimento di Arezzo	484
— del Compartimento di Grosseto	486
Camere di Soprintendenza Comunitativa	477
Cancellerie Comunitative	505
Cannonieri Guarda-Coste sedentarj dell'	
Elba	218
Cappella dell' I. e R. Corte	168
Cariche di Corte	145

	Casa di Carità di Pisa	587
	Casa di Lavoro di Firenze	350
218	— di Misericordia di Pisa	586
219	— Pia di Refugio per gli Orfani di S.	
9	Filippo Neri	349
	— delle Povere Fanciulle di Fuligno	361
146	Case Penali e di Correzione	449
	— Pie di Livorno	630
157	— Regnanti di Europa — Indice delle	
	medesime	137
	Cassazione (Suprema Corte di)	386
163	Catasto (Ufizio del)	47 ⁵
	Cavalieri dell'Ordine di S. Giuseppe	245
	— di S. Stefano P. e M.	231
164	Cavallerizzo Maggiore	170
	Ciamberlani	146
164	Collegio Medico Fiorentino	363
	— Forteguerri di Pistoja	662
165	— Leopoldo di Arezzo	652
318	— Tolomei di Siena	597
	Comando dei Corpi	215
478	— Generale delle Truppe del Gran-	
481	ducato	213
483	— delle Piazze	221
484	Commendatori dell'Ordine di S. Giuseppe	242
486	Commercio (Camera di)	348
477	Commissariato di Guerra in Firenze	228
505	— di Guerra e Marina in Livorno	229
	— di Guerra in Portoferrajo	230
218	— Regio di Firenze	424
108	— di Arezzo	650
145	— di Pistoja	660

Commissariato Regio di Montepulciano	426
— di Grosseto	426
— di Volterra	427
— di Pontremoli	427
— di Rocca S. Casciano	428
— di S. Miniato	428
Commissariati di Polizia della Città di	
Firenze	445
— della Città di Livorno	622
Commissariati Regj del Granducato	424
Commissione Soprintendente alla pubblica	
Salute nella Provincia Grossetana	615
Commissione per la decisione delle cause	
di affrancazione dei beni di suolo nel	
già Principato di Piombino	619
Compagnia dei Disciplinati in Siena	612
— dei Pompieri della Città di Firenze	359
Computisteria del Dipartimento della Real-	
Corte	167
Comunità del Granducato (Soprintendenza)	472
Comunità di Firenze	355
Congregazione di S. Gio. Battista	353
Conservatorio di Orbatello	568
— degli Orfani di Pisa	588
— di S. Anna in Pisa	589
Conservazione del Catasto	475
— delle Ipoteche	316
Consigliere Aulico	181
Consiglio di Stato, Finanze, e Guerra	179
Consoli Toscani Residenti in Porti Esteri	199
Consoli, e Vice-Consoli Esteri residenti	
in Toscana	207

Consulta Reale	383
Contratti (Archivio Generale dei)	325
Corporazioni Religiose sopprese (Archi- vio delle)	316
Correzioni al presente Almanacco	681
Corte Suprema di Cassazione	386
Corte Regia	388
Crusca (Accademia)	258

D

Dame dell' I. e R. Corte	158
Depositeria Generale	368
Deputazione Ecclesiastica di S. Maria del Fiore	381
— su i Fiumi, e Fossi della Provincia Pisana	577
— sul Monte dei Paschi, e Monte Pio di Siena	603
— sulla Nobiltà, e Cittadinanza	331
— Secolare di S. Maria del Fiore	380
— sugli Stabilimenti di Pubblica Bene- ficienza di Pisa	585
— dell'Ufizio di Carità in Livorno	627
— per la Conservazione dei Monumenti d'Arte della Città di Siena	598
Dipartimento della R. Corte	166
— dell'Azienda dei Sali	293
— dell'Azienda del Tabacco	299
— del Cavallerizzo Maggiore	170
— Generale delle Poste	429

Dipartimento delle Riformagioni, Confini,	
Avvocatura Regia ec.	327
— di Sanità in Livorno.	635
Direzione Generale delle Acque e Strade.	459
- dell' Arruolamento Militare <i>vedi</i> So-	
printendenza alle Comunità	472
Dogana di Firenze	269
— di Livorno.	277
— di Pisa	286
— di Pistoja	290
— di Siena	282
Dogane di Frontiera del Dipart. di Firenze	273
— di Livorno	281
— di Pisa	289
— di Pistoja	292
— di Siena	284

E

Ecclissi	8
Economia Regia dei Benefizj vacanti della	
Diogesi Aretina.	655
— delle Diocesi Fiorentina, Fiesolana	
e Foranee.	348
Educatario delle povere Fanciulle sotto il	
Titolo della SS. Concezione detto di	
Fuligno	361
Elba Isola	645
Eredità Fancella	588
Escavazione del Porto (Azienda dell') .	230

F

Fabbriche, e Giardini (Scrittojo delle)	569
Feste Mobili	7
Finanze (Segreteria di)	185
Firenze (Regio Commissariato di)	424
Fisco Regio	446
Fonti pubbliche di Pisa	579
Forestieri (Ufizio dei)	445
Fraternita dei Laici di Arezzo	654
Fuligno (Educatorio di)	361

G

Galleria dei Lavori in Pietre dure	175
— Palatina	156
— delle Statue	370
Garanzia in Firenze (Ufizio di)	272
— in Siena	283
— in Pisa	290
Generale Comando delle Truppe	213
Georgofili (Accademia dei)	262
Gettatelli della Provincia Grossetana	618
S. Giovan Batista (Congregazione di)	353
Giurisdizione	372
S. Giuseppe (Ordine del Merito)	239
Gonfalonieri di tutte le Comunità del Gran- ducato	488
Governi Militari	214
Governo dell' Isola Elba	645
— di Livorno	620
— di Pisa	576
— di Siena	592

Gran Croci dell'Ordine di S. Giuseppe	239
Grani (Ufficio in Livorno)	280
Grosseto (Regio Commissariato ec.)	615
Guardaroba del R. Palazzo di Residenza	174
Guardaroba Subalterni	174
Guardia del Corpo	177
— di Palazzo	178
— dei Pompieri	359
Guerra (Segreteria di)	187

I

Ingresso del Sole nei punti Cardinali	7
Innocenti (Spedale degli)	563
Ipoteche (Ufizj delle)	316
Isole Toscane	634
Ispezione delle RR. Bandite e Cacce della Provincia Pisana	590
— Sanitaria della Provincia di Grosseto	616
Istituto di Belle Arti in Siena	597
— dei RR. Cadetti in Firenze	220
— dei Sordi-Muti in Siena	599
— della SS. Annunziata	545

L

Lazerretti di Livorno	639
Levar del Sole	5
Libreria Magliabechiana	343
— Marucelliana	343
— Mediceo-Laurenziana	342
— Riccardiana	344
— Palatina	156

Littorale Toscano 633
Livorno (Governo di) 620
Lotteria di Toscana (Amministrazione) . 318

M

Manicomio di Firenze 561
Marchio e Saggio dei Lavori d'Oro, e d'Argento in Firenze 272
— in Siena 283
— in Pisa 290
S. Maria Nuova (Arcispedale) 550
Marina Militare (Stato della) 225
— Mercantile 622
Maternità (Ospizio di) 566
Medici della R. Corte 169
Mesi dell' Anno 9
Militare (Stato) 212
Ministri Esteri all'I. e R. Corte di Toscana 193
Ministri Toscani presso le Corti Estere . 191
Monte-Catini (Bagni di) 480
Monte dei Paschi, e Monte Pio di Siena 603
Monte Pio di Pisa 584
Montepulciano (Regio Commissariato di) 426
Monti Pii di Livorno 627
Museo di Fisica, e d'Istoria Naturale . . 176

N

Nobiltà, e Cittadinanza (Deputaz. sulla) . 331

O	
Opera dei Bagniani S. Giuliano	589
— della Chiesa Primaziale di Pisa . . .	580
— Secolare di S. Maria del Fiore . . .	380
— della Metropolitana di Siena . . .	594
— di Provenzano di Siena . . .	596
Orbatello (Conservatorio di)	568
Ordine del Merito sotto il Titolo di S.	
— Giuseppe	239
— di S. Stefano Papa, e Martire . . .	231
— Giudiciario	383
Orfanotrofio del Bigallo	344
Ospizj dei Maschi, e Femmine di Siena	610
Ospizio della Maternità	566
— per gli Orfani di S. Filippo Neri . . .	349
P	
Paggeria	170
Partenze delle Lettere	673
Peso Pubblico (Ufizio del)	359
Pia Casa di Carità di Pisa	587
— di Lavoro di Firenze	350
— di S. Filippo Neri	349
Pia Casa di Fuligno	361
— di Mendicità di Arezzo	656
— di Misericordia di Pisa	586
— di Refugio in Pisa	284
Piazze (Comando delle)	221
Pio Stabilimento di Mendicità in Siena	611
Pisa (Governo di)	576

Pistoja (Regio Commissariato di)	660
Pompieri (Compagnia dei)	359
Porte della Città di Firenze (Servizio delle)	272
— della Città di Livorno	278
— della Città di Pisa	288
— della Città di Pistoja	291
— della Città di Siena	283
Portieri di Firenze (Ufizio dei)	448
Portoferraajo (Governo di)	645
Possessioni (Soprintendenza alle)	516
Poste (Dipartimento Generale delle)	429
Potesterie	420
Presidenza del Buon Governo	443
Presti, e Arruoti (Azienda dei)	453
Priori dell'Ordine di S. Stefano	234
Procuratore Regio Generale (Ufizio del)	391

Q

Quattro Tempora	7
---------------------------	---

R

Regia Corte	388
Regie Dogane (Amministrazione delle)	267
Regie Rendite dell'Elba (Ufizio)	648
Regj Commissariati	424
Regio Diritto (Giurisdizione)	372
Regio Procuratore Generale (Ufizio del)	391
Registro, e Aziende Riunite	304
Reggimenti di Fanteria	217
Revisioni della Dogana di Firenze	271

Revisioni , e Sindacati (Ufizio delle) . . . 457
Riformagioni , e Confini 327

S

Sali (Azienda dei) 293
Sanità in Livorno (Dipartimento di) . . . 635
— in Portoferraio (Ufizio di) . . . 647
Sanità Medica interna (Soprintendenza di) 521
S. Stefano Papa, e Martire (Ordine di) . 231
Scala ossia Raggiunglio della Vita dell' Uomo 667
Sconto (Banca di) 339
Scrittojo delle Fabbriche , e Giardini . . . 569
— dei Resti del Patrimonio Ecclesiastico
di Siena 595
Scuole Normali delle Povere Zittelle di
Firenze 547
— di Pisa 588
— di Pistoja 666
— di Siena 600
— della Metropolitana di Siena . . . 595
Segno (Ufizio del) 358
Segreteria degli Affari Esteri 189
— del Dipartimento della R. Corte . . . 166
— delle Finanze 185
— della Guerra 187
— Intima 155
— del Regio Diritto 372
— di Stato 182
— della Corte Regia 390
Serie dei Sovrani di Europa 31

Servizio delle Porte di Firenze	272
— delle Porte di Livorno	278
— delle Porte di Pisa	288
— delle Porte di Pistoja	291
— delle Porte di Siena	283
Sezione degli Studj pratici insegnante nel—	
l'Arcispedale di S. Maria Nuova di	
Firenze	530
Siena (Governo di)	592
Sindacati (Ufficio)	457
Soprintendenza agli Studj del Granducato	524
— delle Comunità del Granducato	472
— alle RR. Possessioni	516
— di Sanità Medica interna	521
Sordi-Muti in Siena (Istituto dei)	599
Sovrani Regnanti di Europa	31
Spedale di Bonifazio	561
— degl' Innocenti	563
— di S. Maria Nuova	550
— di Grosseto	616
— di Piombino	618
— Militare di Portoferrajo	647
— dei Dementi in S. Niccolò di Siena	613
Spedali Riuniti di Arezzo	650
— di Grosseto	618
— di Livorno	623
— di Pisa	580
— di Pistoja	664
— di Siena	606
Stato dei Gonfalonieri di tutte le Comunità—	
del Granducato	488
— della R. Corte di Toscana	143

Stato delle Cancellerie Comunitative . . .	505
— Civile (Ufizio) . . .	375
— degl'Ispettori, ed Ingegneri di . . .	—
— Acque, e Strade . . .	464
— della Marina Militare Toscana . . .	225
— Militare . . .	212
Stabilimenti Penali, e di Correzione . . .	449
Stabilimento di Mendicità di Siena . . .	611
Studj del Granducato (Soprintendenza) . . .	524
Studj pratici nell'Arcispedale di S. Maria Nuova di Firenze . . .	530
Suprema Corte di Cassazione . . .	386

T

Tabacco (Dipartimento del) . . .	299
Terme di Monte-Catini . . .	480
— di S. Giuliano . . .	589
Tramontar del Sole . . .	6
Tribunale di Prima Istanza di Firenze . . .	393
— di Livorno . . .	397
— di Pisa . . .	400
— di Siena . . .	402
— d'Arezzo . . .	404
— di Pistoja . . .	405
— di Grosseto . . .	407
— di S. Miniato . . .	408
— di Montepulciano . . .	409
— della Rocca S. Casciano . . .	410
— di Pontremoli . . .	411
— di Portoferrajo . . .	412
— di Volterra . . .	413

Tribunali Collegiali di Prima Istanza . . . 393
— Militari . . . 224

U

Ufizj di Conservazione delle Ipoteche . . . 316
— d'Esazione del Compartimento di —
 Firenze 309
— di Pisa 312
— di Siena 315
Ufizio degli Abbandonati 344
— degli Argenti della Real Casa 172
— del Regio Procuratore Generale 391
— dell'Auditore del Governo di Siena 592
— dell'Auditore del Governo di Pisa 576
— dell'Auditore del Governo di Livorno 621
— del Bollo delle Carte 308
— per la Conservazione del Catasto 475
— di Carità in Livorno 627
— dei Forestieri in Firenze 445
— dei Forestieri in Livorno 622
— dei Grani in Livorno 280
— di Guardaroba dei RR. Palazzi 174
— del Marchio dei Lavori d'Oro ec.
 in Firenze 272
— del Marchio dei Lavori d'Oro ec.
 in Siena 283
— del Marchio dei Lavori d'Oro ec.
 in Pisa 290
— della Marina Mercantile 622
— della Percezione delle Tasse fuori la
 Porta al Mare di Pisa 579

Ufizio del Peso Pubblico	359
— delle Poste di Toscana	429
— Principale delle RR. Rendite all' Elba	648
— di Revisione della Dogana di Fi- renze	271
— delle Revisioni, e Sindacati	457
— di Sanità in Portoferraajo	647
— di Sanità in Livorno	638
— del Segno	358
— del Sostegno di Pisa	579
— dello Stato Civile	375
— dei Portieri	448
Università Fiorentina	573
— di Pisa	524
— di Siena	538

V

Variazioni al presente Almanacco	681
Vicariati	414
Vice-Consoli Toscani Residenti in Porti Esteri	202
— Esteri residenti in Toscana	207
Volterra (Regio Commissariato)	427

Z

Zecca	574
-----------------	-----

7
8
8
9
5
8
3
4
8

8r
14
03
07
07

571

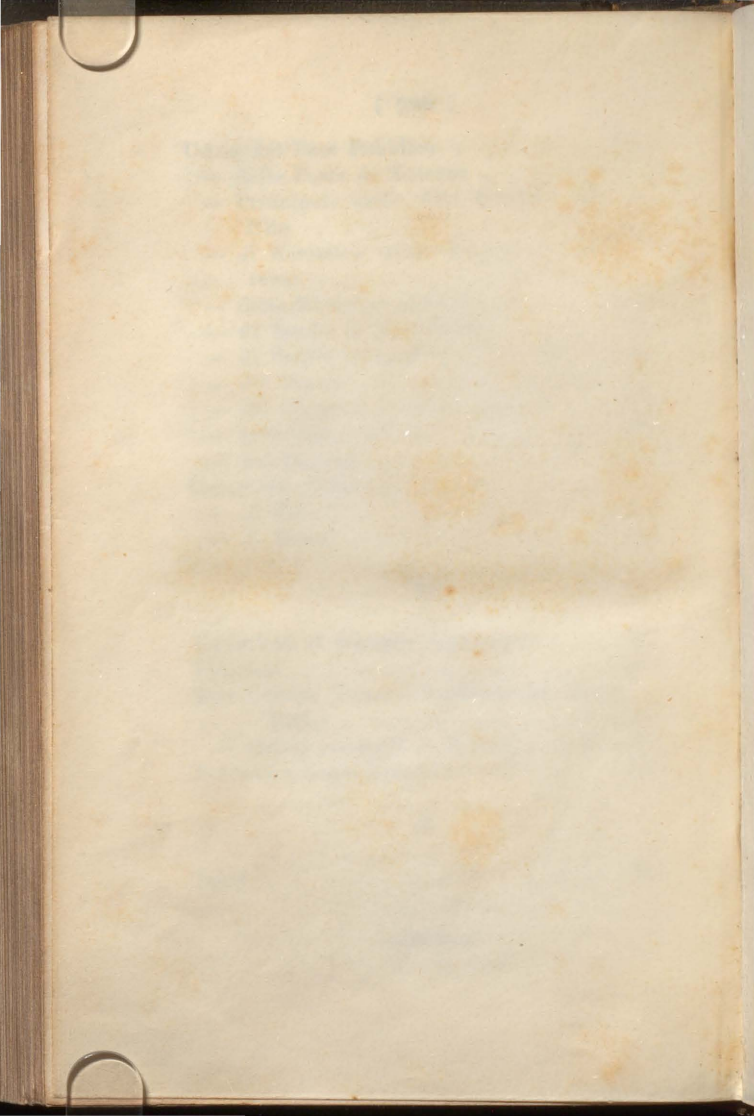

4116754

