

Dü.

1922

GROSSE KUNST
AUSSTELLUNG
DUSSELDORF.



IM STÄDTISCHEN
KUNSTPALAST
27. MAI - 15. OKT.

KÜHLER
DUSSELDORF

Jr. Bismeyer

DOMINION GALLERY
1438 SHERBROOKE ST. WEST
MONTREAL
CANADA

KATALOG
DER GROSSEN
KUNSTAUSSTELLUNG
IM STÄDTISCHEN KUNSTPALAST
DÜSSELDORF
1922

*Veranstaltet vom Verein
zur Veranstaltung von Kunstausstellungen e. V.
in Düsseldorf
und der Arbeitsgemeinschaft der
bildenden Künstler
Düsseldorfs
e. V.*

27. MAI BIS 15. OKTOBER

DÜSSELDORF

Verlag des Vereins zur Veranstaltung von Kunstausstellungen e. V.
Druck und Auslieferung für den Buchhandel A. Bagel A. G.

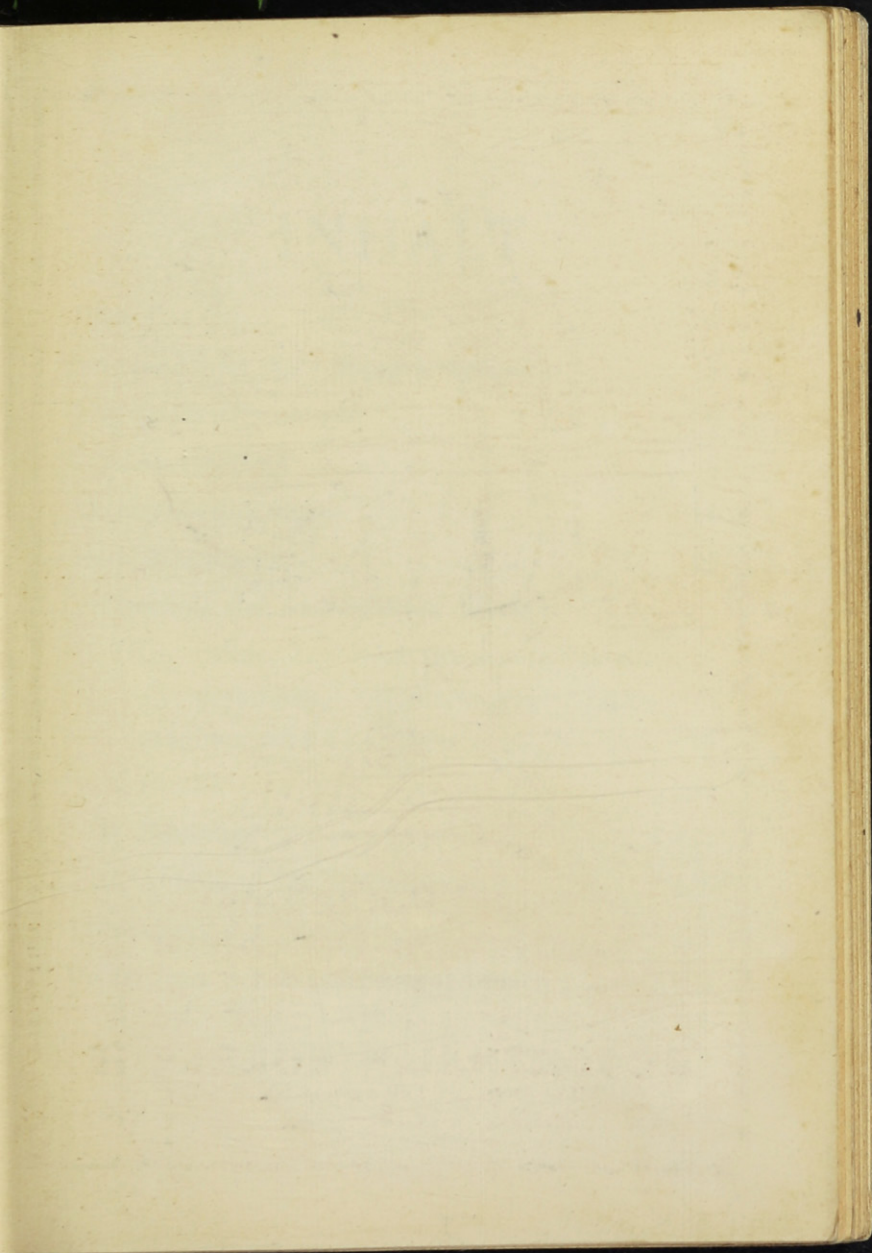

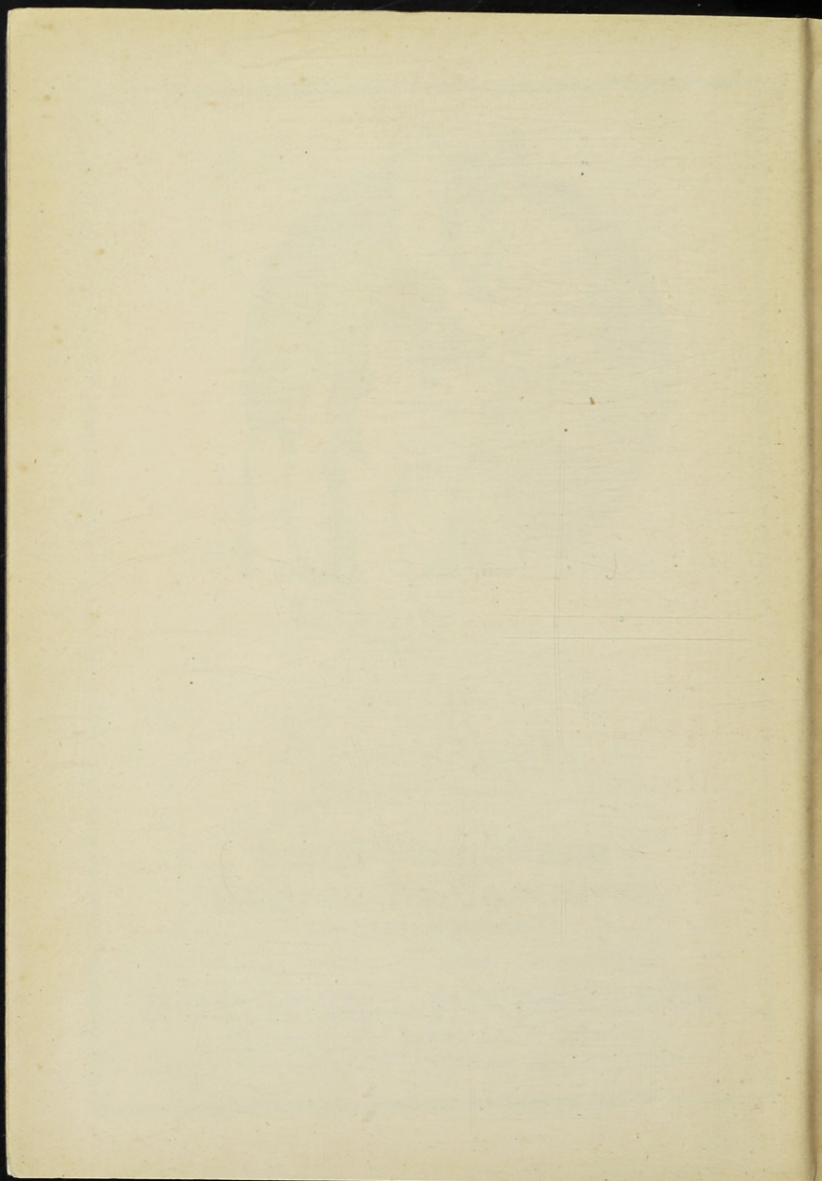

INHALT

	Seite
Plan	4
Vorstand und Anordnungskommission	5
Eintrittsbestimmungen	6
Zeichenerklärung	8
Verkaufsbedingungen	11
Raumgestaltung	12
Verzeichnis der ausgestellten Werke:	
I. Ölgemälde, Aquarelle, Gouachen, Pastelle, Temperabilder, Radierungen, Litho- graphien und Holzschnitte	15
II. Plastik	107
III. Baukunst	117
IV. Abteilung für Reklamekunst	125
Verzeichnis der Abbildungen	129
Verzeichnis der Empfehlungsanzeigen	XVII

Große
 Kunstaussstellung
 Düsseldorf
 1922

Städtischer
 Kunstpalast
 (Erdgeschoß)

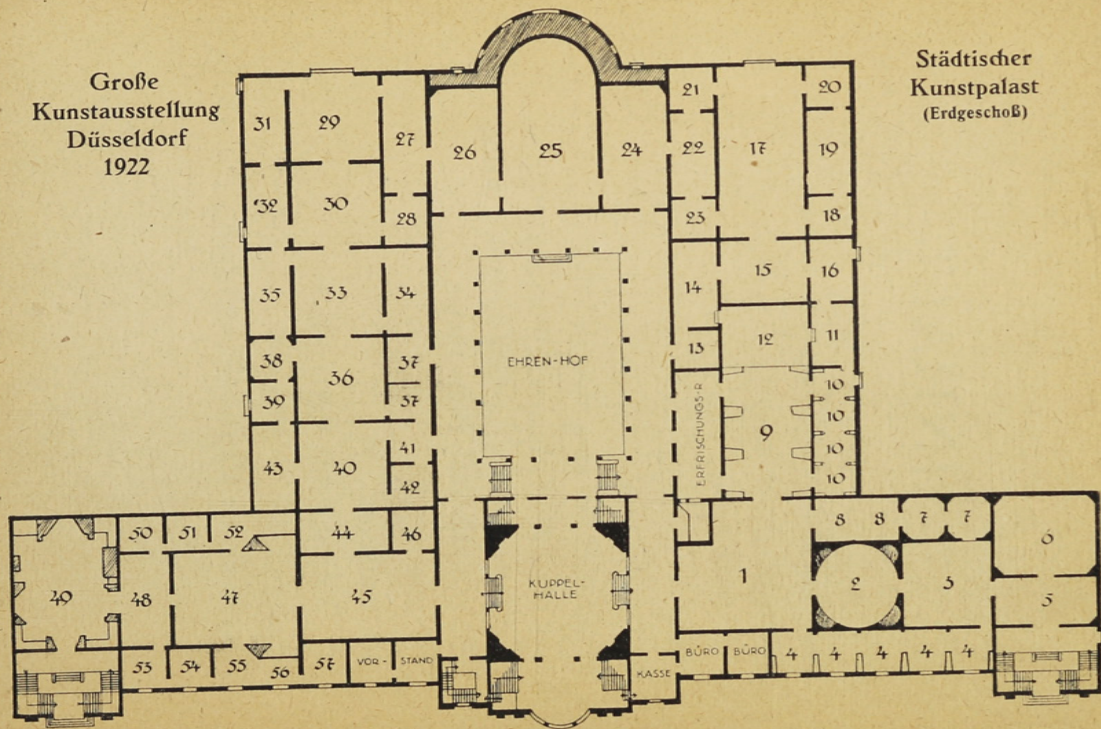

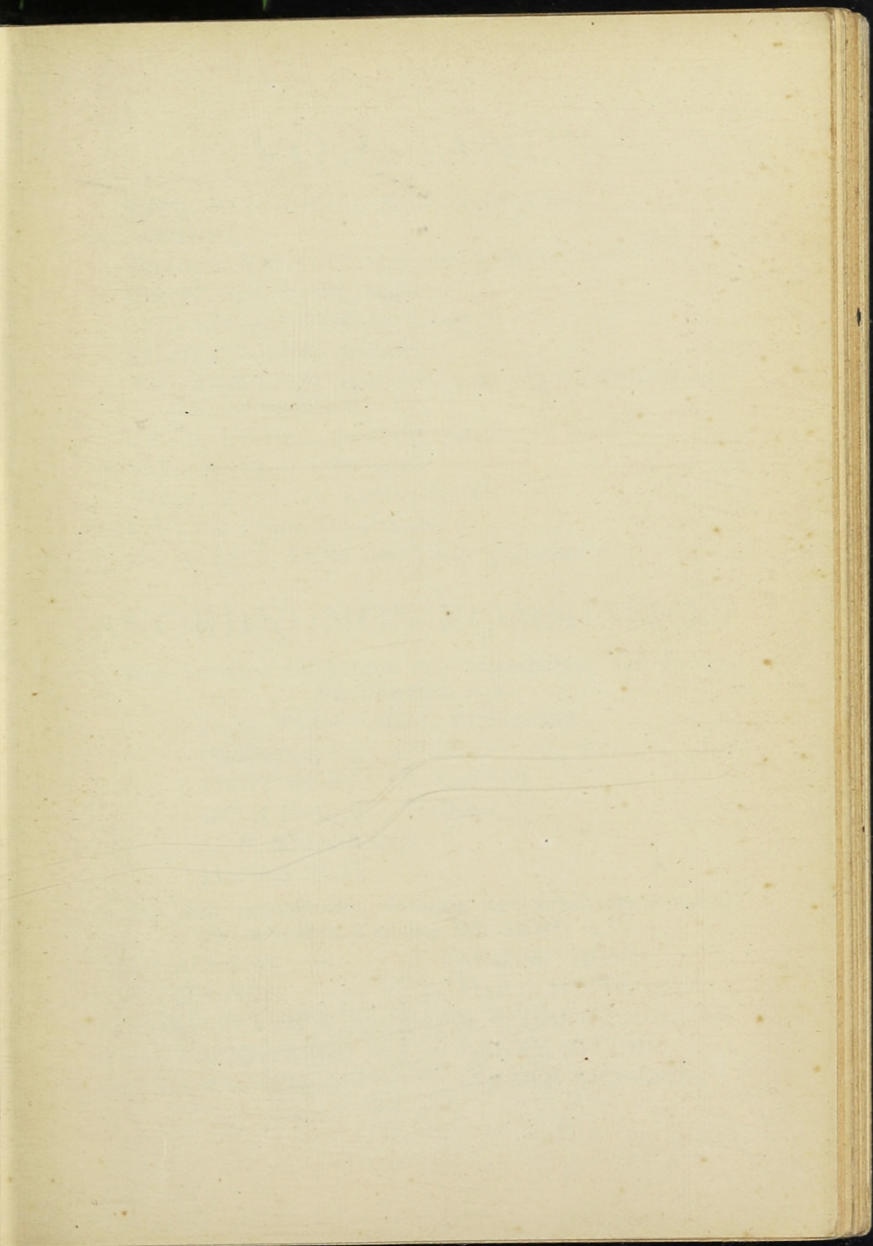

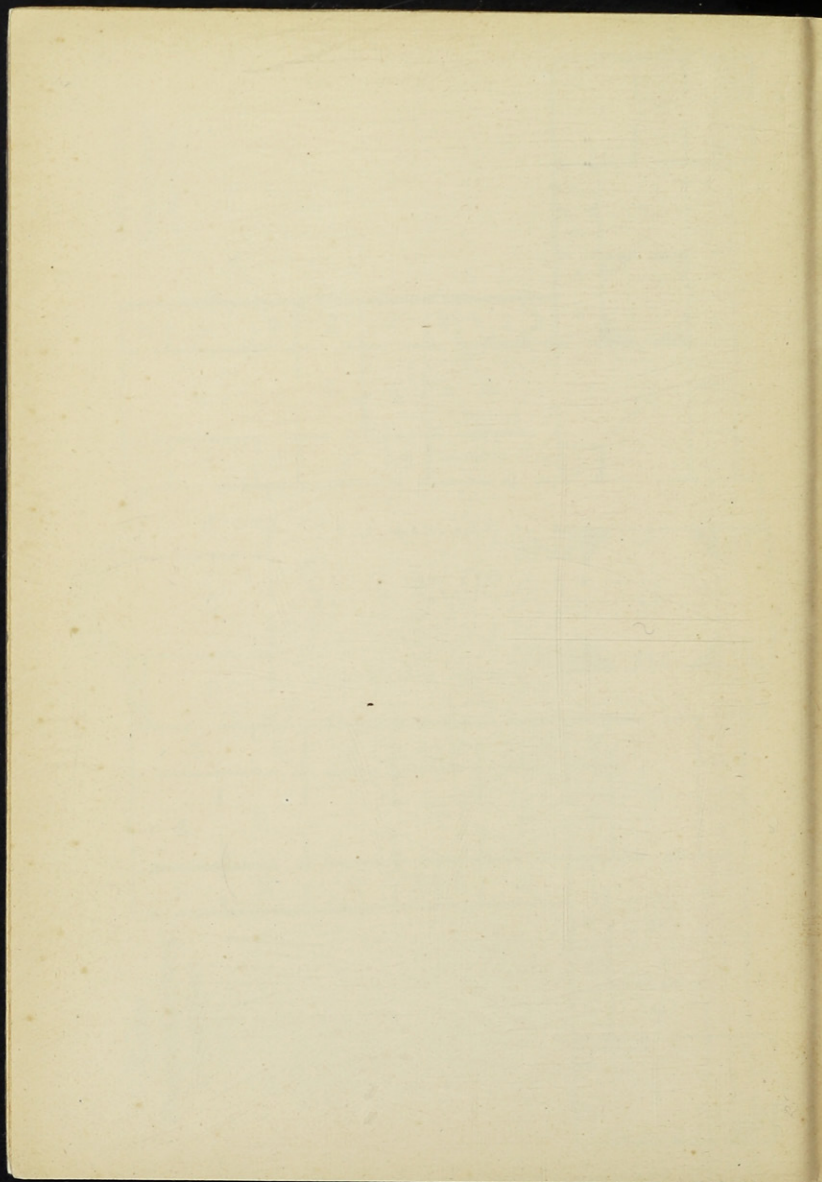

VORSTAND

CARL MURDFIELD, Maler, Vorsitzender

Die Vertreter:

Professor HANS KOHLSCHEIN, Maler

FRITZ BURMANN, Maler

JOS. KÖRSCHGEN, Bildhauer

OTTO ENGLER, Architekt

FR. BISMEYER, Hofkunsthändler, geschäftsführendes
Vorstandsmitglied

Dr. M. LIERTZ, Justizrat, juristischer Beirat

Vertreter der Stadt Düsseldorf:

Beigeordneter Dr. THELEMANN

Vertreter des Presse-Ausschusses:

H. A. LUX, Leiter des Städt. Presseamts

ANORDNUNGS-KOMMISSION

1. Vom Vorstand des Vereins zur Veranstaltung von Kunstausstellungen, e. V.

CARL MURDFIELD, Vorsitzender

Professor HANS KOHLSCHEIN, Vertreter

FRITZ BURMANN, Vertreter

OTTO ENGLER, Vertreter

C. P. BERGMANN

HANNS RUTZ

2. Von den ausstellenden Gruppen der Arbeitsgemeinschaft der bildenden Künstler Düsseldorfs e. V.

OTTO ACKERMANN

CARL COHNEN

EDUARD EULER

RICH. FALKENBERG

GEORG HACKER

AUGUST IBING

THILO SCHNEIDER

W. SCHNEIDER-DIDAM

HANNY STÜBER

RUDOLF ZIESENIS

EINTRITTSBESTIMMUNGEN UND BESUCHSORDNUNG

§ 1. Die Ausstellung wird am Samstag, den 27. Mai 1922, nachmittags eröffnet, am Sonntag, den 15. Oktober 1922 geschlossen.

Der Kunstpalast ist geöffnet von morgens 10 Uhr bis zur Dunkelheit, spätestens bis 7 Uhr.

§ 2. Der Eintrittspreis beträgt 10 Mk.

Die Eintrittskarten sind nur für den Tag der Ausgabe gültig.

§ 3. Der Preis der Dauerkarten beträgt 60 Mk. für jede Person.

Ermäßigungen für Familienangehörige und Auswärtige treten nicht ein.

Für die Studierenden der Staatlichen Kunstakademie, der Akademie für praktische Medizin, der Hochschule für kommunale Verwaltung und die Teilnehmer an den staatlichen Zeichenlehrekursen zu Düsseldorf werden Dauerkarten zum Preise von 20 Mk. ausgegeben.

Die Dauerkarten haben für die ganze Dauer der Ausstellung täglich von 10 Uhr morgens bis zum Schluß Gültigkeit.

§ 4. Die Dauerkarten sind nur gültig, wenn sie mit der eigenhändigen Unterschrift des berechtigten Inhabers versehen sind.

Die Inhaber der Dauerkarten sind verpflichtet, auf Verlangen ihren Namen in das Kontrollbuch der Ausstellung einzutragen.

Die Karten sind beim Eintritt unaufgefordert sowie auf Verlangen auch innerhalb des Ausstellungsgebäudes den durch besondere Abzeichen kenntlichen Beamten der Ausstellung vorzuzeigen und gegebenenfalls zur Einsichtnahme auszuhändigen. Das Kontrollpersonal ist berechtigt, jederzeit das Vorzeigen des Personalausweises nebst Photographie zu verlangen.

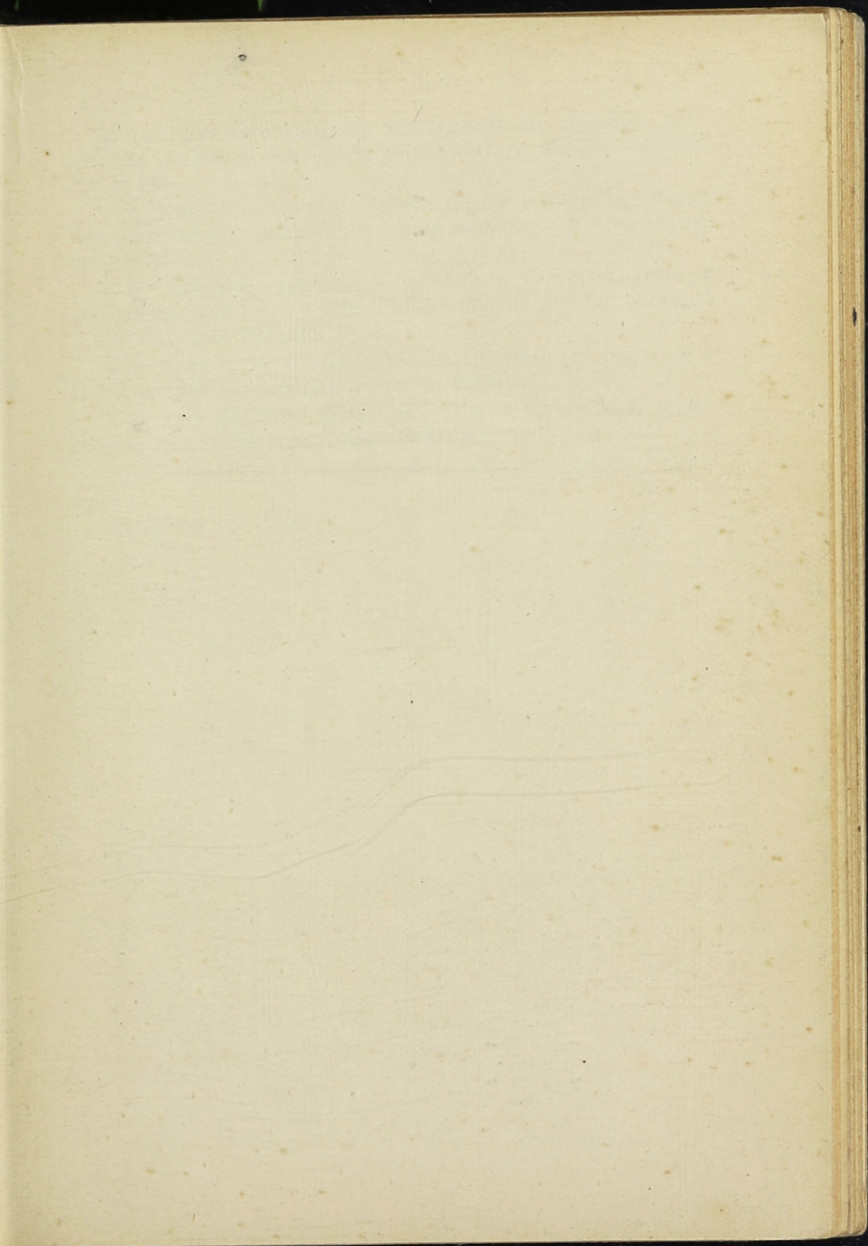

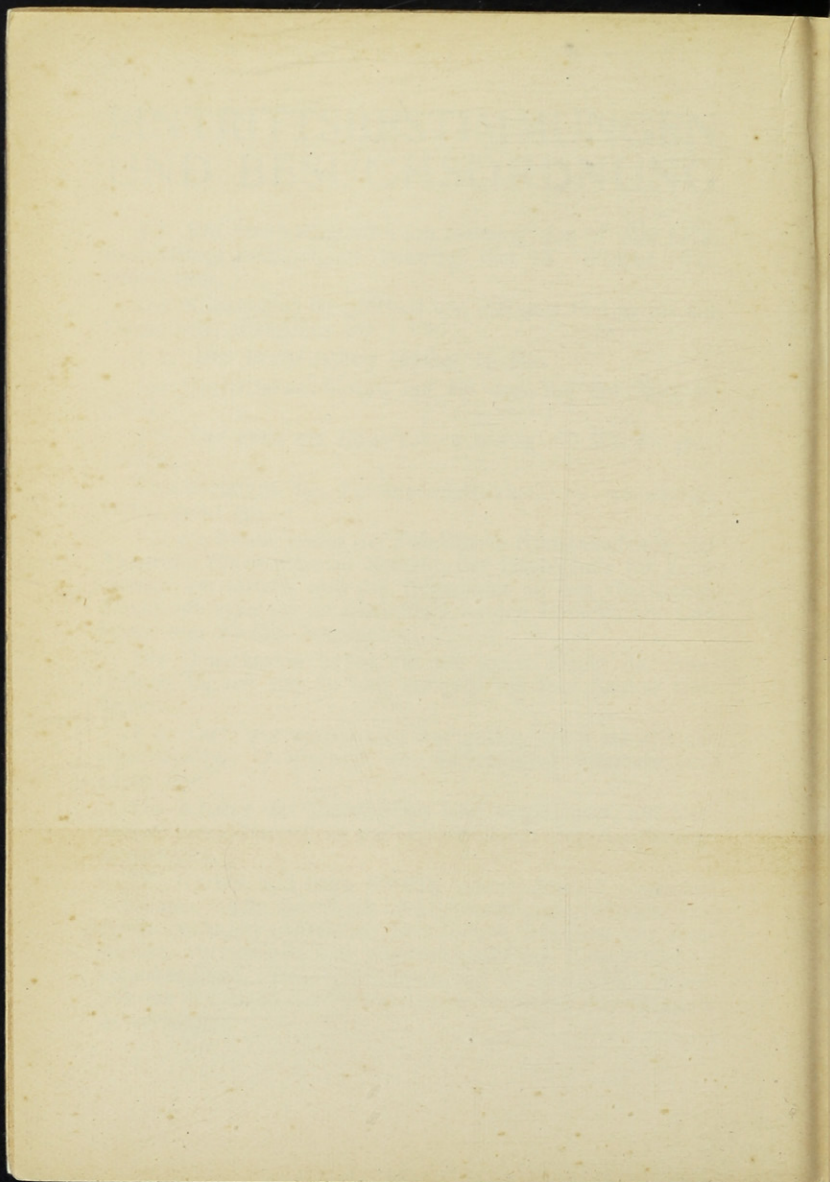

Unbefugter Gebrauch der Karten hat die sofortige Einziehung derselben und gerichtliche Strafe des Betroffenen zur Folge.

§ 5. Kinder unter zwölf Jahren dürfen nur in Begleitung Erwachsener und unter deren Verantwortung die Ausstellung besuchen.

§ 6. Schirme und Stöcke müssen in der Kleiderablage abgegeben werden. Die Aufbewahrungsgebühr beträgt 1 Mk. für jede Person.

§ 7. Den Anweisungen der Aufsichtsbeamten haben alle Besucher der Ausstellung Folge zu leisten.

§ 8. Der Vorstand behält sich vor, nötigenfalls Abänderungen dieser Bestimmungen eintreten zu lassen.

Eine öffentliche Fernsprechstelle befindet sich im Kunstpalast.

Telephon Nr. 1543.

ZEICHENERKLÄRUNG

1. Künstlerbund Düsseldorf (K. B. D.)
2. Freie Vereinigung Düsseldorfer Künstler (F. V.)
3. Verein Düsseldorfer Künstler 1904 (V. 1904) .
4. Allgemeine Deutsche Kunst - Genossenschaft I
(A. D. K. G.)
5. Gruppe Niederrhein (N. R.)
6. Gilde, Künstlergruppe 1919 (G.)
7. Gruppe Eiland (E.)
8. Künstlerinnenvereinigung Ring 1919 (K. R.) . .
9. Zu keiner ausstellenden Düsseldorfer Gruppe ge-
hörig (W.)
10. Verein Düsseldorfer Kunstbildhauer (D. B.) . .

Die mit * bezeichneten Kunstwerke sind verkäuflich.

Das Zeichen  bedeutet, daß der Katalog eine Abbildung des Kunstwerkes enthält.

Den Namen Verstorbener ist ein † beigesetzt.

Die Abkürzung B. D. A. in der Abteilung Baukunst bedeutet:
Mitglied des Bundes deutscher Architekten.

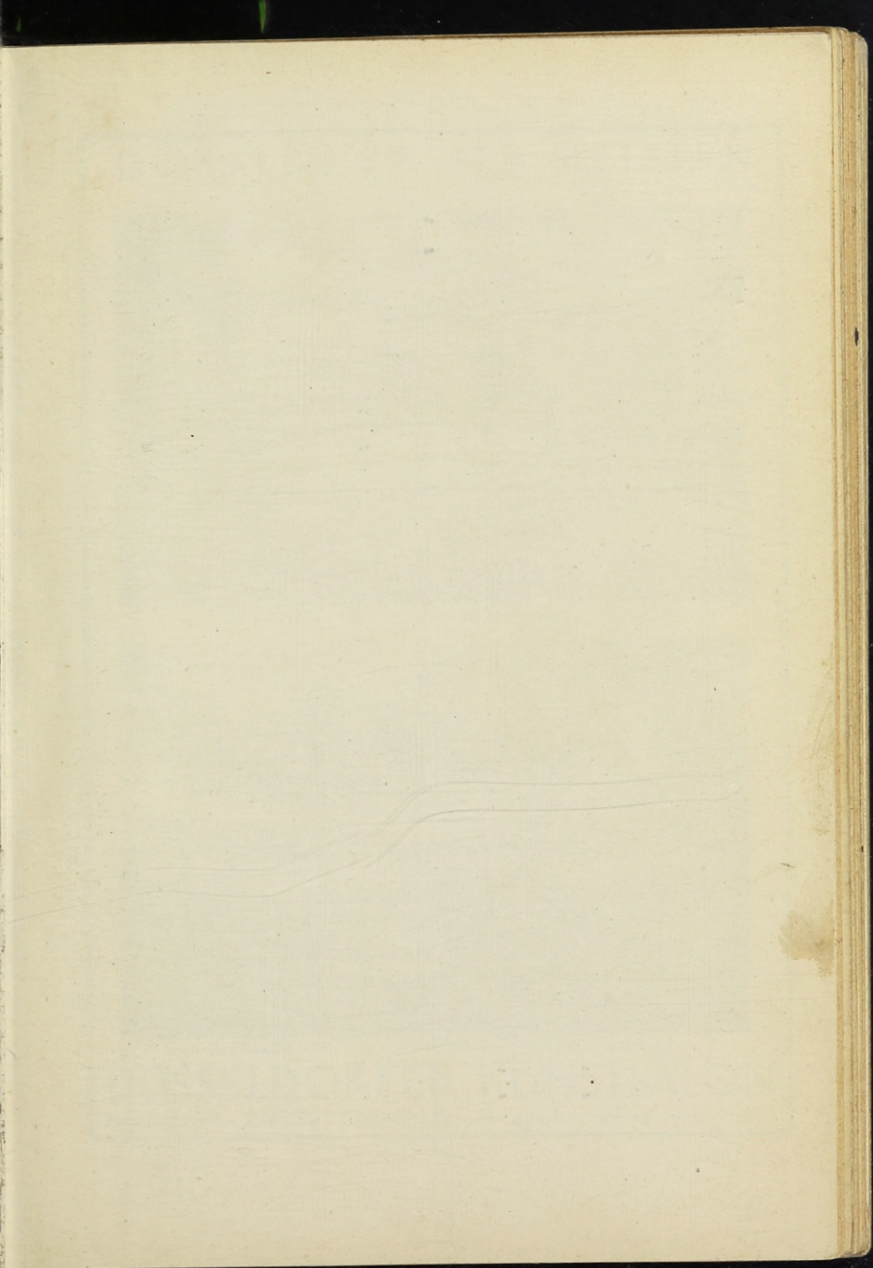

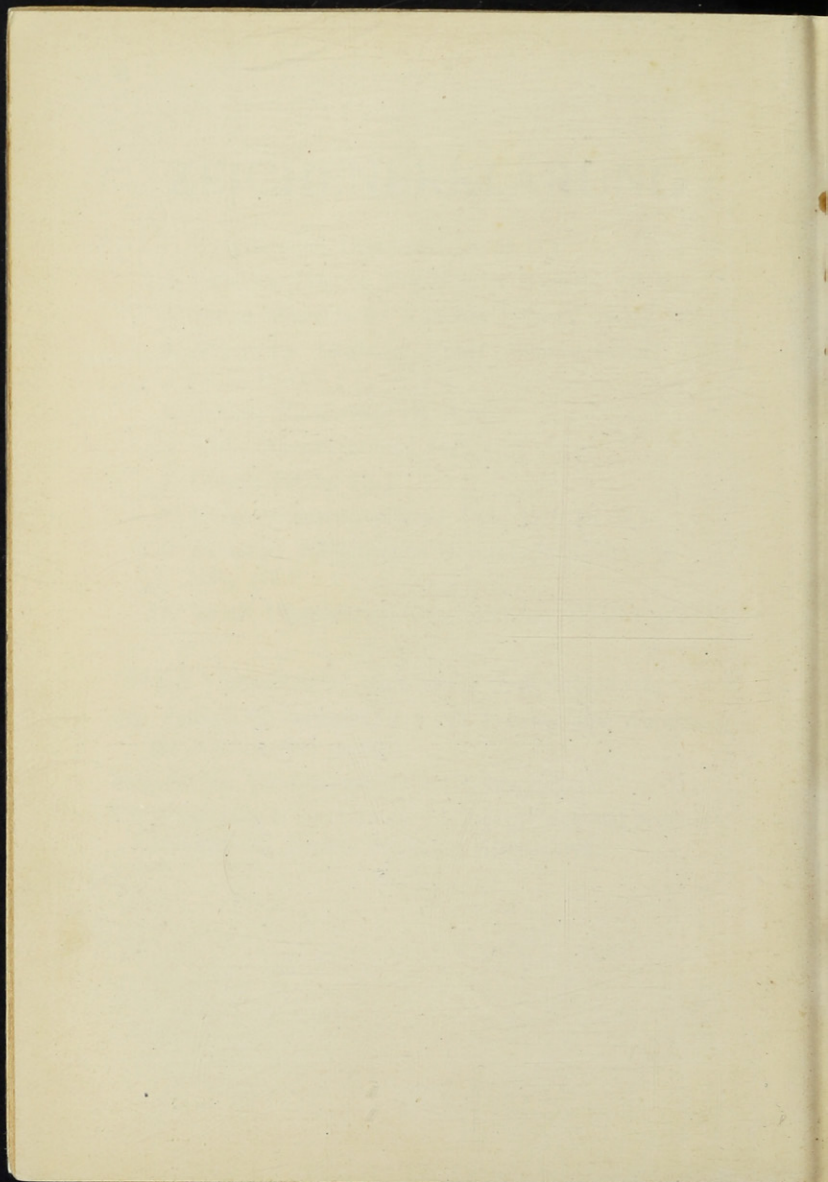

GEMÄLDE ERSTER MEISTER

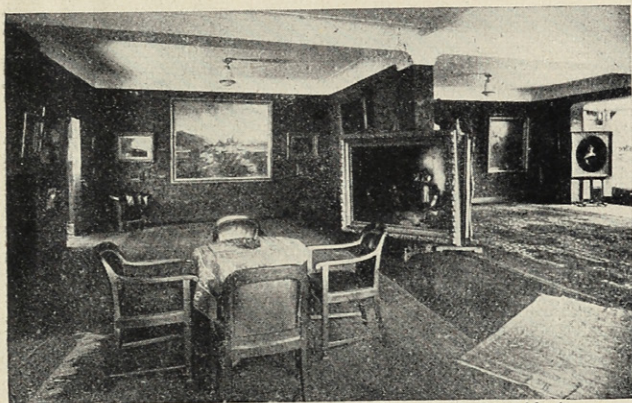

Teilansicht aus dem „Düsseldorfer Kunstsalon“, Düsseldorf

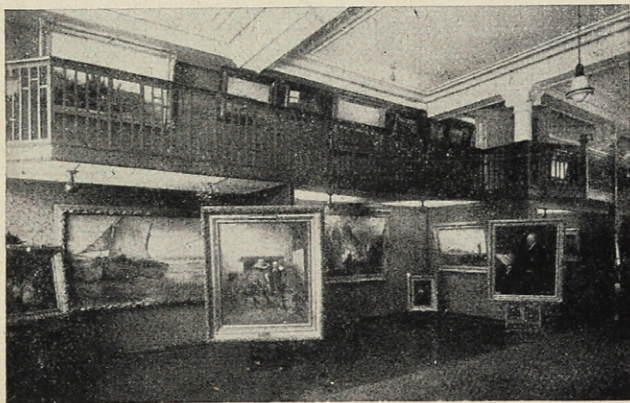

Teilansicht aus dem „Düsseldorfer Kunstsalon“, Hamburg

DÜSSELDORFER KUNSTSALON

Inh. Hans Stamm, Düsseldorf, Königsallee 92a / Zweiggesch.: Hamburg, Neuer Wall 71

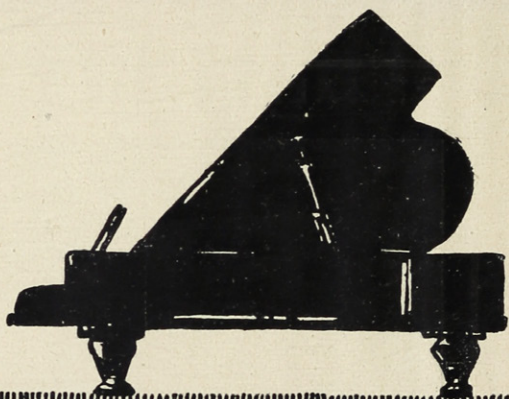

GROTRIAN STEINWEG

AUSSTELLUNGSRÄUME:
DÜSSELDORF · GRAF-ADOLF-STRASSE 60-62

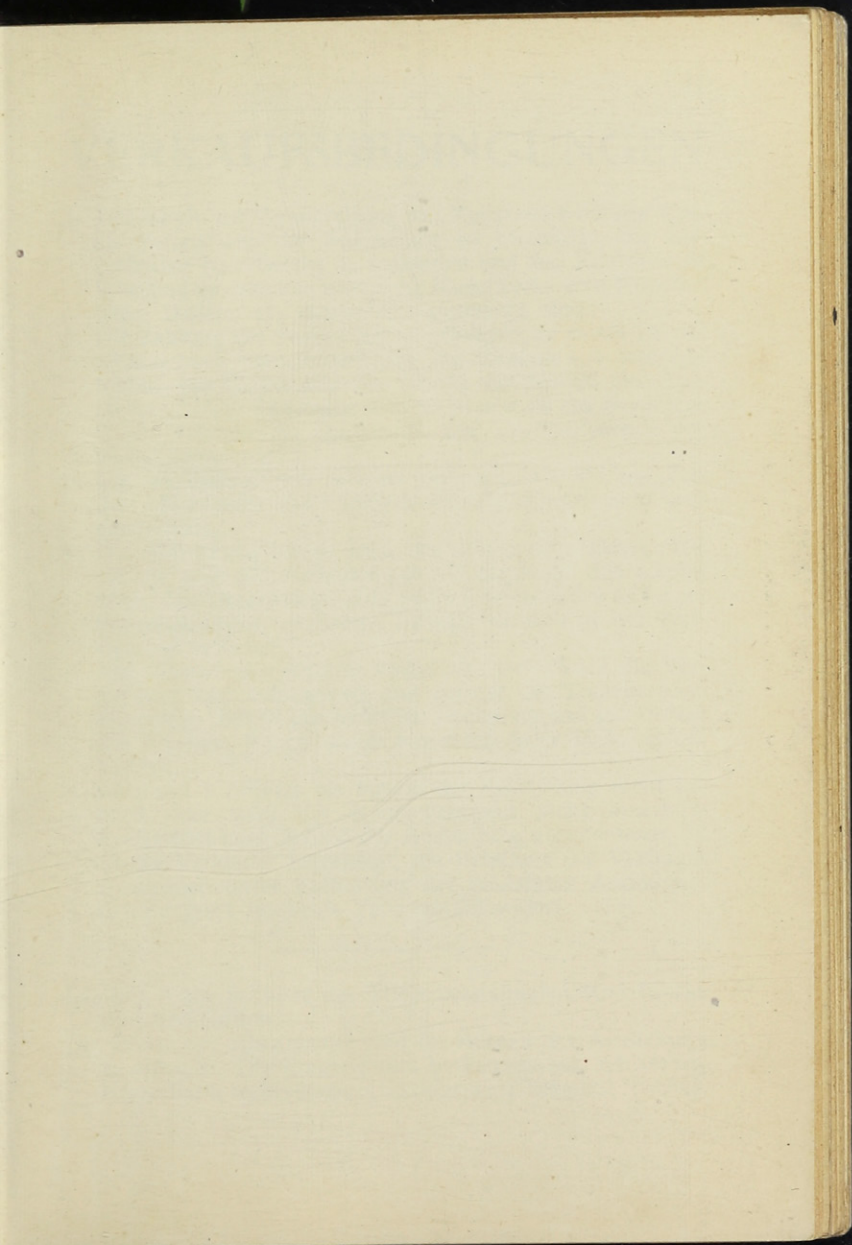

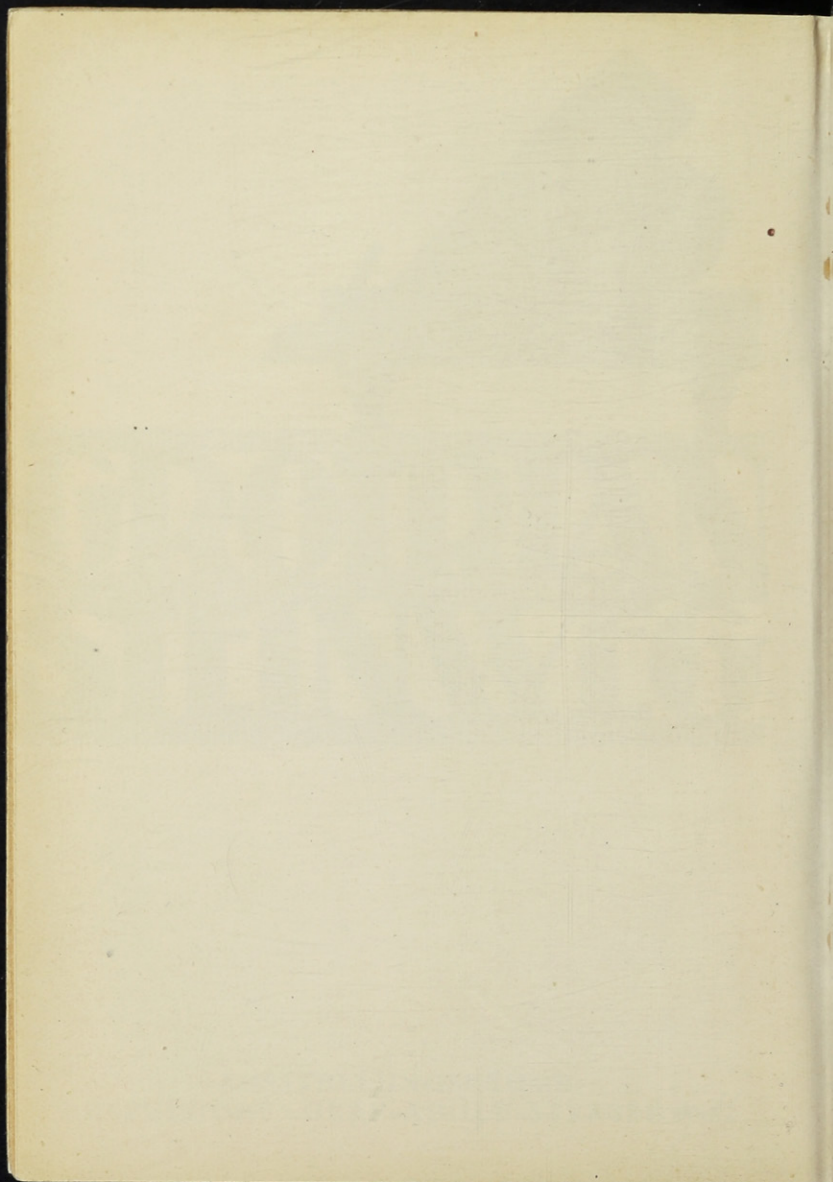

VERKAUFSBEDINGUNGEN

1. Der Verein zur Veranstaltung von Kunstausstellungen e. V. als Veranstalter der Ausstellung ist berechtigt, die ausgestellten Kunstwerke zu verkaufen und den Kaufpreis in Empfang zu nehmen, soweit die Kunstwerke vom Künstler bzw. Besitzer als verkäuflich angegeben sind.
2. Die Zahlung des Preises hat zu erfolgen: zu einem Drittel alsbald nach Benachrichtigung des Käufers von dem Abschluß, die beiden anderen Drittel vor Schluß der Ausstellung. Alle Zahlungen sind zu leisten an das Bankhaus C. G. Trinkaus in Düsseldorf auf „Verkaufskonto der Kunstausstellung“.
3. Die Verkaufsobjekte werden verkauft, wie sie zur Zeit des Abschlusses sind; spätere Beanstandungen sind ausgeschlossen.
4. Die Ablieferung erfolgt nach Schluß der Ausstellung. Die Gefahr geht mit Abschluß des Vertrages auf den Käufer über. Die Gegenstände sind gegen Feuerschaden mit einer Pauschalsumme versichert, solange sie sich in der Ausstellung befinden.
5. Auf Wunsch des Käufers übernimmt der Verein die Verpackung und Versendung und besorgt die Transportversicherung. Beides geschieht für Rechnung und auf Gefahr des Käufers, jedoch unter Ausschluß jeder Haftung des Vereins.
6. Wird der Kaufpreis bis Schluß der Ausstellung nicht bezahlt oder wird der Kaufgegenstand nicht innerhalb Monatsfrist nach Schluß der Ausstellung abgenommen, so ist der Verkäufer berechtigt, die Erfüllung des Vertrages abzulehnen unter Einhaltung der geleisteten Anzahlung.
7. Erfüllungsort für beide Teile ist Düsseldorf.

Die mit * am Schlusse des Titels bezeichneten Kunstwerke sind verkäuflich.

Die Preise der Kunstwerke sind im Bureau der Ausstellung zu erfragen. Der Eingang zum Verkaufsbureau ist von der Kuppelhalle rechts (siehe Situationsplan). Telephon Nr. 1543.

RAUMGESTALTUNG

Stifter:

E. W. Engels, Düsseldorf, und Jos. Redemann, Düsseldorf

SAAL 3

Architekt: Otto Engler, Düsseldorf
 Maler: Prof. J. Huber-Feldkirch, Düsseldorf
 Bildhauer: Prof. Fred. Coubillier, Düsseldorf

SAAL 4

Architekt: Otto Engler, Düsseldorf

An der Ausführung beteiligte Firmen:

Sichtermann & Edelmann, Düsseldorf, Duisburger Straße 44
 Malerarbeiten

B. Ch. Koch, Düsseldorf, Corneliusstr. 76, Schreinerarbeiten

SAAL 5

Architekt: Paul Prack, Düsseldorf

An der Ausführung beteiligte Firma:

Sichtermann & Edelmann, Düsseldorf, Duisburger Straße 44,
 Malerarbeiten

SAAL 6

(Wilhelm-Pfeiffer-Saal)

Architekt: Herm. vom Endt, Düsseldorf

An der Ausführung beteiligte Firma:

Sichtermann & Edelmann, Düsseldorf, Duisburger Straße 44,
 Malerarbeiten

SAAL 7

Architekt: Felix Gottfried Wehling, Düsseldorf

Maler: Prof. Jul. P. Junghanns, Düsseldorf

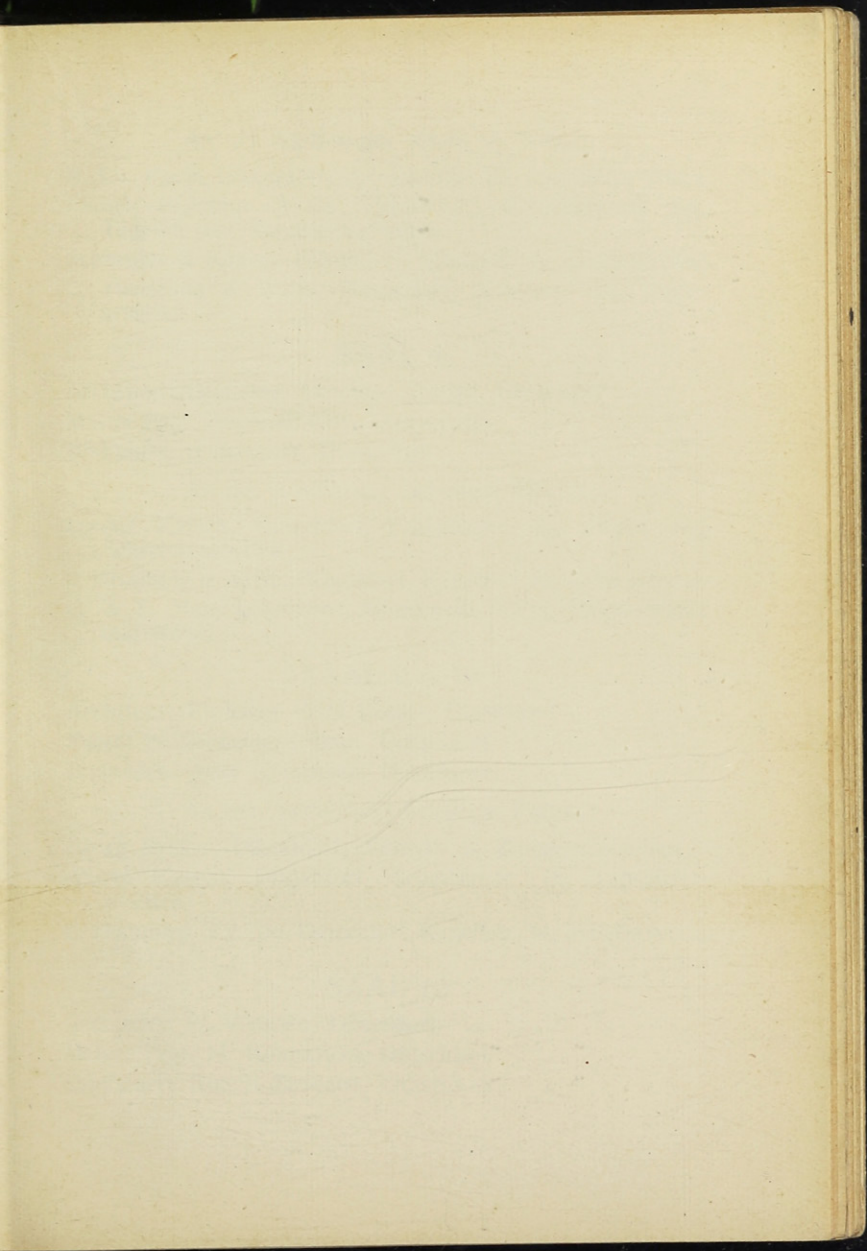

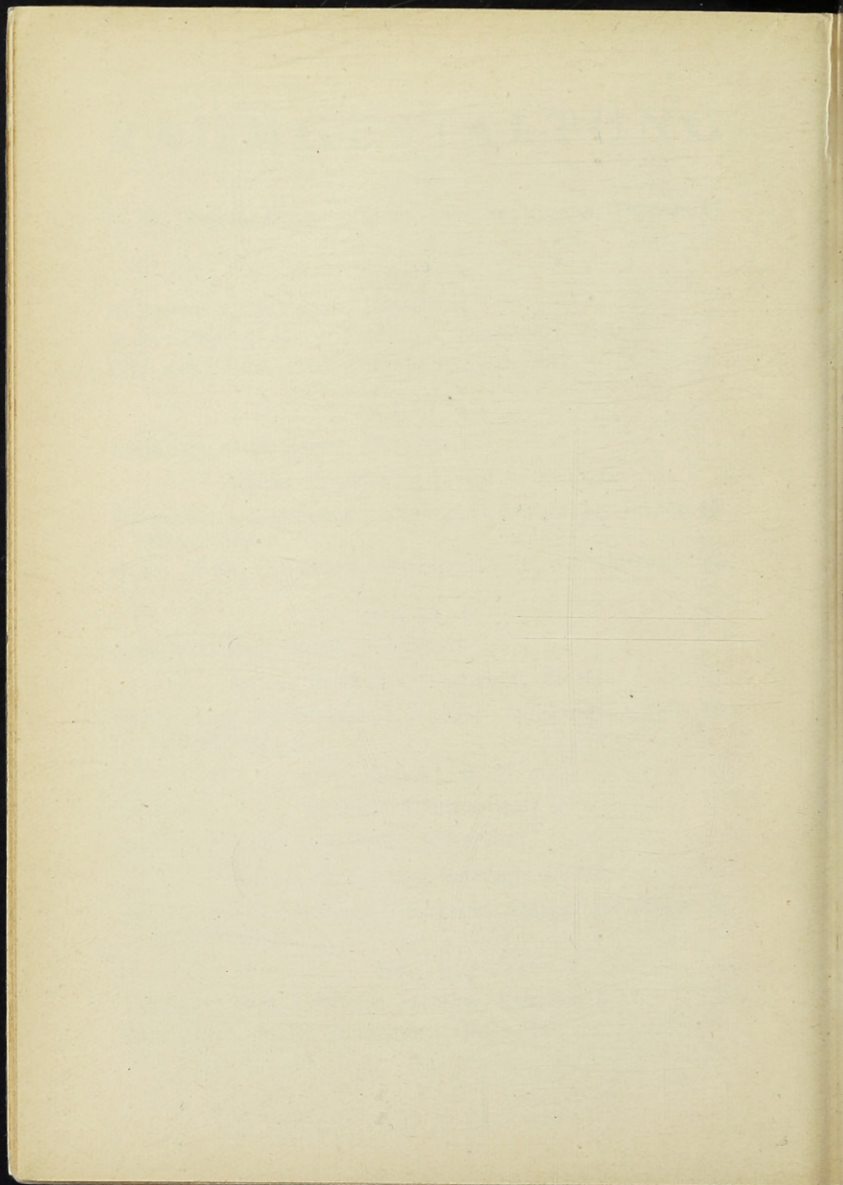

An der Ausführung beteiligte Firmen:

- B. Ch. Koch, Düsseldorf, Corneliusstr. 76, Schreinerarbeiten
 Fausel, Biskamp & Co., Düsseldorf, Schadowplatz 3/5,
 Tapeten und Tapeziererarbeiten
 Schneider & Königs, Düsseldorf, Königstr. 3a, Dekorationen
 C. Hemming & Witte, Düsseldorf, Kapellstr. 34, Maler-
 arbeiten

SAAL 8

- Architekt: Dipl.-Ing. Hermann Hoppe, Düsseldorf
 Maler: Prof. Adolf Münzer, Düsseldorf
 Bildhauer: J. Sommer, Düsseldorf

An der Ausführung beteiligte Firmen:

- Lorenz Karsch, Düsseldorf, Franklinstr. 33, Stuck- und
 Schreinerarbeiten
 C. Hemming & Witte, Düsseldorf, Kapellstr. 34, Malerarbeiten
 E. & E. Mey, Düsseldorf, Blumenstr. 16/18, Dekorationen
 und Möbel

SAAL 9 u. 10

- Architekt: Professor Fritz Becker, Düsseldorf
 Maler: W. Schneider-Didam, Düsseldorf
 Bildhauer: Josef Körschgen, Düsseldorf

An der Ausführung beteiligte Firmen:

- Georg Becker, Düsseldorf, Yorkstr. 9, Zimmererarbeiten
 Albert Kanehl, Düsseldorf, Scheibenstr. 18, Tapezierer-
 arbeiten
 C. Hemming & Witte, Düsseldorf, Kapellstr. 34, Malerarbeiten

SAAL 12

- Architekt: W. Venkord, Düsseldorf
 Maler: Prof. H. Kohlschein, Düsseldorf
 Bildhauer: Rudolf Zieseniss, Düsseldorf

An der Ausführung beteiligte Firmen:

- Lorenz Karsch, Düsseldorf, Franklinstr. 33, Stuck- und Schreinerarbeiten
 Opperbecke & Neese, Düsseldorf, Düsseldorf Str. 30/34, Marmorarbeiten
 M. Klein, G. m. b. H., Düsseldorf, Tonhallenstr. 1, Stofflieferung
 Sichtermann & Edelmann, Düsseldorf, Duisburger Straße 44, Malerarbeiten

ERFRISCHUNGSRaum

- Architekt: Wilh. Pipping, Düsseldorf
 Bildhauer: Carl Neuhaus, Düsseldorf

An der Ausführung beteiligte Firmen:

- Schneider & Königs, Düsseldorf, Königstr. 3a, Dekorationen und Polsterung
 Jos. Klein, Düsseldorf, Degerstr. 56, Maurer- u. Stuckarbeiten
 Sichtermann & Edelmann, Düsseldorf, Duisburger Str. 44, Malerarbeiten
 Gebr. Trockel, Düsseldorf, Kölner Str. 369, Schreinerarbeiten, Möbel
 Albert Arndt, Düsseldorf-Oberkassel, Belsenstr. 22, Zimmererarbeiten
 Robert Schlüter, Düsseldorf, Oststr. 149, elektrische Lichtanlage, Beleuchtungskörper
 Franz Holzapfel, Düsseldorf, Lützowstr. 10, Installationen, Wasser
 Fausel, Biskamp & Co., Düsseldorf, Schadowplatz 3/5, Tapeten und Stoff
 Wilh. Terkatz, Düsseldorf, Bismarckstr. 97, Betriebsausstattung

Die vorgenannten Firmen haben die Arbeiten kostenlos ausgeführt.

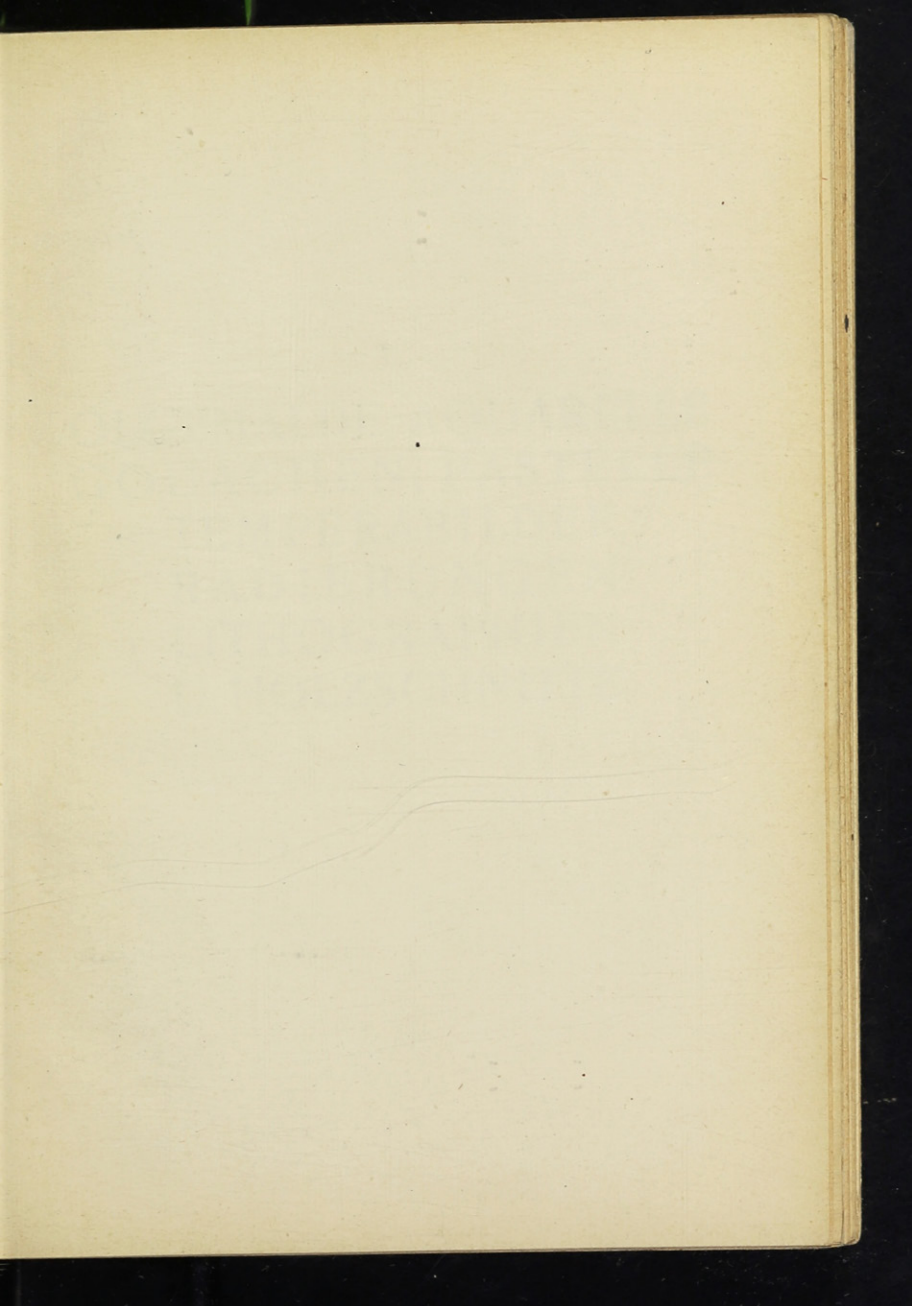

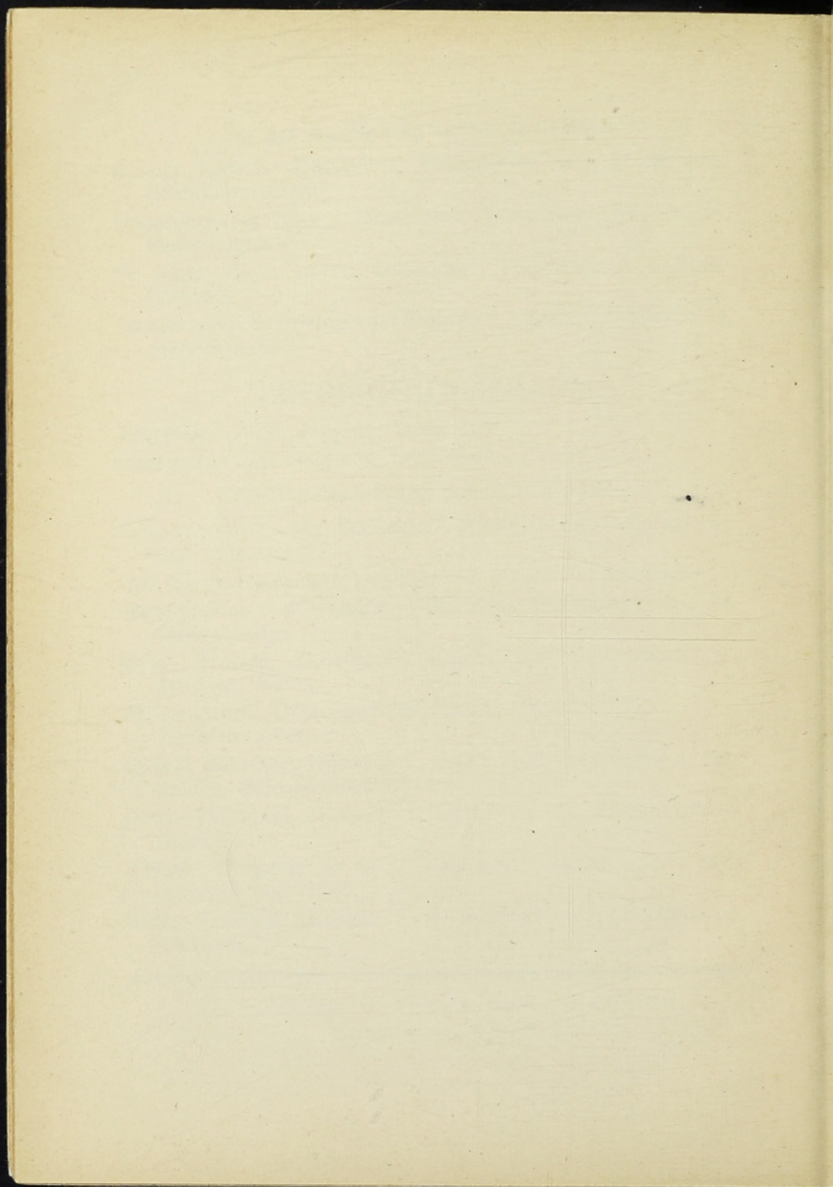

I.

ÖLGEMALDE, AQUARELLE
GOUACHEN, PASTELLE
TEMPERABILDER
RADIERUNGEN
LITHOGRAPHIEN
U. HOLZSCHNITTE

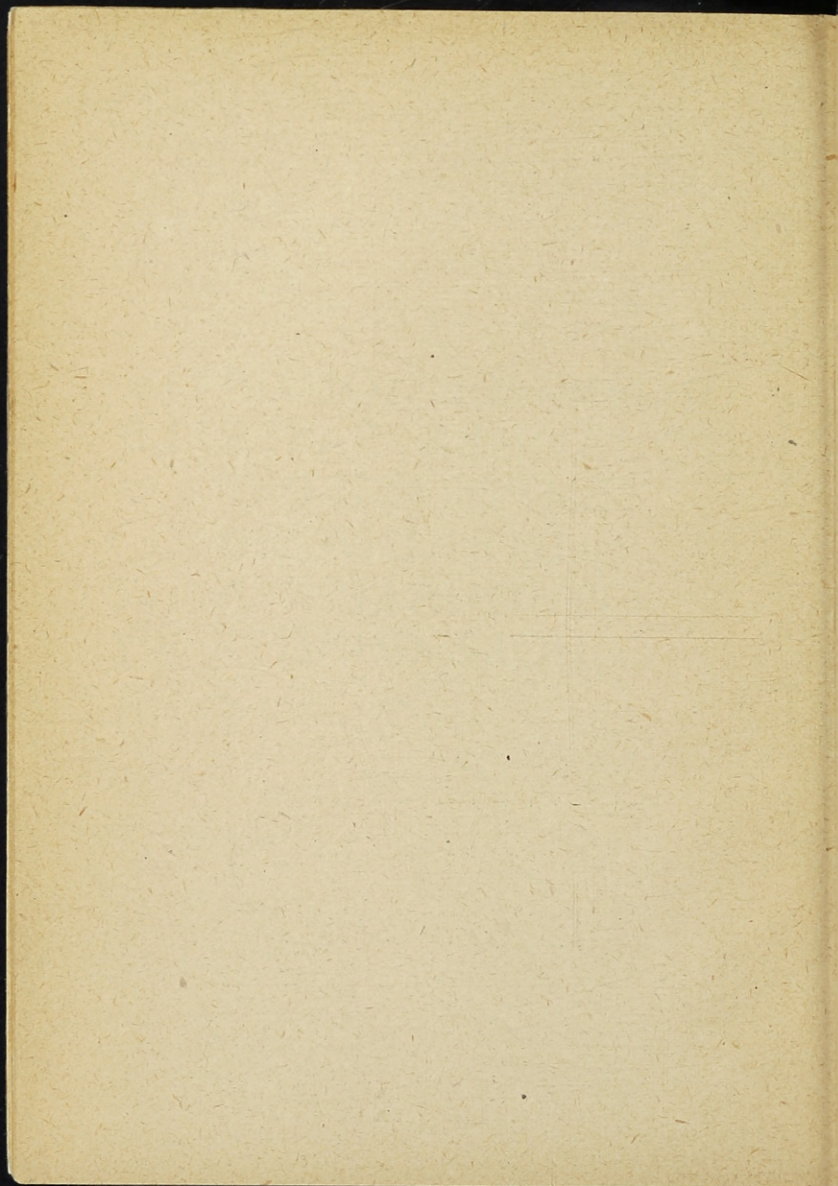

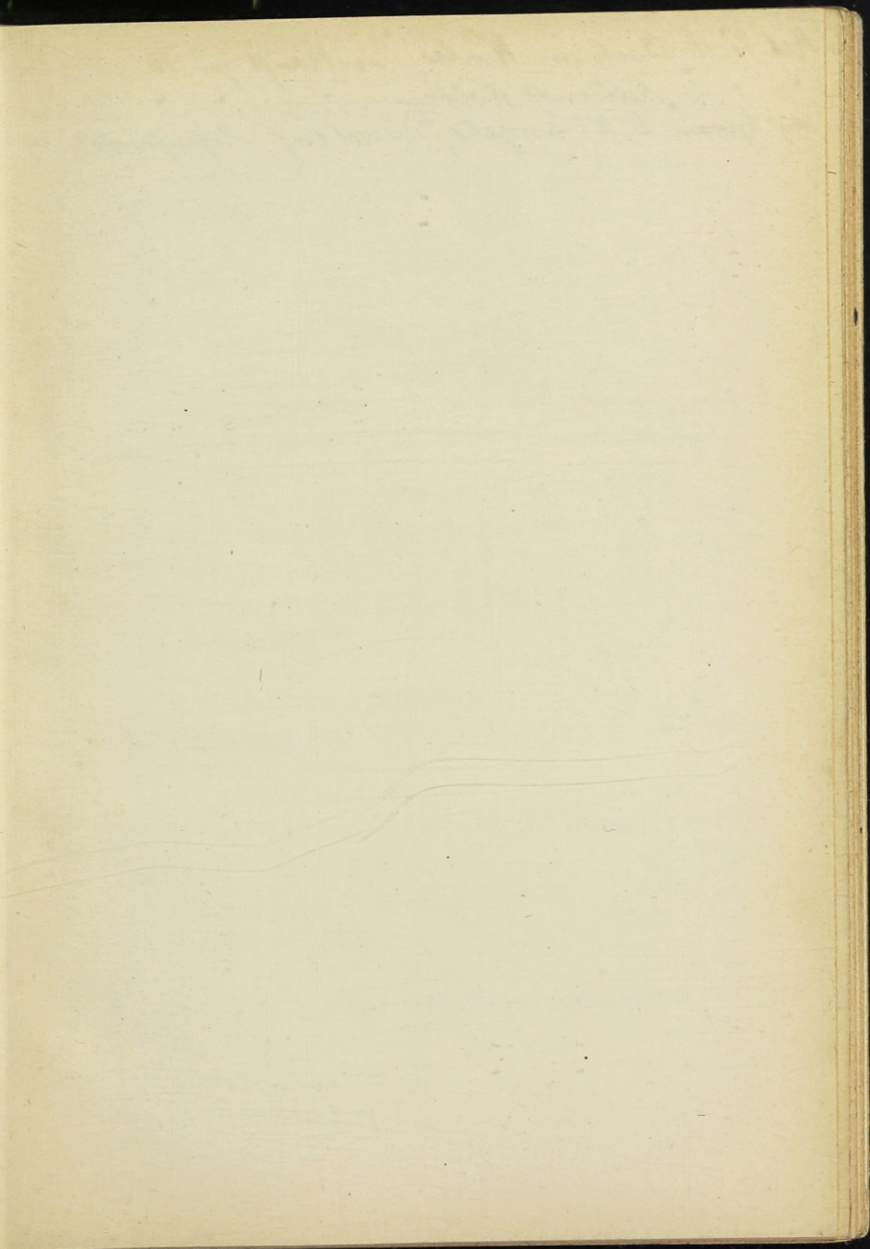

Kat. Nr. 4 Bach im Winter verkauft zu 16. 20000.-
" " 2. Ziehende Wolken " " 55000.-
an Herrn E. W. Engels, Düsseldorf, Poststraße 39

I. Ölgemälde, Aquarelle usw.

17

Lfd. Nr.

Saal-Nr.

	ACKERMANN, Otto, Düsseldorf. K. B. D.	
2	Ziehende Wolken *	1
3	Herbstwald *	1
4	Bach im Winter *	6
	ALBRECHT, Karl, Königsberg i. Pr.	
5	Porträt Prof. St. Cauer *	10
6	Stilleben	36
	Besitzer: Geh. Kommerzienrat v. Guilleaume, Köln	
	ALLER, Karl, Düsseldorf. A. D. K. G.	
7	Lieder ohne Worte, Steinzeichnung *	18
8	Porträt, Kreide	37
9	Pflanzenstudie, Steinzeichnung	18
9a	Steinschlag *	
	AMLING, Fr., München	
10	Kürassierpferd	3
	VON ANGELI, H. †	
11	Bildnis Hofkunsthändler Gust. Bismeyer †	9
12	Bildnis Herr Rotschild	9
13	Bildnis Frau Rotschild	9
14	Weibliches Bildnis	9
	ANGERMEYER, Hermann, Düsseldorf.	
	K. B. D.	
15	Porträt Frau Dr. J.	10
16	Porträt Herbert L.	9

18	I. Ölgemälde, Aquarelle usw.	
Lfd. Nr.		Saal-Nr.
	VON ASTEN, Lilly, Eupen. K. R.	
17	Aus Oberbayern, Radierung *	19
18	Die Waldwiese, Radierung *	19
19	Regenstimmung, Radierung *	19
20	Sonnenlicht, Radierung *	19
	AXMACHER, Emil, Düsseldorf. V. 1904	
21	Aus Bayrischzell *	29
	BACHEM, Gottfried, Düsseldorf. F. V.	
22	Madonna * .	27
23	Sommerzeit *	40
23a	Interieur	37
	BANTZER, Karl, Cassel	
24	Abendmahlsfeier in Hessen	44
	Besitzer: National-Galerie, Berlin	
	BAUDREXEL, Eduard, München	
25	Die Mutter *	45
26	Dame im schwarzen Mantel *	11
27	Mädchenbildnis *	11
	BAUMHAUER, Felix, München	
28	Kreuzigung *	45
29	Veronika *	56

Kat. Nr. 23 "Sommerzeit" verkauft zu N. 15000.-
an Herrn "L. Strenger, Hildesheim

Kat. Nr. 22 "Madonna" verkauft zu N. 25000.-
an Herrn "Franz Pieters, Maastricht, Boschstraat

Kat. Nr. 23a "Interieur" verkauft zu N. 1500.-
an Herrn "M. Schneider, Hochheimerich, Pfingst. 4

Kat. Nr. 32 "Auf der Weide" verkauft zu No. 4750
an Herrn Friedrich v. Brassard, Godesberg

Kat. Nr. 33 "Beim Hornschmitt" verkauft zu No. 7000.-
an Herrn H. Cahn, Düsseldorf, Duisburgerstr. 64

Kat. Nr. 31 "Im Rottachtal" verkauft zu No. 7000.-
an Herrn Robert Kahrmann, W'ldorf, Lindenmannstr.

Kat. Nr. 30 "Im Hohlweg" verkauft zu No. 8000.-
an Herrn Hans Wolfheim, Dresden A. Stienenbergstr. 44

Kat. Nr. 36 "Hortensia" verkauft zu No. 1000.-
an Herrn Skajkowski, Düsseldorf, L'grammstr.

Lfd. Nr.	I. Ölgemälde, Aquarelle usw.	Saal-Nr.
	BAUR, Albert, Düsseldorf. F. V.	19
30	Im Hohlweg *	26
31	Im Rottachtal *	27
32	Auf der Weide *	26
33	Beim Kornschnitt *	36
34	Aus dem Allgäu, farbige Zeichnungen *	37
34a	„ „ „ „ „	37
	BECHSTEIN, Lothar, München	
35	Das Lied *	17
	VON BECK, Else, Düsseldorf. W.	
36	Hortensia *	32
	BECKER-GUNDAHL, Karl Johann, München	
37	Bildnis Bildhauer Benno Miller (JL) *	16
	BEDA, Giulio, München	
38	Spätnachmittag, Herbststimmung am Staffelsee *	25
	BELL, Josef, Düsseldorf. N. R.	
39	Frühling *	17
40	Maria mit dem Kinde *	57
41	Stilleben *	17
42	Christuskopf *	56
44	Musikkapelle, Aquarell *	20

	BELL, Josef (Fortsetzung)	
45	Eibsee, Aquarell *	8
46	Gebirgslandschaft, Aquarell *	8
47	Totenklage, Radierung *	20
48	Kreuzabnahme, Radierung *	55
49	Pflüger, Radierung *	19
50	Am See *	24
	 BENDEMANN, Eduard †, Düsseldorf	
51	Engel	52
	Besitzer: Geh. Justizrat Euler, Düsseldorf	
53	Drei Oelstudien	52
	Besitzer: Landgerichtsrat Lissauer, Düsseldorf	
54	Weibliches Bildnis, Zeichnung	9
	Besitzer: Maler E. Euler, Düsseldorf	
55	Heilige drei Könige	50
	Besitzer: Städt. Kunstsammlungen, Düsseldorf	
	 BERGMANN, Julius, Karlsruhe i. B.	
57	Vorfrühling *	1
	 BERGMANN, Peter, Düsseldorf. E.	
58	Lustige Gesellschaft *	42
59	Holländisches Interieur *	43
60	Wichtige Frage *	43
	 BERNUTH, Max, Elberfeld. G.	
63	Porträt des Herrn L. sen.	10
	Besitzer: Aug. Lauterbach, Blankenburg	

Kat. Nr. 57 "Kopfsüßling" verkauft zu 16. 55000.-
an Herrn "Dir. Münzmeister, Jägerhoffstr. 22

Kat. Nr. 59 "Holländisches Interieur" verkauft zu 16. 23000.-
an Herrn "Brod. Kofs, Hagen, Hofstraße 51 I.

Kat. Nr. 60 "Wichtige Frage" verkauft zu 16. 20000.-
an Herrn "H. Voss jr. Hagen, Lessingstraße 9

Kat. Nr. 58 "Lustige Gesellschaft" verkauft zu 16. 85000.-
an Herrn "A. Jores, Grefeld, Hofanzollstraße 49

Kat. Nr. 66 Dezembernachmittag "entkauft" zu No. 5000.-
an Herrn "Friedrich à Brassard, Godesberg

Kat. Nr. 77. In der Dorfchenke "entkauft" zu No. 2/250.-
an Herrn W. Kirsch, Elberfeld,

I. Ölgemälde, Aquarelle usw.

21

Lfd. Nr.

Saal.-Nr.

BERTRAND, Alexander, Düsseldorf. F. V.

64 Jesu drittes Wort am Kreuz * 56

65 Porträt meines Vaters 9

BESENTHAL, Otto, Vohwinkel, A. D. K. G.

66 Dezembernachmittag * 34

BESTA, Willibald, München

67 Abend am Tegernsee * 22

68 Morgen am See * 23

BEWER, Clemens B. †, Düsseldorf

69 Männliches Bildnis 10

Besitzer: Major Courth, Düsseldorf

BISCHOFF, Konstanze, Düsseldorf. K. R.

Illustrationen zu A. v. Droste-Hülshoff:

70 Die Judenbuche, Zeichnung * 37

71 Der Radfahrer, Zeichnung * 20

72 Der Bucklige, Zeichnung * 20

73 Der Säufer, Zeichnung * 20

74 Der Bettler, Zeichnung * 20

75 Bildnis Hans Ebert, Zeichnung * 37



BLANKE, Wilhelm, Berlin

76 Singende Engel * 49

BLANKENSTEIN, August, Düsseldorf.

A. D. K. G.

77 In der Dorfschenke * 42

- BLOOS, Richard, Düsseldorf. K. B. D.
78 Kunstkritiker, Radierung * 20
- BLOS, Karl, München
88 Interieur 5
Besitzer: Th. Döink, Düsseldorf
- VON BOCHMANN, Gregor, Düsseldorf
89 Am Brunnen, Estland 6
Besitzer: Heinrich Wiese, Düsseldorf
- BOCK, Ludwig, München
90 Am Weiher  * 25
- BOCKELMANN, Ludwig †, Düsseldorf
91 Bildnis J. Paffrath † 9
Besitzer: Kunsthändler G. Paffrath, Düsseldorf
- BÖSKEN, Lorenz, Düsseldorf. W.
92 Komposition I * 14
93 Komposition II  * 22
94 Komposition III * 23
95 Komposition IV * 22
96 Komposition V * 23
97 Komposition VI * 21
- BRABAND, Reinhold, Düsseldorf. V. 1904
98 Erfurt, Domplatz, Zeichnung * 19

Kat. Nr. 88 Interieur - verkauft zu No. 25000.-
an Herrn "Dt. von Wysocki, D'dorf, Jägerhofstr. 9

Kat. Nr. 90 Am Wecker - verkauft zu No. 20000.-
an Herrn "Dt. Brumbs, Duisburg

Kat. Nr. 113 "Zum Kampf" verkauft zu 16. 1200.-
an Herrn R. Lög, Aachen, Auzust. 74

Kat. Nr. 114 Gamsbock " verkauft zu 16. 1200.-
an Herrn E. d. Goebel, Barmen, Schwart. 56

Kat. Nr. 115 "Niedergetane Rehe" verkauft zu 16. 1200.-
an Herrn Abende, Remscheid

Kat. Nr. 100 "Schwarzwaldtal" verkauft zu 16. 11000.-
an Herrn R. Linnau, Pöls, Kerdingen

Nr. 99 "Votfrühling" verkauft zu 16. 12000.-
an Herrn W. Schneider-Didam D'dorf, Lotmin. 1/16

Kat. Nr. 104 "In Betrachtung" verkauft z. 16. 30000.-
an Herrn Franz Pieters, Kaastrich, Boschstraat

Kat. Nr. 103 "Euten am Bach" verkauft z. M. 12000.-
an Füllender Grossfeld, D'orf Kasernenstr. 17/19

Kat. Nr. 105, Speisesaal a. d. Rok. i. D. verkauft z. 18000.-
an Herrn Gebr. Schürmann, Essen.

I. Ölgemälde, Aquarelle usw. 23

Lfd. Nr.

Saal-Nr.

BRANDENBERG, Willy, Düsseldorf. E.

- | | | |
|-----|-------------------|----|
| 99 | Vorfrühling * | 29 |
| 100 | Schwarzwaldtal * | 32 |
| 101 | Stilleben * | 35 |
| 102 | Weiblicher Akt. * | 33 |
| 103 | Enten am Bach * | 32 |

VON BRANDIS, August, Aachen

- | | | |
|-----|---|----|
| 104 | In Betrachtung * | 33 |
| 105 | Speisesaal aus dem Rokokoschloß in Dornberg * | 33 |

BRAUNSCHWEIG, Arthur, München

- | | | |
|-----|----------------------|----|
| 106 | Spielgefährten * | 27 |
| 107 | Stilleben, Tempera * | 18 |

BÜCHER, Paul, Düsseldorf. G.

- | | | |
|-----|--|----|
| 109 | Stationsbild: Christus fällt unter dem Kreuze (M) * | 49 |
| 110 | Stationsbild: Christus fällt unter dem Kreuze, Zeichnung * | 54 |
| 111 | Stationsbild: Christus fällt unter dem Kreuze, Zeichnung * | 54 |
| 112 | Panjestube, Ukraine, Aquarell | 37 |

BUDDENBERG, Wilhelm, Düsseldorf. W.

- | | | |
|-----|--------------------------------|----|
| 113 | Zum Kampf, Zeichnung * | 19 |
| 114 | Gamsbock, Zeichnung * | 37 |
| 115 | Niedergetane Rehe, Zeichnung * | 37 |

24	I. Ölgemälde, Aquarelle usw.	Saal-Nr.
Lfd. Nr.		
	BÜGER, Adolf, München	
116	Ecce homo *	49
	BÜHLER, Hans Adolf, Karlsruhe i. B.	
117	Das Menschenpaar, Tempera *	33
	BULLINGER, Hans, Oberhausen. V. 1904	
118	Speyerer Tor *	23
119	Stilleben, Federzeichnung *	20
	BURGER, Josef, München	
120	Haus am Wasser *	31
121	Blumenstück *	40
	BÜRIGERS, Felix, München	
122	In den Bergen *	29
	BURMANN, Fritz, Düsseldorf. N. R.	
123	Evangelist I, Tempera *	45
124	Evangelist II, Tempera *	45
125	Schäferliebe *	17
126	Altes Paar am Dorfrand (JM) *	5
127	Ruhendes Bauernpaar *	22
128	Die Heilung des Gichtbrüchigen, Glas- malerei *	55
129	Die Ausgießung des hl. Geistes, Glasmalerei*	55

Kat. Nr. 121 "Blumenstück" verkauft zu No. 10000.-
an Herrn H. Loew, Hagen, Flörschlagstraße 34

Kat. Nr. 123 "Heilung des Gichtkrüchigen" verkauft zu No. 3500.-
an Herrn Fritz Lampe Dortmund, Ostfällersweg

Kat. Nr. 120 "Haus am Wasser" verkauft zu No. 10000.-
an Herrn H. Piepenberg, Vöhrwinkel, Gammneffenswallen

Kat. Nr. 125 "Schäferliebe" verkauft zu No. 22000.-
an Frau D. Wolff Duisburg, Moselstraße 37

Kat. Nr. 126 "Altes Paar am Dorfbrand" verkauft zu No. 16000.-
an Herrn Gert van Bruaene, Brüssel, Elixastraat

Kat. Nr. 119 "Silleben" verkauft zu No. 600.-
an Herrn Dr. Rubarth, Kattungen, Stängelmeierhof.

Nat. Nr. 131. Loosbäume im Winter "verk. z. No. 10000.-
an Herrn "Liegler, Elberfeld, Kluserstr. 52

Nat. Nr. 132. Blühende Bäume "verk. zu No. 4500.-
an Herrn Louisat Deubel, Dörf-Gorresheim

Lfd. Nr.	I. Ölgemälde, Aquarelle usw.	25
		Saal-Nr.
	BÜTER, Bernhard, Düsseldorf. G.	
131	Bootshafen im Winter (M) *	33
132	Blühende Bäume *	5
133	Anbetung	48
134	Heilige Familie *	57
	BÜTTNER, Erich, Berlin	
135	Turmbau zu Babel *	5
136	Kleinkinderschule *	24
137	Das junge Mädchen *	24
	CAMPENDONK, Heinrich, Seeshaupt	
138	Aquarium *	23
	Besitzer: Galerie M. Goldschmidt & Co., Frankfurt a. M.	
	CARP, Hans, Düsseldorf. W.	
140	Frau Gert	38
	CASPAR, Karl, München	
141	Verkündigung, Aquarell	54
142	Heimsuchung, Aquarell	54
143	Judith	45
	Nr. 141—143 Besitzer: H. Netzer, Düsseldorf	
	CASPAR-FILSER, Maria, München	
144	Blumenstilleben *	17
145	Ölbaum mit Kornfeld *	17
146	Vorfrühling im Buchenwald *	17

CHAUVIN, A. †, Düsseldorf		
147	Heimkehr des Tobias *	52
Besitzer: Galerie Jul. Stern, Düsseldorf		
CHRISTENS, Wilhelm, Düsseldorf. F. V.		
148	Sommer *	30
149	Damenporträt Frau Dr. G.	31
CIESIELSKI, Franz, Düsseldorf. G.		
150	Kreuzigung, Holzschnitt *	55
CLAUS-MEYER, Claus, Düsseldorf. W.		
151	Bildnis des Herrn H.	30
152	Profil auf Goldgrund *	43
153	Zitronen, Stilleben *	40
154	Blaue Tänzerin, Aquarell *	37
155	Carmen, Aquarell *	18
156	Mondscheintanz, Aquarell *	8
CLEFF, Walter, Düsseldorf. A. D. K. G.		
157	Idyll *	28
158	Abendstern *	28
159	Auf dem Lande, Radierung *	19
160	Sonntag in Thüringen, Radierung *	37
161	Naturbummler, „Ein Solo“, Radierung *	37
162	Ave Maria, Radierung *	37
162a	Süßes Nichtstun *	37

Kat. Nr. 153 Citronenstilleben "erkauft z. N. 6000. -
an Herrn L. Housinger, Düsseldorf, Familienverfasser.

Kat. Nr. 155 Carmen "erkauft zu N. 1000. -
an Herrn Kurt Frowein, Vohwinkel,

Kat. Nr. 158 Abendstern "erkauft zu N. 2500. -
an Herrn Frits Sachs, Halmfolzstraße 51. Düsseldorf

Kat. Nr. 157 Idyll "erkauft zu N. 3000. -
an Herrn R. Cunradi, Ddorf-Obercassel, Looft. 9

Kat. Nr. 156 Mondscheinanz "erkauft zu N. 1000. -
an Fil. Hildegard Wilms, Essen, Talwegstr. 6

Kat. Nr. 152 Profil auf Goldgrund "erkauft z. N. 10000. -
an Herrn N. Burckhart, Duisburg, Eisenarbeiter. 110

Kat. Nr. 154 Blaue Tänzerin "erkauft z. N. 1000. -
an Herrn Grenthäuser, Duisburg, Kaiser Wilhelm Ring

Kat. Nr. 162 "Ave Maria" erkauft z. N. 300 -
an Herrn Westdorp, Ddorf.

Kat. Nr. 164 "Sonnenflecken" verkauft zu M. 26000.-
an Herrn F. Kollberg, Münster i/W. Kaufhofstr. 32.
Räufur null aber nicht genannt werden

Kat. Nr. 174 "Vertriebene" verkauft zu M. 2500.-
an Hildegard Rathke, Fricmersheim Synstr. 10.

Kat. Nr. 177 "Amazonen" verkauft zu M. 22000.-
an Herrn Dr. Imhoff, Essen, Zweigertstr. 17.

I. Ölgemälde, Aquarelle usw.

27

Lfd. Nr.

Saal-Nr.

COHNEN, Karl, Düsseldorf. E.

163 Morgensonne im Hochgebirge *	30
164 Sonnenflecken *	1
165 Porträt Frl. K. *	29
166 Landschaft *	26
167 Stimmung am Ammersee *	25

CORDE, Walter, Düsseldorf. N. R.

168 Auferstehung, Kasein *	54
169 Bleistiftzeichnung *	20
170 Auferstehende, Handzeichnung *	20
171 Auferstehung, Entwurf, Aquarell *	56
172 Der Reiter auf dem weißen Pferd, Aquar.	18
173 Inferno, Selbstmörder als klagende Bäume, Aquarell *	20
174 Vertriebene, Aquarell *	18
175 Kreuzigung, Kasein *	45
177 Amazone, Kasein *	25
178 Dantekopf, Fresko *	25
179 Drei Entwürfe, Aquarell *	53
180 Unterm Kreuz	3

VON CORNELIUS, Peter †, Düsseldorf

181 Die klugen und die törichten Jungfrauen	50
182 Madonna	50
182a „	50
183 Der Judaskuß, Zeichnung	51

Nr. 181 bis 183 Besitzer: Städt. Kunstsamm-
lungen, Düsseldorf

VON CORNELIUS, Peter † (Fortsetzung)

- 184 Legende der hl. Elisabeth, Tuschzeichnung 52
Besitzer: Galerie Dr. H. Burg, Köln.

CRAMER-BERKE, Hubert, Düsseldorf W.

- 185 Herbstabend * 42

CROLA, Hugo †, Düsseldorf

- 191 Selbstbildnis 10
192 Bildnis Fr. L. Crola 10
Besitzer: Major Courth, Düsseldorf
193 Bildnis Eduard von Gebhardt 9
Besitzer: Städt. Kunstsammlungen, Düsseldorf
194 Bildnis Frau Geheimrat Bagel † 9
Besitzer: F. Bagel, Düsseldorf

CZAPEK, B., München

- 194a Parsival III 8
194b Der Reiter 8
194c Parsival II 18
194d Pietà, Zeichnung 19

DAHL, Karl, Düsseldorf. F. V.

- 195 Heidelandschaft * 29
196 Landschaft aus dem Sauerland (M) * 29
197 Landschaft, Oldenburg * 32

DAHLEN, Paul, Wiesbaden

- 198 Lorch am Rhein mit Hexenturm * 24
199 Stiefmütterchen * 5

Kat. Nr. 185 Herbstabend " verkauft zu No. 7000.-
an Herrn H. Piepenberg, Vohwinkel, Gammarsbacherstraße

Kat. Nr. 194 Landschaft Oldenburg " verkauft zu No. 8000.-
an Herrn Willy Kallmann, Aachen, Maria Theresienallee

Kat. Nr. 195 Heidelandschaft " verkauft zu No. 15000.-
an Herrn Dr. H. Glaassen, Dormagen

Kat. Nr. 199 Hirschnittweifen " verkauft zu No. 15000.-
an Herrn Fr. a. Brassard, Godesberg

Kat. Nr. 196 " Landschaft aus d. Sauerland " verkauft zu No. 25000.-
an Herrn Gebr. Schürmann, Essen.

Kat. Nr. 214 "Fliegender Bauer" verkauft zu No. 10000.-
an Herrn "H. van Daalen, Rotterdam"

Kat. Nr. 213 "Fohlen auf der Weide" verkauft zu No. 13000.-
an Herrn Sonnenberg, Düsseldorf, Gymnasialstr. 33

Kat. Nr. 112 "Sandgrube" verkauft zu No. 35000.-
an Frau Röckstroh-Langer

DANNEMANN, Karl, Berlin

200 Bild I *	14
201 Bild II *	14
202 Bild III *	17

DEGER, E. †, Düsseldorf

203 Madonna, Aquarell	52
204 Singender Engel, Zeichnung	52
Nr. 203 und 204 Besitzer: Geh. San.-Rat Dr. Sträter, Düsseldorf	
205 Christuskopf	52
Besitzer: Frau D. Bicheroux, Düsseldorf	
206 Himmelfahrt	52
207 Madonna	52
Nr. 207 Besitzer: Carl Plückebaum, Düsseldorf	
208 Madonna, Tuschzeichnung	52
Besitzer: Landgerichtsrat Lissauer, Düsseldorf	
209 Christusknabe	52
Besitzer: Prälat Dr. Sasse, Düsseldorf	
210 Josef vom Engel geweckt	50
Besitzer: Städt. Kunstsammlungen, Düsseldorf	

DEITERS, Hans †, Düsseldorf

211 Der Tanz der Nebel	39
------------------------	----

DELAFORGUE, Franz, Düsseldorf. V. 1904

212 Sandgrube *	24
213 Fohlen auf der Weide (JL) *	24
214 Pflügender Bauer *	26

DELAFORGUE, Franz (Fortsetzung)

215	Morgen auf der Weide *	28
216	Sandgrube, Aquarell *	18
217	Auf der Höhe, Aquarell *	20
218	Gemüsegarten, Zeichnung	19
219	Pflügender Bauer I, Zeichnung *	19
220	Pflügender Bauer II, Zeichnung *	19
221	Straßenbahnbau, Zeichnung *	19
222	Ernte, Zeichnung *	19
223	Bootsbauerei, Zeichnung *	19
224	Straßenbahnarbeiter, Zeichnung *	19
225	Weg, Zeichnung *	19
226	Sandgrube, Zeichnung *	19
227	Landschaft mit Ziege, Zeichnung *	19
228	Selbstporträt, Zeichnung *	20
229	Porträt des Herrn W., Zeichnung	20
229a	Vor der Stadt *	19

DELAFORGUE, Leo, Düsseldorf. V. 1904

230	Schiffe im Düsseldorfer Hafen, Zeichnung *	19
231	Kranen im Düsseldorfer Hafen, Zeichnung *	19
233	Von der Golzheimer Heide, Zeichnung *	19
234	Motiv aus dem Düsseldorfer Hafen Zeichnung *	19
235	Wäscheleine, Zeichnung *	19
236	Windmühle, Zeichnung *	37

Kat. Nr. 216 Sandgrube " verkauft zu M. 2000.-
an Herrn Prof Waedges, Aachen, Kupferst. Hofmeister

Kat. Nr. 215 "Morgen auf der Weide" verkauft z. M. 10000.-
an Herrn Pnd. Huntz, D'dorf-Heerdt, Rheinl. 17

Kat. Nr. 220 "Pflanzender Baum" verkauft z. M. 800.-
an Herrn " Fritz Löhler, Erefeld, Urtingerstr. 6.

Kat. Nr. 217 "Auf der Höhe" verkauft zu M. 2000.-
an Herrn Albert Hoffknecht Popen & Becklingh.

Kat. Nr. 222 "Ernte" verkauft zu M. 1200.-
an Herrn Paul Bispienk, D'dorf. Capellstr. 4

Kat. Nr. 225 "Selbstportrait" verk. z. M. 1200.-
an Herrn Paul Bispienk, D'dorf. Capellstr. 4

- Kat. Nr. 253 "Industrie" verkauft zu 16. 15000.-
 an Herrn L. Sprenger, Heiligenhaus
- Kat. Nr. 252 "Im Reihlenhof" verkauft zu 16. 7000.-
 an Herrn Piepenberg, Vohwinkel, Hammurftammwall
- Kat. Nr. 237 "Deutsche Kinderlieder" verk. zu 16. 1500.-
 an Frau Hamburger, Düsseldorf, Lintanbainywall
- Kat. Nr. 246 "Angermund" verkauft zu 16. 30000.-
 an Herrn Nordbeck, Enschede, Rembrandtlaan 14
- Kat. Nr. 244 "Winterstimmung" verkauft zu 16. 13000.-
 an Herrn R. Linnau, Uerdingen
- Kat. Nr. 242 "Herbsttag" verkauft zu 16. 8000.-
 an Herrn R. Linnau, Uerdingen
- Kat. Nr. 243 "Gehöft" verkauft zu 16. 12000.-
 an Herrn A. Grothe, Köln/Thlettenberg, Einlungsbirneyballen
- Kat. Nr. 253 a "Christus untes d. Schriftgelehrten" z. 16. 350.-
 an Herrn Teichert, Ddorf, Obercassel, Duffeldvorfaust. 17
- Kat. Nr. 247 "Kofinterieur" verkauft zu 16. 20000.-
 an Herrn Franz Pieters, Kastrich, Löffelwaart 68
- Kat. Nr. 245 "Stillor Winkel" verk. zu 16. 2500.-
 an Herrn Korting, Ddorf, Capellsdr. 24

I. Ölgemälde, Aquarelle usw.

31

Lfd. Nr.

Saal-Nr.

DELLING, Otto, Berlin

- 237 Deutsche Kinderlieder, Aquarell * 18
 238 Lübeck, alte Schanzen, Lithographie * 20
 239 Lübeck, Breitestraße, Lithographie * 20

DEMMLER, Willy Hugo, Düsseldorf. N.

- 240 Porträt * 26
 241 Komposition (JH) * 30

DERIX, Mathias, Düsseldorf. G.

- 242 Herbsttag * 33
 243 Gehöft * 30
 244 Winterstimmung * 30
 245 Stiller Winkel * 29
 246 Angermund * 32
 247 Hofinterieur * 33
 248 Brückerbach, Zeichnung * 19
 249 Niederrheinische Landschaft, Zeichnung * 19
 250 Dorfstraße, Zeichnung * 19
 251 Selbstbildnis, Zeichnung 37
 252 Im Mühlenhof, Zeichnung * 30

DETERING, Oskar, Düsseldorf. G.

- 253 Industriebild * 41

DETTMANN, Edith W., Düsseldorf

- 253a Christus unter den Schriftgelehrten, Stein-
 zeichnung * 55

DETTMANN Edith (Fortsetzung)

253b	Verkündigung, Steinzeichnung *	55
253c	Verkündigung den Hirten, Steinzeichn. *	55
253d	Anbetung *	55

DETTMANN, Ludwig, Berlin

254	Legende *	53
255	Schale mit Erdbeeren *	25
256	Einsamkeit, Tempera *	14

DIEL-SCHMETZ, Dora, Düsseldorf. W.

257	Paar *	21
-----	--------	----

DIEMKE, Albert, Düsseldorf. V. 1904

258	Glasfenster St. Hubertus	54
259	Vermählung St. Josef, Zeichnung (Teil eines Glasfensterkartons)	4
260	Entwurf für eine Kriegergedächtniskapelle in B., Aquarell	4
261	Glasfenster, Sakramente, Aquarell	4
262	Engel, Karton für Malerei, Zeichnung	4
263	Entwurf für Glasfenster, Aquarell	4
264	Glasfenster St. Gregor	56
265	Entwurf für die Ausmalung einer Kirche, Zeichnung	4

DILL, Otto, München

266	Tiger im Drehangel *	26
267	Flachrennen *	25

Kat. Nr. 267 "Flachrennen" verkauft zu No. 18000.-
an Herrn Willekens, Eindhoven, Holland

Kat. Nr. 266 "Tiger im Dschungel" verkauft zu No. 18000.-
an Herrn "Dr. Thomas, Düsseldorf, Finkenstraße 53

Kat. Nr. 256 "Einsamkeit" verkauft zu No. 25000.-
an Herrn F. Pieters, Haastich, Boschstraat

Kat. Nr. 273a "Nittenwalderin" wertkäuft z. No. 3000.-
an Herrn Prof. Schlieper, Elberfeld

Kat. Nr. 282 "Frauentepich" wertkäuft zu No. 6000.-
an Herrn "Baukerke", Frankfurt am, Landmannstr.

Kat. Nr. 285 "Kafentepich" wertkäuft zu No. 40000.-
an Herrn Bankdirektor Schneewind, Grefeld

Kat. Nr. 272 "Tiroler Kartel" wertkäuft zu No. 7500.-
an Herrn "J. Jäger Brebach

I. Ölgemälde, Aquarelle usw.

33

Lfd. Nr.

Saal-Nr.

DOLLERSCHELL, Eduard, Elberfeld. G.

269	Die Frau des Fischers *	17
270	Junge Friesin *	22
271	Sommernächte (M) *	17
272	Tiroler Marterl, Aquarell *	54
273	Inntal, Tirol, Aquarell *	8
273a	Mittenwalderin, Aquarell	20
273b	Judas' Vision	45

DORNHECKER, Julius, Düsseldorf. G.

274	Zyklus über Kampf, Aquarell	8
275	1. Kraft, 2. Mut *	8
276	3. Verstand, 4. List *	8
277	5. Roheit, 6. Mord *	8

DREESSEN, Max, Düsseldorf. G.

278	Lesendes Mädchen *	43
279	Im Schnee *	31
280	Martinsabend, Ritterstraße, Düsseldorf *	38

DREIMANN-WERKSTÄTTE (Fritz Burmann, Richard Geßner, Werner Peiner),
Düsseldorf

282	Frauentepich, Malereien auf Seide *	2
283	Der fliegende Holländer, Malereien auf Seide*	2
284	Werden, Sein und Vergehen, Malereien auf Seide *	2
285	Hafentepich, Malereien auf Seide *	2

	EBEL, Friedrich, Düsseldorf. W.	
286	Porträt Dr. Gü.	29
	EBERZ, Josef, München	
288	Judaskuß *	45
	Besitzer: Galerie M. Goldschmidt & Co., Frankfurt am Main	
	EDER, Hans, München, z. Zt. Salzburg	
289	Gebirgsdorf (M) *	45
	EICHHORST, Franz, Berlin	
290	Bildnis Maler A. Lins (M)	9
291	Bildnis Maler Hugo Mühlig	9
292	Tanz *	36
293	Obstbäume *	36
294	Herrenbildnis	9
295	Damenbildnis	9
	ELSTER, Gottfried Rudolf †, Düsseldorf	
296	Die hl. Kommunion, Bleizeichnung *	52
	Besitzer: Galerie Dr. H. Burg, Köln	
	VOM ENDT, Rudolf, Düsseldorf. W.	
297	Morgenstimmung, Aquarell *	20
298	Schön ist die Jugend, sie kommt nicht mehr, Aquarell *	20
299	Der Traktätchenonkel, Aquarell *	20
300	Festgesang, farbige Zeichnung *	20
301	Narzissus, farbige Zeichnung *	20
302	Nächtl. Ruhestörung, farb. Zeichnung *	20

- | | | | |
|--------------|------------------------------|------------------|---------|
| Kat. Nr. 289 | Gebirgsdorf | erstkauff zu No. | 35000.- |
| von Garten | van Bruckene, Helles-Brüssel | rue Elise | |
| Kat. Nr. 293 | Obstbäume | erstkauff zu No. | 60000.- |
| von Garten | Dir. Koepe, Düsseldorf, | Platzstr. | |
| Kat. Nr. 297 | Hörgerstimmung | erstkauff | 1600.- |
| " " 299 | Im Traktatfanonral | " | 1100.- |
| " " 300 | Fattanfany | " | 1000.- |
| " " 302 | Stüftlifa & Ruffstörung | " | 500.- |
| von Garten | J. Beynes, Heemstede, | Westerhontpark | |

Kat. Nr. 304 Engel Abend am Meer " verkauft zu 16. 18000.-
an Herrn Dr. Ing. Fischer, Cöln-Braunsfeld Bräunstr. 36

Kat. Nr. 311 Bergwelt " verkauft zu 16. 12000.-
an Herrn Friedt. & Brassard, Godesberg

Kat. Nr. 312 Kircheninnere " verkauft zu 16. 10000.-
an Herrn H. Hirsch, Elberfeld, Königsstr. 91

Kat. Nr. 303 Herbstabend " verkauft zu 16. 25000.-
an Frau Ida Goldschmidt, D'dorf-Bercassel Luegplatz 2

I. Ölgemälde, Aquarelle usw.

35

Lfd. Nr.

Saal-Nr.

ENGEL, Otto H., Berlin

- | | | |
|-----|-------------------------------|----------|
| 303 | Herbstabend * | 26 |
| 304 | Abend am Meer * | 24 |
| 305 | Beweinung Christi * | Vorhalle |
| 306 | Ballspielerinnen, Radierung * | 19 |
| 307 | Dorfstraße, Radierung * | 19 |

ENGELS, Robert, München

- | | | |
|-----|------------------------------|---|
| 308 | Gesellschaft im Grünen (M) * | 1 |
|-----|------------------------------|---|

ENGELS, Walter, Maising b. Possenhofen

- | | | |
|-----|---------------|----|
| 309 | Heiligenhof * | 29 |
| 310 | Aus Tirol * | 27 |
| 311 | Bergwelt * | 14 |

ENGSTFELD, Albert, Hilden. V. 1904

- | | | |
|-----|-----------------------------|----|
| 312 | Kircheninneres aus Brügge * | 40 |
|-----|-----------------------------|----|

VON ERNST, O., Düsseldorf. V. 1904

- | | | |
|-----|-------------------------------------|----|
| 313 | Eichhörnchen
Rhein. Privatbesitz | 41 |
|-----|-------------------------------------|----|

ESSES, Edgar, Düsseldorf. V. 1904

- | | | |
|-----|--|----|
| 314 | Serenade, Zeichnung * | 20 |
| 315 | Im Atelier, Zeichnung * | 20 |
| 316 | Es steht ein Baum im Odenwald, Zeichnung * | 20 |

ESSIG, Gustav, München

- | | | |
|-----|-----------------------------|----|
| 317 | Dame in Weiß, Tempera (M) * | 16 |
|-----|-----------------------------|----|

	EULER, Eduard, Düsseldorf. A. D. K. G.	
318	Zwischen Neger und Ruhr *	26
319	Im hohen Sauerland *	33
320	Am Weg nach Brunskappel *	40
	EWALD, Reinhold, Hanau	
321	Badende *	17
	Besitzer: Galerie M. Goldschmidt & Co., Frankfurt a. M.	
	FAISTAUER, Anton, München, z. Zt. Salzburg	
322	Salzburger Votivaltar *	47
323	Rhythmus einer Frau (M)	22
	FALKENBERG, Richard, Düsseldorf. G.	
324	Mühle in Angermund *	35
325	Im Wald (M) *	1
326	Einsames Land *	1
327	Der Mühlbach *	33
328	Tauwetter	6
	Besitzer: Brauereidirektor Päfgen, Düsseldorf	
329	Frühling *	33
330	Wegbiegung, Zeichnung *	19
331	An der Anger, Zeichnung *	19
	FAUST, Karl, Düsseldorf. V. 1904	
332	Kinderbildnis	41
333	Domkapitular Schnütgen, Zeichnung *	37
334	Mutter und Kind, Zeichnung *	28

Kat. Nr. 326 "Einsames Land" *ant. Kräft* zu No. 7000.-
an Herrn Eberhard, Halstkestrasse

Kat. Nr. 330 "Wegbiegung" *ant. Kräft* zu No. 1500.-
an Herrn Dr. Dietrich Girmes, BedA 4 Priefeld

Kat. Nr. 325 "Im Wald" *ant. Kräft* zu No. 8000.-
an Herrn Dr. Imhoff Essen *zweijährig* 57

Kat. Nr. 331 "An der Anger" *ant. Kräft* zu No. 1200.-
an Herrn Prof. Haedges, Aachen, *Fachlehrer* Goffseula

Kat. Nr. 318 "Frischen Veget u. Pucht" *ant. Kräft* zu No. 10000.-
an Herrn Josef Kay, D'dorf, *Gymnastik* 5

Kat. Nr. 334 "Kutter u. Kind" *ant. Kräft* zu No. 5000.-
an Herrn F. Tillemanns, Grefeld-Bockum, *Glockenspitze*

Kat. Nr. 324 "Kühle u. Angemund" *ant. Kräft* zu No. 10000.-
an Herrn Dr. Bucke, D'dorf, *Fachlehrer*

Kat. Nr. 329 "Frühling" *ant. Kräft* zu No. 6000.-
an Herrn Otto Harze, Berlin-Wilmersdorf, *Lehrer*

Kat. Nr. 327 "Der Kückelbach" *ant. Kräft* zu No. 15000.-
an Herrn Franz Pieters, Kaastrich, *Boschstraat*

Kat. Nr. 310 "am Weg nach Brunskappel" *ant. Kräft* zu No. 12000.-
an Herrn Gebr. Schürmann, Essen

Kat. Nr. 336 Der ungläubige Thomas * verkauft zu H. 20000.-
an Herrn L. Feldmann, D'dorf, Gartenstrasse 69

Kat. Nr. 339 Die Kühle * verkauft zu H. 20000.-
an Herrn E. W. Engels, Düsseldorf, Pöppelstrasse 39

Kat. Nr. 337 Christus Kreuzesfall * verkauft z. H. 10000.-
an Herrn E. G. Betke, Berlin-Charlottenburg, Jung-Nikolaistra.

I. Ölgemälde, Aquarelle usw.

37

Lfd. Nr.

Saal-Nr.

FELDHUSEN, Anna, Bremen. K. B.

334a	Moorgraben, Radierung *	20
334b	Wartburg, Radierung *	20
334c	Im März, Radierung *	20
334d	Altes Kloster in Füssen, Radierung *	20
334e	Abend, Radierung *	20

FELDMANN, Louis, Düsseldorf. V. 1904

335	Jesus und die weinenden Frauen Rhein. Privatbesitz	44
336	Der ungläubige Thomas *	44
337	Christi Kreuzesfall *	47
338	Porträt	10

FENKOHL, Gustav, Berlin

339	Mühle *	40
-----	---------	----

FISCHER, Jakob, Düsseldorf. V. 1904

341	Diana *	12
342	Porträt Frll. L.	16
343	Arbeiter *	12

FLAMME, Fritz, Düsseldorf. G.

344	Krieg *	13
345	Armut *	13

FLECKEN, Emil, Köln. N. R.

346	Die Erde öffnete sich *	57
-----	-------------------------	----

FLIEGER, Klemens, Düsseldorf. G.

347 Oktobertag in Grafenberg, Tempera * 42

FRANCK, Philipp, Berlin

348 Das Bilderbuch 25

349 Kälberstall * 29

350 Angelplatz * 27

FRIEDERSDORFF, Robert, Düsseldorf.

F. V.

351 Studie I * 33

352 Studie II * 34

353 Frühling * 39

FRIESE, Max, Breslau

354 Der Bündelbeutel I, Aquarell 18

355 Der Bündelbeutel V, Aquarell 18

356 Auf zum Licht, Federzeichnung 18

357 Bildnis, farbige Zeichnung 18

358 Krankenlager, Federzeichnung 18

359 Aus dem Bilderbuch das Blättchen Nr. 2,
Aquarell 18

360 Aus dem Bilderbuch das Blättchen Nr. 3,
Aquarell 18

FRITZEL, Wilhelm, Kaiserswerth bei
Düsseldorf. F. V.

361 Herbsttag an der Hunte * 27

Kat. Nr. 349 Hälberstall " ~~ant~~ Schrift zu No. 8500.-
an Herrn Friedrich a Brassard, Godesberg

Kat. Nr. 350 Angelplatz " ~~ant~~ Schrift zu No. 10000.-
an Herrn P. Linnau, Kerdingen

Kat. Nr. 353 Frühling " ~~ant~~ Schrift zu No. 8000.-
an Herrn Gustav Josephi, D'dorf, Königbullen 60

Kat. Nr. 348 Das Bilderbuch " ~~ant~~ Schrift z. No. 15000.-
an Herrn Rookstroh-Langer, Wehlen

Kat. Nr. 361 "Herbsttag an der Heide" ~~ant~~ z. N. 60000.-
an Herrn Rob. Jagenberg, D'dorf Bergerallee 17.

Kat. Nr. 349 Hälberstall ~~ant~~ Schrift zu No. 15000.-
an Herrn Fritz Bismeyer, Düsseldorf

Kat. Nr. 363 Dämmerung " entw. zu 16. 10 000.-
an Herrn Adolf Beygers, Bocholt, Münsterstr. 17

Kat. Nr. 362 Schwüler Septembertag " entw. zu 16. 20 000.-
an Herrn Dr. H. Claassen, Dornagen

Lfd. Nr.	I. Ölgemälde, Aquarelle usw.	39
		Saal-Nr.
	FRITZEL, Wilhelm (Fortsetzung)	
362	Schwüler Septembertag *	29
363	Dämmerung *	31
	FÜHRICH, Josef †	
364	Der gute Hirt, Zeichnung Besitzer: Städt. Kunstsammlungen, Düsseldorf	51
365	Frühling, Bleizeichnung Besitzer: Galerie Dr. H. Burg, Köln	52
	FUNK, Wilhelm, München	
369	Frau Dr. H. Anschütz-Kaempfe	24
	GAERTNER, Bernard, Düsseldorf. N. R.	
370	Geschwister (III) *	17
371	Vor dem Dorfe *	17
372	Frauenkopf in der Sonne *	17
373	Bildnis Frau Dr. W.	23
	GAUER, Bernhard, Düsseldorf. V. 1904	
374	Parsival Besitzer: Fabrikbesitzer Linke, Düsseldorf	42
375	Erlösung, Tempera	53
377	Ezechiël, Entwurf	8
378	Jeremias, Entwurf	54
380	Dom zu Mailand, Entwurf	19
381	Männlicher Kopf, Entwurf	37

GDANIETZ, Wilhelm, Düsseldorf. V. 1904

382 Neueste Nachrichten * 35

VON GEBHARDT, Eduard, Düsseldorf

383 Eine Jüngerin, Frau mit Rose 48

384 Christus predigt in Nazareth 48

385 Beweinung 48

386 Johannes, der Evangelist, mit Maria 49

387 Selbstbildnis 9

388 Selbstbildnis 9

Nr. 383 bis 388 Besitzer: Galerie Julius Stern,
Düsseldorf

389 Bildnis Kunsthändler Julius Stern 10

390 Maria, die Christus gesalbt hat 48

Besitzer: Heinrich Frantzen, Hüls bei Krefeld

391 Heilung des Wassersüchtigen 48

Besitzer: Frau Geheimrat C. A. Jung, Elberfeld

392 Herrenbildnis 9

393 Damenbildnis 9

Nr. 392 und 393 Besitzer: Ernst Poensgen, Düsseldorf

GEHLOFEN, Paul, Düsseldorf. V. 1904

394 Auf der Weide (M) * 18

395 Grasende Hirsche, Aquarell * 20

396 Stute während des Mittags, Bleizeichnung * 18

399 Störche, farbige Lithographie * 37

400 Langgestreckt liegendes Fohlen, Blei-
zeichnung * 20

401 Liegendes Fohlen, Profil, Lithographie * 20

Kat. N. 382. Neueste Nachrichten "erst Bändl z. No. 14000.-
von Herrn C. Halderoni, Rheydt, Löringh/straße 28

Kat. Nr. 413 "Aus Oberbayern" verkauft zu 16 10000.-
an Herrn H. Schmidt, Gladbeck, Lottzugriffst. 16

Kat. Nr. 403 "Türschling" verkauft zu 16 15000.-
an Herrn F. J. Klemm, Düsseldorf, Marschallstr.

Kat. Nr. 404 "Stiefmütterchen" verkauft zu 16 25000.-
an Herrn Dr. Haberlein, Zürich, Sonnengasse.

Kat. Nr. 405 "Hintern Dorf" verkauft zu 16 16000.-
an die Firma Volmer & Dr. Schoenemann D'dorf

Lfd. Nr.	I. Ölgemälde, Aquarelle usw.	41
		Saal-Nr.
	GENELLI, Bonaventura †, Berlin	
402	Flucht nach Aegypten, Bleizeichnung * Besitzer: Galerie Dr. H. Burg, Köln	52
	GERHARDINGER, Konstantin, München.	
403	Vorfrühling *	5
404	Stiefmütterchen *	30
405	Hinterm Dorf *	43
	GERICKE, Eugenie, Düsseldorf. K. R.	
406	Lesende Dame, Aquarell Besitzer: Herr Cleff, Düsseldorf	37
407	Stilleben *	14
	GERSON, Hans, Berlin	
409	Kanalbau *	17
	GESSNER, Richard, Düsseldorf. W.	
410	Duisburger Land *	26
411	Feiertag vor der Stadt *	26
412	Frühlingstag, Hinterhäuser *	17
413	Aus Oberbayern *	24
414	Industrie Bochumer Verein (JII) *	25
416	Sandhügel I, Graphik *	20
417	Sandhügel II, Graphik *	20
418	Aus Essen, Graphik *	20
419	Aus Oberbilk, Graphik *	20
419a	Industrie, Radierung *	20
419b	Hochgebirge I *	20
419c	Hochgebirge II *	20

42 Lfd. Nr.	I. Ölgemälde, Aquarelle usw.	Saal-Nr.
	GEYER, Fritz, Berlin	
420	Dorf im Pegnitztal *	6
	GLETTE, Erich, München	
421	Landschaft *	17
422	Winterlandschaft	22
423	Tropisches Landhaus	22
	GOBIET, Bernhard, Düsseldorf. N. R.	
424	Ankleidende (JH) *	12
425	Akt *	12
426	Tänzer Ostrowsky *	12
427	Industrie, Aquarell *	8
428	Hofgarten, Aquarell *	8
429	Kaffeegarten, Pastell *	8
	GODEWOLS, Ludwig, Bielefeld	
430	Ernte *	13
431	Herbst *	13
432	Straße in W. *	13
	GOERTZ, P., Düsseldorf. W.	
433	Zyklus von sechs Glasfenstern, Aquarelle	
	1. St. Benediktus und St. Maximin	4
	2. St. Petrus von Cluny und St. Nikolaus	4
	3. St. Helena und St. Petrus	4
	4. St. Engelbert und St. Gregor X.	4
	5. St. Ignatius und St. Joseph	4
	6. St. Martin und St. Catharina	4

Kat. Nr. 429 "Kaffeegarten" verkauft zu No. 1500.-
an Herrn "Grüter, Bonn, En denicherallee 8

Kat. Nr. 427 "Industrie" verkauft zu No. 5000.-

" 426 "Tänzer Cotrows Key" verkauft zu No. 7000.-
an Herrn "Herrn Frank Pieters, Haastrecht Boschstraat

Kat. Nr. 438 Das Totenblatt "verkauft z. N. 10000.-
an Herrn Dr. med. Krüll, D'dorf, Einb. Einzugspfr. 100

Kat. Nr. 447 "Mystischer Tod" verkauft z. N. 3000.-
an Herrn Herrn. Zirkel, Berlin, Hochstr. 60/61

Kat. Nr. 440 "Ein alte Kömmerlein" verkauft z. N. 10000.-
an Herrn Fr. à Brassard, Godesberg

Kat. Nr. 442 "Flucht nach Aegypten" verkauft z. N. 7500
" 446 "Der gute Hirt" " 12500.

an Herrn Frits Lampe, Dortmund

Kat. Nr. 435 "Mädchenbildnis" verkauft z. N. 20000.-
an Herrn Gebr. Schürmann, Essen.

I. Ölgemälde, Aquarelle usw.

43

Lfd. Nr.

Saal-Nr.

GOLLER, Bruno, Düsseldorf. W.

434 Ruhrlandschaft *

29

GÖTT, Hans, München

435 Mädchenbildnis 1918 *

16

GÖTZE, Karl A., Berlin

436 Flucht nach Aegypten

18

GRAF, Hermann, Weimar

438 Das Notenblatt *

27

439 Alt-Weimarische Stube *

35

440 Die alte Kommode *

35

GRASSL, Otto, München

441 Der Erlöser *

49

442 Flucht nach Aegypten *

53

443 Nonnen *

53

444 St. Franziskus auf dem Esel *

53

445 St. Franziskus mit dem Lämmchen *

53

446 Der gute Hirt

53

447 Mystischer Tod, Kohlezeichnung *

54

448 St. Franziskus auf dem Esel, Kreidezeichnung *

54

449 Gang nach Emmaus, Ölstiftzeichnung *

54

44	I. Ölgemälde, Aquarelle usw.	
Lfd. Nr.		Saal-Nr.
	GREBE, Fritz, Düsseldorf. A. D. K. G.	
450	Auf der Insel Neuwerk *	43
	GREEFF, Peter, Düsseldorf. V. 1904	
451	Winter im Gebirge *	28
452	Herbst im Bruch *	31
453	Spätsommer *	31
454	Birkenwald im Herbst *	34
	GRIMM, Arthur, Karlsruhe i. B.	
456	Odenwaldlandschaft *	24
457	Mädchen mit Glas *	26
	GRIMM, Ludwig Emil †, München	
458	Moses, Zeichnung	51
	Besitzer: Städt. Kunstsammlungen, Düsseldorf	
	GROBE, German, Düsseldorf. V. 1904	
459	Fischerboote vor Anker *	32
460	Chrysanthemen *	40
	VON GROOTE, Otto, Düsseldorf. V. 1904	
461	Alte Apfelbäume im Felde *	40
461a	An der Sieg, Radierung	19
	GROSS, Hans, Heide, Holstein	
462	Grablegung *	47
463	Kreuzabnahme *	45

Kat. Nr. 450 Auf der Insel Neuwerk "verk. z. 5000.-
an Herrn Dr. Käberlein, Zürich Kornmeyerstraße 18

Kat. Nr. 459 Fischerboote vor Anker "verk. zu 16. 15000.-
an Herrn Friedrich à Brassard, Godesberg

Kat. Nr. 452 Herbst im Bruch "verk. zu 16. } 17000.-
" " 453 Spätsommer " " }
an Herrn Ewald, Völklingen

Kat. Nr. 454 Birkenwald im Herbst "verk. zu 16. 7000.-
an Herrn Büttendier, Schilling, Duisburg Stapelhor 6

Kat. Nr. 460 Chrysanthemen "verk. zu 16. 6000.-
an Herrn H. Hübers, Düsseldorf, Südbürgerstraße

Kat. Nr. 451 Winter im Gebirge "verk. zu 16. 23000.-
an Herrn E. Kellner Bremen, Exentmeyer 9

Kat. Nr. 456 Odenwaldlandschaft "verk. z. 16. 15000.-
an Herrn Hans Wolfheim, Dresden, Hülsenbergstraße 44

Kat. Nr. 461a "An der Sieg" verk. zu 16. 1200.-
an Herrn Ernst Lukas, Düsseldorf, Implett 34

Kat. Nr. 472 "Weideland" wert Kräft zu 16. 10000.-

an Herrn Aug. Haas Diderf. Pörschützstraße 59

Kat. Nr. 475 "Landschaft auf Sylt" wert Kräft z. 16. 5000.-

an Herrn Friedrich à Brassard, Godesberg

Kat. Nr. 471 "Landstrasse" wert Kräft zu 16. 14000.-

an Herrn Hüttenstein, Ostk. Silling, Duisburg Stagerstr. 6

Kat. Nr. 469 "Gornauischer" wert zu 16. 15000.-

an Häte Greunheuser, Duisburg Friedr. Wilh. Platz 14

GROSS, Hans (Fortsetzung)

- | | | |
|------|--|----|
| 464 | Sieben Blatt aus der Nibelungensage, Holz- | |
| | schnitt * | 20 |
| 465 | Neun Blatt aus dem Evangelium, Holz- | |
| | schnitt * | 55 |
| 466 | Ein Blatt: Christus und die zwölf Jünger | 55 |
| 466a | Ein Blatt: Verbrennung eines Heiligen | 55 |

VON HABERMANN, Hugo, München

- | | | |
|-----|---------------------------------|----|
| 467 | Allerseelen-Vision * | 33 |
| | Besitzer: Galerie Baum, München | |
| 468 | Studie | 3 |

HABERSETZER, Max, München

- | | | |
|-----|----------------|----|
| 469 | Donaufischer * | 17 |
|-----|----------------|----|

HACKENBROICH, Anton, Düsseldorf.
A. D. K. G.

- | | | |
|-----|--|----|
| 470 | Bildnis Schauspielerin Aida Stuckering | 27 |
|-----|--|----|

HACKER, Georg, Düsseldorf. V. 1904

- | | | |
|-----|---------------------------------|----|
| 471 | Landstraße * | 40 |
| 472 | Weideland * | 33 |
| 473 | Marine * | 43 |
| 474 | Herbstabenddämmerung * | 36 |
| 475 | Landschaft auf Sylt, Aquarell * | 40 |

HAGEN, Paul, Düsseldorf. W.

- | | | |
|-----|---------------------------|----|
| 476 | Markt in Rußland * | 24 |
| 477 | Auf dem Rennplatz * | 34 |
| 478 | Tanz im Freien, Pastell * | 39 |

HAGENKÖTTER, Hugo, Düsseldorf.

A. D. K. G.

- | | | |
|-----|--------------------------------------|----|
| 479 | Damenporträt Frau Dreher | 33 |
| 480 | Mädchen auf der Wiese | 26 |
| | Besitzer: Karl von Kürten, Remscheid | |

HALLER, Wilhelm, Freiburg i. Br.

- | | | |
|-----|---|----|
| 481 | Mutter und Kind am Fluß * | 49 |
| 482 | Mutter und Kind, mit Stadtansicht,
Tempera * | 56 |

HAMBÜCHEN, Wilhelm, Düsseldorf. W.

- | | | |
|-----|--------------------|---|
| 483 | Hafenecke Nieuport | 6 |
| 484 | Rettungsboot | 6 |

HANIEL, Friedhelm, Düsseldorf. W.

- | | | |
|-----|---------------------|----|
| 485 | Geranien * | 43 |
| 486 | Mein Schreibtisch * | 35 |

HANSEN, Josef, Düsseldorf. N. R.

- | | | |
|-----|--------------------|----|
| 487 | Verkündigung * | 47 |
| 488 | Madonna im Walde * | 57 |
| 489 | Junge Frau * | 43 |

Kat. Nr. 482 Mutter u. Kind mit Stadtsansicht "verkauft zu No. 22000.-
an Herrn Willy Hallmann, Aachen, Maria Theresienallee 27

Kat. Nr. 484 Rettungsboot " verkauft zu No. 12000.-
an Herrn Dr. Walter Schmitz, Duisburg, Land Rhein

Kat. Nr. 483 Hafenecke Vierport " verkauft zu No. 24000.-
an Herrn "Pökar Rinneberg, D'dorf, Grafenbergerallee 126

Kat. Nr. 478 Franz im Exilium " verkauft zu No. 6000.-
an Herrn R. Conradt, D'dorf-Obercassel Drofstr. 6

Kat. Nr. 488 Madonna im Walde " verkauft zu No. 9000.-
an Herrn Dr. Imhoff, Essen Zuericherstr. 57

Kat. Nr. 481 Mutter u. Kind am Fluß " verkauft zu No. 36000.-
an Herrn Otto Harze, Berlin-Wilmersdorf, Landjägerstr. 38

Kat. Nr. 477 "Auf dem Prennplatz" " verkauft zu No. 10000.-

Kat. Nr. 489 "Junge Frau" " verkauft zu No. 16000.-
an Herrn Frank Pieters, Maastrich, Boschstraat.

Kat. Nr. 495 Rheinbrücke " verkauft zu No. 10500.-
an Herrn Kurt Pötter, D. Dorf Gerresheim Trautstr. 52.

Kat. Nr. 498 Lauben " 499 Straßen " verkauft zu 10000.-
an F. Meyer, Düsseldorf, Duppeltalstr. 50.

Kat. Nr. 497 Morgenstimmung " verkauft zu No. 10000.-
an Herrn W. Schneider, Didam, D. Dorf, Botenmühlstr. 6.

I. Ölgemälde, Aquarelle usw.

47

Saal-Nr.

Lfd. Nr.

HARTA, Felix Albrecht, München, z. Zt.

Salzburg

490 Die hl. drei Könige (III) *	45
491 Landschaft 1914 *	17
492 Der Hengst *	25

HARTMANN, Adolf, München

493 Porträt des Herrn Dr. Rümmer	16
494 Porträt meiner Mutter	16
495 Rheinbrücke bei Mainz-Kastell (III) *	17
496 Rheingegend bei Aßmannshausen *	5
497 Morgenstimmung, Frankfurt a. Main *	17

HARTMANN-DREWITZ, Hermann,
Zinnowitz, Usedom

498 Lauben *	25
499 Straßenanlage *	25

HASE, Ernst, Düsseldorf. E.

500 Bildnis Frä. Alice H. *	35
501 Bildnis Frä. Elisabeth E. *	10
502 Bildnis Frau Tilly P. S.	29

HASENCLEVER, Joh. Peter †, Düsseldorf

506 Bildnis Kunstsammler Fahne † *	10
------------------------------------	----

Besitzer: Galerie Volmer & Dr. Schöneemann,
Düsseldorf

HAUCKE, Hermann, Düsseldorf. E.

507	Landschaft bei Bremen *	27
508	Waldenburg Hohenlohe *	41
509	Aus dem Vogtlande *	24
510	Marschlandschaft auf Föhr *	36
511	Spätsommertag *	32

VON HAYEK, Hans, München

513	Abendstimmung an der Ostsee *	26
514	Heimweg übers Gebirge *	5

HEGENBARTH, Josef, Dresden

515	Golgatha, Aquarell *	54
516	Dame mit Hund, Aquarell *	20
517	Im Spiegel, Aquarell *	8
518	Der Schmuck, Aquarell *	18
519	Der Kuß, Aquarell *	8
520	Frühling, Aquarell *	18
521	St. Hubertus, Aquarell *	54
522	Das Weib, Aquarell *	20

HEICHERT, Otto, Berlin

523	Der Maler und seine Familie *	30
524	Porträtstudie *	31
525	Die Ernte, Pastell *	28

HEIMIG, Walter, Düsseldorf. N. R.

528	Arion *	26
-----	---------	----

Kat. Nr. 515 "Golgatha" verkauft zu No. 1000.-
an Herrn Blaise, Neumünster, Luisenstrasse

Kat. Nr. 528 "Arion" verkauft zu No. 10000.-
an Herrn E. Neuhaus, Düsseldorf, Finsternwall 57

Kat. Nr. 514 "Reinweg übers Gebirge" verkauft zu No. 10000.-
an Herrn L. Nayer, Braßbaumwall, Berlin - Sch. Himmelfahrtstr.

Kat. Nr. 513 "Abendstimmung" d. Ostsee verkauft zu No. 18000.-
an Herrn Georg Gurau, Preßlin, Reddigstr. 5

Kat. Nr. 517 "Im Spiegel" verkauft zu No. 1400.-
an Herrn A. Grütering, Bonn

Kat. Nr. 525 "Die Ernte" verkauft zu No. 17000.-
an Herrn E. W. Engels, Düsseldorf, Pöppelstraße
verkauft No. 4000.-

Kat. Nr. 508 "Waldenburg"
" " 511 "Spätsommer" " " 10000.-
" " 510 "Warschlandschaft" " " 7000.-
an Herrn Carl Wortsiefer, Elberfeld, Häuerchen 22

Kat. Nr. 509 "Aus dem Voglande" verkauft zu No. 4000.-
an Herrn Ernst Wild, Düsseldorf, Kaiserstr. 100

Kat. Nr. 507 "Landschaft" d. Bremen verkauft zu No. 15000.-
an Herrn H. Cahn, Düsseldorf, Dübeldringstr. 64

Kat. Nr. 537 "Vor dem Städtchen" verkauft zu 16. 4800.-

" " 534 "Im oberen Loisachtal" " " " 25000.-
an Herrn Friedrich à Brassard, Godesberg

Kat. Nr. 536 "Ernte" verkauft zu 16. 6500.-
an Herrn Leist, Konheim

Kat. Nr. 533 "Limmelsberg i. d. Rhön" verk. zu 16. 30000
an Herrn Dr. A. Pottgießer, Studienrat, D'dorf, Lärkinghafe

Kat. Nr. 535 "Im Seandertal" verkauft zu 16. 7000.-
an Herrn Tillemanns, Griefeld, Glockenspitze

Kat. Nr. 530 "Schloß in den Bergen" verk. zu 16. 25000
an Herrn Frau Pieters, Naastrich, Boschstraat

Lfd. Nr.	I. Ölgemälde, Aquarelle usw.	Saal-Nr.
	HEINRICHS, Heinz, Aachen. F. V.	49
530	Schloß in den Bergen *	5
531	Das Ruhrtal mit Burg Nideggen *	27
	HEINRICHS-DORFF, Wilhelm, Düsseldorf. F. V.	
532	Dachauerin *	40
	TER HELL, Willy, Berlin	
533	Simmelsberg i. d. Rhön *	1
534	Im oberen Loisachtal *	1
	HELLBUSCH, Hermann, Düsseldorf. G.	
535	Im Neandertal *	41
536	Ernte *	36
537	Vor dem Städtchen *	36
	HEMMING, Walter, Düsseldorf. E.	
539	Schraubenreparatur *	34
540	Löschender Dampfer *	34
	HENGELER, Adolf, München	
541	Kinderbildnis	10
	HENNEMANN, Karl, Berlin	
542	Norwegen, Holzschnitt *	37
543	Andante, Sinding, Holzschnitt *	19

HENNEMANN, Karl (Fortsetzung)

- | | | |
|-----|----------------------------|----|
| 544 | Waldinneres, Holzschnitt * | 18 |
| 545 | Schilfrohr, Holzschnitt * | 18 |

HENRICH, Albert, Düsseldorf. N. R.

- | | | |
|-----|--------------------------|----|
| 546 | Vorfrühlingslandschaft * | 26 |
| 547 | Baugerüst (M) * | 26 |
| 548 | Farbtuben * | 26 |

HENSCHEL, Paul, Düsseldorf. E.

- | | | |
|-----|------------------------|----|
| 550 | Strandleben (M) * | 1 |
| 551 | Waldkaffee * | 30 |
| 552 | Eselkarren * | 29 |
| 553 | Bildnis Frau Luise H. | 33 |
| 554 | Pflüger, Radierung * | 19 |
| 555 | Die Weide, Radierung * | 18 |
| 556 | Radierung * | 18 |

HERGARDEN, Bernhard, Düsseldorf.
N. R.

- | | | |
|-----|----------------|----|
| 557 | Familie * | 12 |
| 558 | Am Abend (M) * | 17 |
| 559 | Madonna * | 47 |

HERKENDELL, Friedrich August,
Düsseldorf. V. 1904

- | | | |
|-----|-------------------|----|
| 560 | Blumenstilleben * | 38 |
|-----|-------------------|----|

Kat. Nr. 550, Strandleben " verkauft zu fl. 16000.-
an Herrn E. van Heek, Enschede-Holland

Kat. Nr. 552, Eselkarren " verkauft z. fl. 4500.-
an Herrn van Daalen, Rotterdam

Kat. Nr. 558, Abend " verkauft zu fl. 18000.-

Kat. Nr. 557, Familie " verkauft zu fl. 16000.-
an Herrn G. van Bruaene, Helles-Brüssel, rue Élie

Kat. Nr. 547, Bangerüst " verkauft zu fl. 4000.-
an Herrn Fr. à Brassard, Düsseldorf, Finkenstr. 43

Kat. Nr. 548, Farbtuben " verkauft zu fl. 2500.-
an Herrn Leonh. Wacker, Düsseldorf, Rangalfortstrasse.

Kat. Nr. 560, Blumenstilleben " verkauft z. fl. 12000.-
an Herrn Franz Pieters Kaastrick, Boschstraat

Kat. Nr. 546, Vorberglingslandschaft " z. fl. 8000.-
an Herrn Korting, Ddorf, Capellestr. 24 F

Kat. Nr. 565 "Stilleben" verkauft zu No. 6500.-
an Herrn Ernst Schmittler, D'dorf-Obercassel, Columbusstr.

Kat. Nr. 563 "Fischerdorf a. d. Lindersee" verkauft zu No. 40000.-
an Herrn Willy Krallmann, Aachen, Maria Theresienallee

Kat. Nr. 574 "Bei Winterberg" verkauft zu No. 6000.-
an Herrn Robert Fahrman, D'dorf-Lindamünstler.

Kat. Nr. 564 "Jägerin" verkauft zu No. 60000.-
an Herrn Levertkus Levertkussen

Kat. Nr. 573 "Korgens am Rhein" verkauft zu No. 6000.-
an Herrn Thelen, Crefeld

Kat. Nr. 575 "Im Sommer" verkauft zu No. 8000.-
an Herrn Albert Koch, Crefeld K. Antonstr. 118.

Lfd. Nr.	I. Ölgemälde, Aquarelle usw.	51 Saal-Nr.
	HERMANN, Carl †, Düsseldorf	
562	Jakob erblickt im Traum die Himmelsleiter Besitzer: Landgerichtsrat Lissauer, Düsseldorf	52
	HERRMANN, Hans, Berlin	
563	Fischerdorf an der Zuidersee *	43
	VON HERTERICH, L., München	
564	Jägerin Besitzer: Th. Döink, Düsseldorf	6
	HERZFELD, Albert, Düsseldorf. A. D. K. G.	
565	Stilleben *	41
	HESS, Julius, München	
567	Marga, Studie	6
568	Gewitter *	17
569	Berg *	17
	HEYDEN, Christian, Düsseldorf. G.	
570	Bildnis meiner Kinder	10
571	Bildnis meines Sohnes H.	11
	HEYDEN, Hermann, Düsseldorf. G.	
572	Porträt des Bildhauers M.	35
573	Morgens am Rhein *	31
574	Bei Winterberg *	32
575	Im Sommer *	38

HILDEBRANDT, Theodor, Düsseldorf

- 576 Madonna 52
 Bes.: Frau P. Schönfeld, Düsseldorf

HILGERS, Georg, Düsseldorf. W.

- 577 Der hl. Antonius predigt den Fischen * 56
 578 Der Bildhauer * 24

HOFFMANN, Adolf Oskar, Berlin

- 579 Im Abendakt, Federzeichnung * 18

VON HOFMANN, Ludwig, Dresden

- 581 Badende Frauen, Aquarell * 8
 582 Tänzerinnen, Aquarell * 18
 583 Pastorale, Zeichnung * 18
 584 Phaeton, Holzschnitt * 18
 585 Oktober 1918, Holzschnitt, Probedruck * 20
 586 Präludium, Aquarell * 20
 587 Frauen am Wasserfall, Aquarell * 8
 587a Dämmerung, Zeichnung * 18
 587b Heißer Tag 20

HOMMEL, Konrad, München

- 588 Herrenbildnis * 9

HONIGMANN, Frieda, Aachen. W.

- 589 Obststilleben * 25

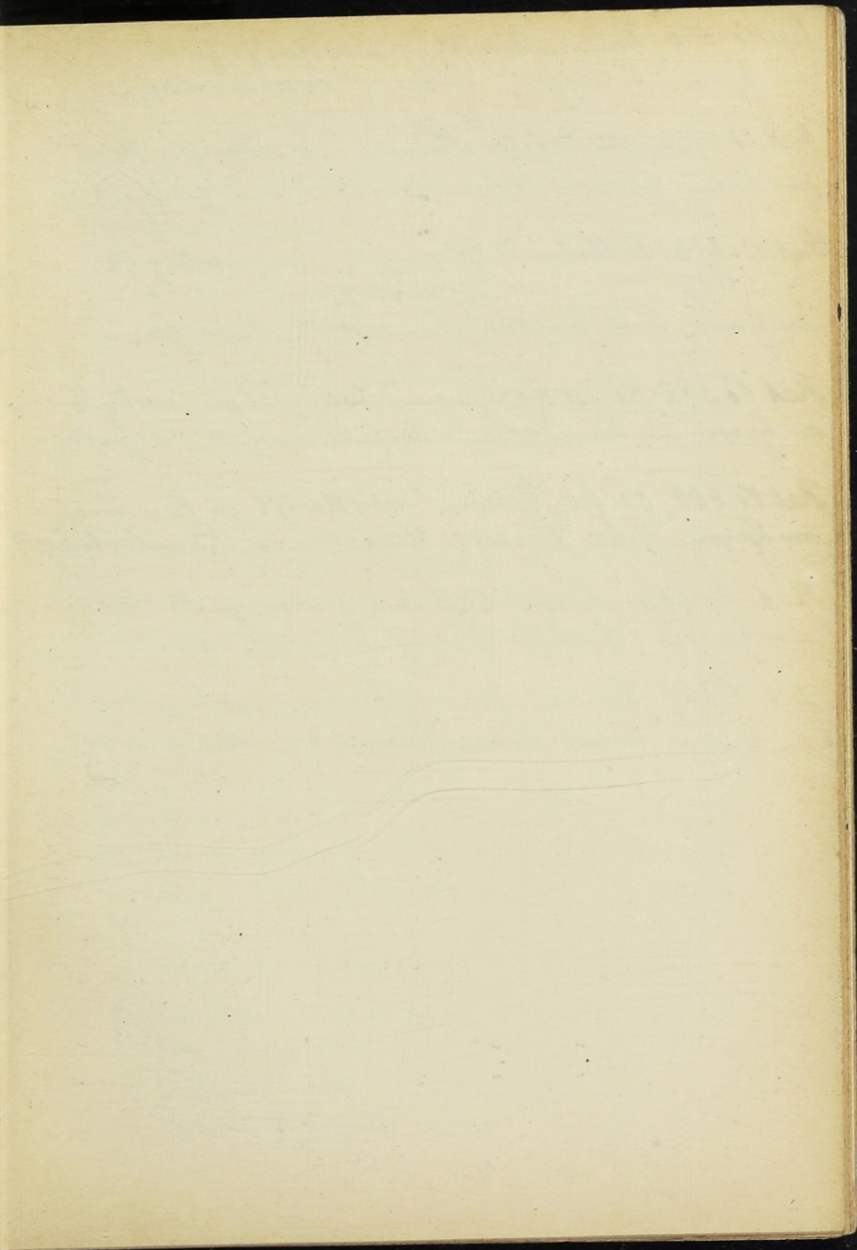

Kat. Nr. 590. Lössenstrauss " verkauft zu No. 1200 -
von Herrn Schiffer, Buer, Essenerstrasse

Kat. Nr. 590a. Alte Eifeler Häuser " verkauft z. No. 4500 -
von Herrn Lohm, Münster i. W. Blindgasse Nr. 7

Kat. Nr. 596. Stillleben mit Gänsen " verkauft z. No. } 40000 -
" " 597 " " " " " " " " }
von Herrn E. W. Engels, Düsseldorf, Profanstr. 39

Kat. Nr. 598. Weisse Georginen mit Heringschale " verkauft z. No. 15000 -
von Herrn R. Cunradi, D'dorf, Oberassel Str. 9

Kat. Nr. 600. Weisse Astern " verkauft zu No. 25000 -
von Herrn Franz Pieters, Kaastrich, Boschstraat

Kat. Nr. 602. Landschaft mit Birken " zu No. 10000 -
von Herrn Kortem, D'dorf, Capellenstr. 24

Kat. Nr. 604. Landschaft mit Föhren " verkauft z. No. 10000 -
von Herrn Ernst Lukas, Düsseldorf, Inpeltstr. 34.

I. Ölgemälde, Aquarelle usw.

53

Lfd. Nr.

Saal-Nr.

HONIGMANN, Frieda (Fortsetzung)

590 Blumenstrauß *	8
590a Alte Eifeler Häuser *	26

HÖPPNER, Oskar, Berlin

591 Tantalusqualen, Kaltnadel *	19
592 Heimkehr von der Arbeit, Kaltnadel *	18
593 Tanzskizzen I, Federzeichnung *	19
594 Tanzskizzen II, Federzeichnung *	18

HUBER, Otto, Düsseldorf. A. D. K. G.

595 Alte Scheune auf dem Grafenberg *	5
595a Abendstimmung im Grafenberger Wald *	5
596 Stilleben mit Hering *	40
597 Stilleben mit Krautköpfen *	40
598 Weiße Georginen mit Messingschale *	39
599 Weiße Rosen *	27
600 Weiße A stern *	27
601 Stilleben mit Äpfeln *	41

HUBER-FELDKIRCH, J., Düsseldorf

602 Landschaft mit Birken	3
603 Der Lebensbaum	3
604 Landschaft mit Föhren	3
605 Rheinische Legende	3

HUBER-FELDKIRCH, J. (Fortsetzung)

607	Anbetung	3
608	Wissenschaft	3
609	Heldenehrung *	3
610	Heldenehrung, Mosaik für das Hindenburggymnasium, Düsseldorf	25

HÜBNER, Heinrich, Berlin

612	Gelber Strauß *	24
613	Garten *	24

HÜBNER, Julius †, Düsseldorf

614	Maria und Elisabeth, Zeichnung	51
614a	Herrenporträt	14
	Nr. 614 und 614a Besitzer: Städt. Kunstsammlungen, Düsseldorf	
614b	David vor Saul	52
	Besitzer: Landgerichtsrat Lissauer, Düsseldorf	

HÜBNER, Ulrich, Berlin

615	Hafenszene *	17
-----	--------------	----

HÜNTEN, Max, Düsseldorf. A. D. K. G.

619	Stilleben *	43
621	Eifellandschaft mit Hirsch *	7

HUTHSTEINER, Rudolf, München

622	Aus der Frauenkirche in München *	41
-----	-----------------------------------	----

Kat. Nr. 619 Stillleben " verkauft zu 16. 7000.-
an Frau Dr. Hofschläger, Grefeld, Offenwall 39
Garten

Kat. Nr. 613 ~~Gelber Strauss~~ " verkauft zu 16. 12750.-
an Herrn Hirsch, Elberfeld, Königstraße

Kat. Nr. 612 Gelber Strauss " verkauft zu 16. 25000.-
an Herrn Dr. Hübener Geh. Reg. Rat, Berlin-Halensee

Kat. Nr. 622 Aus der Frauenkirche " verk. z. 16. 48000.-
an Herrn H. Bölling, Ddorf-Oberassel, Fr. Phil. Ring

Kat. Nr. 624 Stilleben " von Käuff zu No. 7000. -
an Herrn C. Haldersoni, Rheingolt, Gängh/straßen 78

Kat. Nr. 626, Annehmender Schmelz " mit z. N. 15000 -
an Herrn E. W. Kostert, D'dorf, Farnstra. 35

Lfd. Nr.	I. Ölgemälde, Aquarelle usw.	55 Saal-Nr.
	IBING, August, Düsseldorf. N. R.	
623	Porträt	25
624	Stilleben (M) *	25
	INDEN, Ernst, Gemünd	
625	Sonniger Herbsttag, Gemünd *	36
626	Abnehmender Schnee, Cronenberg *	1
	ITTENBACH, Franz †, Düsseldorf	
627	Bildnis eines Geistlichen Besitzer: Frau Prof. Cl. Buscher, Düsseldorf.	9
628	Jonathan und David, Zeichnung Besitzer: Städt. Kunstsammlungen, Düsseldorf	51
629	Maria, von den Aposteln zu Grabe ge- tragen, Kreidezeichnung Besitzer: Galerie Dr. H. Burg, Köln	52
630	Madonna, Besitzer: Geh. San.-Rat Dr. Sträter, Düsseldorf	52
632	Die Himmelfahrt Mariä Besitzer: Landgerichtsrat Lissauer, Düsseldorf	52
633	Maria als Himmelskönigin Besitzer: Frau D. Bicheroux, Düsseldorf	52
634	Madonna, Zeichnung Besitzer: Geh. Justizrat Euler, Düsseldorf	52
	JACOBS, Alice, Düsseldorf. K. R.	
635	Herrenbildnis Besitzer: W. Vogelsang, Dortmund	34

JAECKEL, Willy, Berlin

- 636 Auferstehung * 45
 637 Selbstporträt * 16

JANS, P. Petrus, Düsseldorf. W.

- 638 Gethsemane 56

JANSSEN, Peter †, Düsseldorf

- 639 Bildnis E. Dücker 10
 Besitzer: Frau Prof. E. Dücker, Düsseldorf

JERNBERG, Olof, Berlin

- 640 Nordischer Sommerabend * 15
 641 Waldweg im Frühling * 15
 642 Herbstlicher Wald * 15
 643 Alte Eichen am Strande * 15
 644 Badeplatz Schwedische Küste * 15
 645 Weg am Waldrand 15
 646 Sonniger Morgen am Graben 15
 647 Schneelandschaft 15
 Nr. 645 bis 647 Besitzer: Geh. Sanitätsrat Dr. Feldmann, Düsseldorf
- 648 Motiv aus Angermund 15
 Besitzer: Adolf Lins, Düsseldorf
- 649 Aus der Bretagne 15
 Besitzer: Prof. E. Kampf, Düsseldorf
- 650 Flandrische Landschaft * 15
 Besitzer: Galerie Volmer & Dr. Schönemann, Düsseldorf

Kat. Nr. 640 "Nordischer Sommerabend" verk. zu No. 7000.-
an Herrn Carl Blätty, Düsseldorf, Grunerstr. 28

Kat. Nr. 642 "Lynxplinius Wald" verk. zu No. 7000.-
an Herrn Dr. H. Claassen, Darmagen

Kat. Nr. 641 "Waldweg im Frühling" verk. zu No. 7000.-
an Herrn L. Peters, D'dorf-Obercassel, Hofenstra. 11

Kat. Nr. 644 "Landschaft, Tugend. Schrift" verk. z. No. 7000.-
an Herrn J. Breitenstein, D'dorf, Heiserswertherstr.

Kat. Nr. 643 "Alte Eichen am Strande" verk. z. No. 7000.-
an die Künstler-Gilde, Berlin, Potsdamerstr.

Kat. Nr. 643 a "Strandpartie a. Rügen" verk. z. No. 27000.-
an Herrn Ernst Wülfing, Vohwinkel

Kat. Nr. 650 "Flandrische Landschaft" verk. z. No. 100000.-
an Herrn P. Krieger, Düsseldorf, Fussmannstr. 36

Kat. Nr. 663 Mondaufgang " extrakt zu No. 10000.-
an Herrn "Dr. H. Claafsen, Darmagen

Kat. Nr. 662 Ernte " extrakt zu No. 40000.-
an Herrn "Josef Kay, Dinseldorf, Lindenbürgersall

JERNBERG, Olof (Fortsetzung)

651	Sommertag Besitzer: P. Mellmann, Düsseldorf	15
652	Stilleben	15
653	Vorfrühling	15
654	Schneestimmung	15
655	Wassergraben	15
656	Feldlandschaft	15
657	Bruchlandschaft Nr. 652 bis 657 Besitzer: Professor G. Oeder, Düsseldorf	15
658	Am Teich (III) Besitzer: Frau Hugo Haniel, Düsseldorf	15
659	Trüber Wassergraben Besitzer: Frau Franz Haniel, Düsseldorf	15
660	Waldrand Besitzer: H. Nordenberg, Düsseldorf	15
661	Herbstlandschaft mit Schafherde Besitzer: L. Elkan, Düsseldorf	15
662	Ernte * Besitzer: Kunsthandlung Hartmann & Beck Nachf., Düsseldorf	15
663	Mondaufgang *	15
664	Dünenlandschaft Nr. 663 und 664 Besitzer: Lor. Spinrath, Düsseldorf	15
665	Bach im Walde	15
666	Niederrheinisches Dörfchen Nr. 665 und 666 Besitzer: Emil Naber, Rheydt	15
667	Nasser Weg	15

JERNBERG, Olof (Fortsetzung)

668	Hühnerhof	15
669	Golzheimer Heide	15
670	Herbstsonne bei Angermund	15
Nr. 667 bis 670 Besitzer: Paul Naber, Rheydt		

JUNGHANNS, Julius P., Düsseldorf.

K. B. D.

671	Stierkalb ③ *	6
672	Mädchenbildnis mit Hund	7
673	Kriekentenstilleben mit Hund *	7
675	Jägerbildnis	7
Besitzer: Fabrikant Schwietzke, Krefeld		
676	Selbstbildnis	10
677	Gebirgslandschaft	1

JUNGHEIM, Julius, Düsseldorf. W.

678	Vorfrühling *	29
-----	---------------	----

KAEMPFER, Eduard, Breslau

679	Bildnis Schn.	9
Besitzer: Professor Fr. von Wille, Düsseldorf		
680	Bildnis U.	10
Besitzer: Jos. Unkelbach, Düsseldorf		

KAISER, Richard, München

681	An der Ostsee *	5
-----	-----------------	---

Kat. Nr. 678 Vorfrühling "erkauft zu No. 18000.-
von Herrn H. Goecke, Duisburg, Gartenjahr. 39

Kat. Nr. 673 Frikentensilleben "Hund" erk. zu No. 15000.-
von Herrn Dr. Litzmann, Erlangen

Kat. Nr. 671 Stierkalb " erkauft zu No. 100000.-
von Herrn E. W. Engels, Düsseldorf Profanjahr. 39

Kat. Nr. 693, Abendsonne " von Kunst zu No. 7000.-
von Herrn O. Liesenfeld, Düsseldorf, Poststrasse 82

Kat. Nr. 687, Städtchen / Flandern " von Kunst z. No. 40000.
von Herrn Carl Blättery, Düsseldorf, Gymnaststr. 28

Kat. Nr. 694, Herbst " von Kunst zu No. 4000.-
an Herrn Willy Hallmann, Aachen, Maria Theresia Strasse

Kat. Nr. 690, Winter " von A. Kaul von K. zu No. 12000.-
von Herrn "Dunker", Düsseldorf, Lixenstr. 99

Kat. Nr. 684, Zeitungsleserin " von K. z. No. 150000.-
an Herrn Rud. Hinberg, D'dorf Elberfeldenske 4

KALCKREUTH, Leopold, Graf von,
Eddelsen, Kr. Hannover

682 Blick auf das Dorf * 28

683 Frühling im Schwarzwald * 5

KALMAN, Peter, München

684 Zeitungleserin 6

Besitzer: Th. Döink, Düsseldorf

KAMPF, Arthur, Berlin

685 Bildnis Gustav Herzfeld † 10

Besitzer: Frau Gust. Herzfeld, Düsseldorf

686 Kinderbildnis 10

Besitzer: P. Naber, Rheydt

KAMPF, Eugen, Düsseldorf. K. B. D.

687 Städtchen in Flandern * 6

688 KAPPELL, Paul, Stuttgart

689 Damenbildnis * 16

KAUL, August, Kaiserswerth b. Düsseldorf.
F. V.

690 Winter * 36

691 Klarer Wintertag * 30

692 Sommertag * 31

693 Abendsonne, Aquarell * 43

694 Herbst, Aquarell * 36

KAUL, August (Fortsetzung)

696	Frühling am Niederrhein *	35
697	Ponte am Niederrhein, Radierung *	19
697a	Niederrheinisches Dorf, Radierung *	19
697b	Kirchplatz in Kaiserswerth, Radierung *	19
697c	Kirchgasse in Kaiserswerth, Radierung *	19
697d	Überfahrt, Radierung *	19

VON KAULBACH, Fritz August †,
München

698	Bildnis Frau von W.	9
-----	---------------------	---

KAYSER-EICHBERG, Karl, Potsdam

699	Mondnacht *	30
-----	-------------	----

KEHREN, Josef †, Düsseldorf

700	Sitzender Apostel, Zeichnung Besitzer: Städt. Kunstsammlungen, Düsseldorf	51
701	Maria Meeresstern Besitzer: H. Kehren, Krefeld	52

KELLER, Ludwig, Düsseldorf. A. D. K. G.

702	Bildnis Landrichter Dr. O.	10
703	Der Amtmann von Bocholt (M)	10
704	Herr Direktor Sch.	42
705	Herr Redakteur L.	27
706	Herr Bankdirektor G.	34

Kat. N: 699 "Mondnacht" nark. j. 12000.-
an Follender Grossfeld, Düneldorf Reservent. 1719

Kat. Nr. 708, Sommergeister " Kunstverf. zu N. 3000.-
von Herrn Kasz Simon, Düsseldorf, Büffelmarktstr. 30.

Kat. Nr. 718, Winter " Kunstverf. zu N. 15000.-
von Herrn Overbeck, Düsseldorf, Grafenbergerallee 105

Kat. Nr. 711, Inferno " Kunstverf. zu N. 32000.-
von Herrn Willy Reetz, Düsseldorf, Duflostr. 16.

Kat. Nr. 719, "Am Waldbrand" Kunstz. N. 10000.-
von Herrn Bruw Schulz, Hamburg.

Lfd. Nr.

KELLERMANN, Elisabeth, Itzehoe. K. R.

- | | | |
|-----|------------------------------------|----|
| 707 | Rast unterm Baum, Federzeichnung * | 18 |
| 708 | Sommergeister, Federzeichnung * | 54 |
| 709 | Madonna, Federzeichnung | 54 |
| 710 | Verkündigung, Federzeichnung | 54 |
- Besitzer: E. Cappus, Itzehoe

KEMPIN, Kurt, Darmstadt

- | | | |
|-----|-----------------|---|
| 711 | Inferno (III) * | 5 |
|-----|-----------------|---|

KIRBERG, Otto, Düsseldorf. A. D. K. G.

- | | | |
|-----|---------------------------------|----|
| 712 | Holländischer Tanz * | 41 |
| 713 | Interieur Staphorst Nr. 4 * | 34 |
| 714 | Gelbe Stube, Staphorst Nr. 28 * | 40 |
| 715 | Interieur Egmond Nr. 7 * | 34 |
| 716 | Interieur Egmond Nr. 45 * | 34 |

KLEIN-DIEPOLD, Maximilian, Düsseldorf. F. V.

- | | | |
|-----|-----------------------|----|
| 718 | Winter in der Eifel * | 41 |
| 719 | Am Waldrand * | 42 |

KLEIN-KERKOW, Friedr., Düsseldorf. W.

- | | | |
|-----|---------------------|----------|
| 720 | Menschenschicksal * | Vorhalle |
|-----|---------------------|----------|

KLEMM, Walter, Weimar

- | | | |
|-----|------------------------|----|
| 722 | Waldbach * | 22 |
| 723 | Schneesmelze * | 21 |
| 724 | Wattenmeer bei Büsum * | 5 |

	KLINGEN, Richard, Düsseldorf. F. V.	
725	Dörfchen an der Ahr *	31
	KLINGER, Max †, Leipzig	
726	Kreuzigung	49
	KOCH, Josef Anton †, München	
727	Landschaft mit dem Zuge der hl. drei Könige	50
	KOENIG, Heinrich J., Düsseldorf. V. 1904	
729	Aus dem Teutoburger Walde *	27
730	Am Waldbach, Teutoburger Wald *	27
730a	Herbstmorgen *	14
730b	Vor dem Waldgebirge *	14
	KÖHLER, Fritz, Düsseldorf. V. 1904	
731	Herbstmorgen an der Ostsee *	29
732	Niederrheinische Landschaft (M) *	40
733	Am Elbstrand *	30
734	Rheinwiesen *	33
735	Kiesgrube *	40
736	Sandkuhle, Aquarell	37
737	Abend am Brackwasser, Aquarell	19
738	Waldlichtung, Aquarell	37
739	Scheune in Holstein, Kohlezeichnung	19
740	Schiffswerft a. d. Niederelbe, Kohlezeichn.	19
742	Landschaft bei Niederkassel, Kohlezeichn.	19

Kat. Nr. 732. Niederrh. Landschaft "verkauft z. N. 30000.-
an Herrn Dr. Hartwig, Essen

Kat. Nr. 730b. Vor dem Waldgebirge "verkauft z. N. 15000.-
an Herrn Dr. Rummel, Düsseldorf, Langmußstr.

Kat. Nr. 733. Am Elbstrand "verkauft zu N. 35000.-
an Herrn Eskar Rinneberg D'dorf, Grafenberger Allee

Kat. Nr. 735. Kiesgrube "verkauft zu N. 15000.-
an Herrn Otto Haidschuh, D'dorf, Prinz Georgstr. 37

Kat. Nr. 730a. Herbstmorgen "verkauft z. N. 28000.-

" " 729. Aus dem Teutoburger Wald "verk. z. N. 20000.-

" " 724. Wattenmeer "verk. z. N. 20000.-

" " 725. Dörfchen a. d. Ahr " " " 25000.-

an Herrn Franz Pieters, Kaastrich, Boschstraat

Kat. Nr. 731. Herbstmorgen abd. Ostsee "verk. z. N. 130000.-
an Herrn F. a. Grassard.

Kat. Nr. 750 "Der Fischmarkt" verkauft zu H. 60000 -
an Herrn Kurt Frowein, Vöhrwinkel, Villa Hammerstein

Kat. Nr. 747 "Der Brand" verkauft zu H. 18000 -
an Herrn R. Rahmann, D'dorf, Lindemannstr.

Kat. Nr. 751 "Herbstabend im Sauerland" verk. zu H. 25000 -
an Herrn Josef Kay, Düsseldorf, Gintanbürgwall

Kat. Nr. 754 "Apfelblüten" verkauft zu H. 15000 -
an Herrn And. Kunk, D'dorf-Heerdt, Rasmussen 17

Kat. Nr. 752 "Im Vorfrühling" verkauft zu H. 14000 -
an Herrn Heinr. Fischer, D'dorf, Wißmannstr. 10.

Kat. Nr. 756 "Herbstmorgen an der Eifel" verk. zu H. 14000 -
an Herrn Gebh. Schülmann, Essen.

KÖHLER, Fritz (Fortsetzung)

- 743 Im Hamburger Hafen, Tuschezeichnung 19
 743a Landschaft Mönchenwerth 37

KÖHLHOFF, Wilhelm, Berlin

- 744 Stadt am See * 22
 745 Mädchenbildnis * 17
 Nr. 744 und 745 Besitzer: Galerie M. Goldschmidt & Co., Frankfurt a. M.

KOHLSCHNEIDER, Edmund, Düsseldorf. W.

- 747 Der Brand (III) * 30

KOHLSCHNEIDER, Hans, Düsseldorf. K.B.D.

- 749 Triptychon: (III) 11
 Der Zeitlose, Jeremias 12
 Der Schreiber, Baruch 12
 Der Geblendete, Zedekia 12
 750 Der Fischmarkt * 6
 Nr. 750 Besitzer: Galerie Kirberg, Düsseldorf

KOHLSCHNEIDER d. J., Josef, Neuß bei Düsseldorf. K. B. D.

- 751 Herbstabend im Sauerlande * 5
 752 Im Vorfrühling * 27
 753 Am Burggraben 29
 754 Apfelblüten * 26
 755 Rosen 8
 756 Herbstmorgen an der Erft * 29

KOHLSCHHEIN d. J., Josef (Fortsetzung)

758	Montjoie I (M) *	1
759	Montjoie II *	1
760	Burg Eltz, Radierung *	18
761	Hochwasser vor Kaiserswerth, Radierung *	18
762	Mühle an der Lippe, Radierung *	18
763	Winterabend, Radierung *	18

KÖTTGEN, G. A. †, Düsseldorf

763a	Herrenbildnis	10
------	---------------	----

KRAIN, Willibald, Berlin

764	An der Potsdamer Brücke, Lithographie *	19
765	Der Mann im Schatten, Tuschzeichnung *	18
766	Ein bisschen Holz, Kreide *	19

KRAUS, Elisabeth H., Düsseldorf. K. R.

767	Eva und Adam *	24
768	Stilleben, Mohn *	21
769	Madonna *	57

KRINGS, Hugo, Düsseldorf. G.

770	Dorfstraße im Mondschein *	40
771	Steiles Bachufer *	26
772	Eingang ins Dorf *	38
773	Alte Weiden *	35
774	Die Brücke *	29

Kat. Nr. 766 Ein bisschen Holz " verkauft zu No. 350.-
an Herrn Hamburger, Düsseldorf, Gymnasium

Kat. Nr. 740 " Dorfgarre im Kondschein " verkauft zu No. 6000

Kat. Nr. 758 Koutjoi " verkauft zu No. 30000.-
an Herrn Robert Kahrmann D'dorf, Linthausen

Kat. Nr. 771 Steiles Bachufer " verkauft zu No. 6000.-
an Herrn Georg Guran, Stettin, D'ndorf 5

Kat. Nr. 774 Die Brücke " verkauft zu No. 10000.-
an Herrn Dymed. Kaulen, Wevelinghoven

Kat. Nr. 775 " Auf der Weide " verkauft zu No. 7000.-
an Herrn Willekens, Eindhoven

Kat. Nr. 772, Eingang ins Dorf " verkauft zu No. 7000.-
an Herrn Franz Pieters, Naastwich, Boschstraat

Kat. Nr. 775 „Auf der Weide“ verkauft zu No. 7000.-
an Herrn Willekens, Eindhoven, Holland

Kat. Nr. 793 „Vor dem Lokomotivschuppen“ verk. z. No. 15000.-
an Herrn C. Wehler, Aachen, Brundtstraße 24 a.

Kat. Nr. 789 „Ställeben mit Tulpen“ verk. z. No. 10000.-
an Herrn A. Dörenberg, Düsseldorf Bismarckstr. 6.

Kat. Nr. 787 „Gelbe Chrysanthemen“ verkauft zu No. 20000.-
an Herrn L. Horck, D'loof, Haroldstr. 25

I. Ölgemälde, Aquarelle usw.

65

Saal-Nr.

Lfd. Nr.

KROH, Heinz, Köln-Deutz. E.

775	Auf der Weide *	41
780	Straßenbild, Zeichnung *	18
781	Einsamkeit, Zeichnung *	19
782	Windmühle, Radierung *	18
783	Unterhaltung, Radierung *	19

KRONENBERG, J., Düsseldorf

784	Feuerlilien	3
785	Stilleben *	24
786	Komposition *	21

KRÖNER, Magda, Düsseldorf. K. R.

787	Gelbe Chrysanthenen *	41
-----	-----------------------	----

KRUCHEN, Medardus, Düsseldorf. N. R.

788	Klivia *	26
789	Stilleben mit Tulpen *	22
790	Stilleben mit aufgeschlagenem Buch *	14

KRUZWICKI, Hans, Boppard. W.

791	Erftlandschaft *	41
-----	------------------	----

KUHLE, Otto, Düsseldorf. W.

793	Vor dem Lokomotivschuppen *	31
795	Landschaft	34
796	Vor der Fahrt, Aquarell *	37

KUNZ, Hugo, München

797 Meerfahrt *	23
798 Tag und Nacht *	24

KUNZE, Walther, Düsseldorf. G.

799 Herrenbildnis	38
800 Damenbildnis *	26

KÜPPERS, Leo, Düsseldorf. F. V.

801 Mittfasten *	39
802 Apotheker *	40
803 Musikanten *	39

KURTHEN, Josef, Düsseldorf. W.

804 Entwurf zu einem Marienaltar, Mittelstück, Zeichnung	54
805 Entwurf zu einem Marienaltar, links Verkündigung, Zeichnung	54
806 Entwurf zu einem Marienaltar, rechts Heimsuchung, Zeichnung	54
Nr. 804 bis 806 Besitzer: Städt. Kunstsammlungen, Düsseldorf	

KUSCHEL, Max, München

808 Mädchenakt	3
809 Muse	3

Kat. Nr. 802 „Apatfeker“ untkauf zu N. 16 000 -
von Herrn Fritz Sachs, Düsseldorf, Galmfolzstr. 51

Kat. Nr. 801 „Wittfaster“ untkauf zu N. 50 000 -
von Herrn Wase Sölling, Polandseck

Kat. Nr. 803 „Musikanten“ untkauf zu N. 25 000 -
von Herrn Dr. med. Honneth, Essen Bortbeck Arbeitstr. 193

Kat. Nr. 798 „Tag und Nacht“ untk. z. N. 30 000 -
von Herrn Heim. v. Aranzini, Bochum Laarstr. 39

Kat. Nr. 820 Waldweg " verkauft zu M. 12000.-
an Herrn "Willy Kallmann, Aachen, Maria Theresienallee

Kat. Nr. 819 Hochsommer a. Niederth. " verkauft zu M. 16000.-
an Herrn "Dr. W. Schmitz, Duisburg, Land Rhein

Kat. Nr. 821 Winter a. d. Anger " verkauft zu M. 10000.-
an Herrn "Steinhäuser, Obercassel, Luegallee 57

Kat. Nr. 813 Am Balkon " verkauft zu M. 20000.-
an Herrn "Franz Pieters, Naastich, Boschstraat

Kat. Nr. 811 "Hilleben" verkauft zu M. 15000.-
an Herrn "Schieckamp, Duisburg Königsmühlstr. 43.

Lfd. Nr.	I. Ölgemälde, Aquarelle usw.	67 Saal-Nr.
	KUTTER, Josef, München	
811	Stilleben (M) *	25
812	Mädchen im Bett *	17
813	Am Balkon *	25
	KUTTNER, Fritz, Berlin	
814	Porträt meiner Mutter *	19
815	Kaschemme *	18
816	Baumstudie *	18
	LANGE, Karl, Penig	
817	Der Bahnübergang	21
	LAPRADE, J.	
818	Blumenstilleben	3
	LASCH, Hermann, Düsseldorf. F. V.	
819	Hochsommer am Niederrhein *	36
820	Waldweg *	30
821	Winter an der Anger *	31
	LEDERER, Fritz, Berlin	
822	Landschaft *	26
823	Landschaft *	14
	LICHTENBERGER, Hans Reinhold, München	
824	Stilleben *	22
825	Mutter *	22

LIESEGAN, H., Düsseldorf. W.

826	Vor der Kirche *	43
827	Vorfrühling an der Ems *	33
828	Im Klosterhof *	36
829	Alte Häuser *	36
830	Herbst *	34

LINCKER, Ernst, Frankfurt a. Main

831	Der junge Krieger	25
832	Der Namenlose	24

LINDENBERG, Hedwig, Düsseldorf.
K. R.

833	Nach dem Sturm *	34
-----	------------------	----

LINDEMANN, Josef, Düsseldorf. N. R.

834	Roter Krug mit Obstschale *	25
-----	-----------------------------	----

LINS, Adolf, Düsseldorf

835	Bildnis meiner Mutter	10
-----	-----------------------	----

LINZEN-GEBHARDT, Hilde, Weimar

836	Bildnis Heinrich Linzen *	16
-----	---------------------------	----

LOOSCHEN, Hans, Berlin

839	Ballett *	6
-----	-----------	---

Kat. Nr. 829 Alte Häuser " verkauft zu M. 25000.-
an Herrn Friedrich v. Brassard, Godesberg

Kat. Nr. 827 Vorfrühling a. d. Ems " verkauft z. M. 12000.-
an Herrn Carl Römer, Duisburg Lammstraße 1

Kat. Nr. 830 Herbst " verkauft zu M. 25000.-
an Herrn Stein, Düsseldorf, Münsterstr.

Kat. Nr. 828 Im Klosterhof " verkauft zu M. 25000.-
an Herrn Dir. Generaldirektor Jacob, Berlin

Kat. Nr. 826 Vor der Kirche " verkauft zu M. 25000.-
an Herrn Gottfr. Bollig, Düsseldorf, Glockenstraße 16

Kat. Nr. 834 Proter Strug " Obtschale " verk. zu M. 5000.-
an Herrn W. Schneider-Didani, D'dorf, Leinwühlstr. 6

Kat. Nr. 839 Ballett " verkauft zu M. 70000.-
an Herrn Rud. Hirberg, D'dorf, Elberfelderstraße 4

Kat. Nr. 840 Nebelweiben am Katterhorn " verkauft zu No. 45000.-
" " 849 Kapuziner Kresse " " " 3500.-
an Herrn Friedrich à Brassard, Godesberg

Kat. Nr. 852 Mondaufgang / Walde " verkauft zu No. 3000.-
an Herrn V. Funck, Benrath, Tuffballen 62

Kat. 851 " Am Atelierfenster " verkauft zu No. 3000.-
an Herrn Jul. Cahn, Düsseldorf, Charlottenstraße 48

Kat. Nr. 853 Eifelhütten " verkauft zu No. 1600.-
an Herrn Fastrich, Duisburg, Lützferstraße 7

Kat. Nr. 848 Weideplate " verkauft zu No. 3500.-
an Herrn H. Cahn, Düsseldorf, Dürlingstraße 64

Kat. Nr. 862 Aus dem Bergischen " verkauft z. No. 3750.-
an Herrn Richartz, Burscheid, Hühnerstrasse

Kat. Nr. 843 Der Ahnensaal " verkauft z. No. 11000.-
an Herrn Gottf. Bollig, Düsseldorf, Glockenstraße 16

Kat. Nr. 850 Singende Chorknaben " verkauft zu No. 6000.-
an Herrn O. Fleesattel, Düsseldorf, Alt Tempelfort 22

Kat. Nr. 841 Weltfern " verkauft zu No. 25000.-
an Herrn E. Deglerke, Brandkott. 44

I. Ölgemälde, Aquarelle usw.

69

Lfd. Nr.

Saal-Nr.

MACCO, Georg, Düsseldorf. F. V.

840	Nebeltreiben am Matterhorn *	34
841	Weltfern, Spitzbergen *	32
842	Tempel der Feueranbeter *	39
843	Der Ahnensaal, Tempera *	34

MARX, Gustav, Düsseldorf. W.

844	Rückkehr von der Jagd Besitzer: J. Ring, Düsseldorf	43
845	Abendfrieden	31
846	Flucht vor dem Gewitter Nr. 845 und 846 Rheinischer Privatbesitz	31

MASSAU, Edmund, Düsseldorf. F. V.

847	Beweinung Christi *	48
848	Weideplatz *	33
849	Kapuzinerkresse *	33
850	Singende Chorknaben *	38
851	Am Atelierfenster *	36
852	Mondaufgang im Walde *	41
853	Eifelhütten, Aquarell	37

MENGHIUS, Eginhard, Düsseldorf. G.

861	Verschneite Gärten *	32
862	Aus dem Bergischen *	27
863	Selbstbildnis *	31

	MERMAGEN, Julius, Elberfeld. G.	
864	Weißer Rosen *	27
865	Maiensonne *	42
866	Jugendlicher weiblicher Akt *	38
	MIESLER, Ernst, Düsseldorf. V. 1904	
873	Höseler Wald, Pastell *	37
874	Flüßchen im Sauerland, Pastell *	37
	MODERSOHN, Otto, Fischerhude bei Bremen	
875	Mondaufgang im Moor *	25
876	Trüber Tag *	25
877	Wintermorgen *	24
	MOLL, Oskar, Berlin	
878	Landschaft *	22
	Besitzer: Galerie M. Goldschmidt & Co., Frankfurt a. M.	
	MÜCKE, Heinrich †, Düsseldorf	
879	Friedensengel	52
	Besitzer: Prälat Dr. Sasse, Düsseldorf	
	MÜHLEN, Hermann, München	
880	Kreuzigung *	Vorhalle
881	Schmerzensklage *	47
882	Pietà *	Vorhalle
883	Sebastian *	47
884	Ruhende Frauen *	13

Kat. Nr. 874 Klüßeln im Luerland "verkauft zu 16 650.-
an Herrn Dr. Wallenstein, Aachenbachstr. 138

Kat. Nr. 876 Trüber Tag "verkauft zu 16. 750.-
an Herrn "Dr. Butz, Hagen

Kat. Nr. 875 "Mondaufgang im Moor" verkauft zu 16. 9000.-

Kat. Nr. 864 "Weiße Rosen" verkauft zu 16. 8000.-
an Herrn Römer, Staatsanwalt Duisburg, Lennestr. 1.

Kat. Nr. 873 "Lösele Wald" verkauft zu 16. 800.-
an Herrn "Dunker, Düsseldorf, Larkampstr. 99

Kat. Nr. 864 ~~"Weiße Rosen"~~ ^{Kaisersonne} verkauft zu 16. 10000.-
an Herrn "Tillemanns, Grefeld, Glockenplatz 16

Kat. Nr. 894 "Die ersten Rosen" versch. z. 16. 25000.-
an Herrn "Gottfr. Bollig, D'dorf, Gloskampfa. 16

Lfd. Nr.	I. Ölgemälde, Aquarelle usw.	71 Saal-Nr.
MÜHLEN, Hermann (Fortsetzung)		
885	Gebirgslandschaft *	21
886	Schneesmelze *	21
887	Bahndamm *	21
MÜHLIG, Hugo, Düsseldorf. F. V.		
888	Pflügender Bauer	34
889	Vesper	34
890	Aus Hessen	34
891	Schimmel auf der Weide	34
892	Eifellandschaft	34
893	Herbst	34
MÜHRMANN, Ludwig, Dresden		
894	Die ersten Rosen *	36
MÜLLER, Andreas †, Düsseldorf		
895	Madonna, Zeichnung	52
896	Kopf der hl. Cäcilie aus der Apollinaris- kirche, Aquarell	52
897	Heilige Familie	52
898	Madonna mit Heiligen u. Stiftern, Zeichn. Besitzer: Landgerichtsrat Lissauer, Düsseldorf	52
MÜLLER-EWALD, Koblenz		
899	Beweinung, Monotypie *	20
900	Rote Segel, Monotypie *	18

MÜLLER-EWALD (Fortsetzung)

- 901 Blatt 6 aus der Folge „Passion“, Rad. * 20
 902 Selbstbildnis, Radierung * 18

MÜLLER, Karl †, Düsseldorf

- 903 Die Verkündigung 50
 Besitzer: Städt. Kunstsammlungen, Düsseldorf
- 904 Verkündigung 51
- 905 Abendmahl, Kreidezeichnung * 52
 Nr. 904 und 905 Besitzer: Galerie Dr. H. Burg, Köln
- 906 Petrus, Zeichnung 52
- 907 Maria, Zeichnung 52
 Nr. 906 und 907 Besitzer: Geh. San.-Rat Dr. Sträter, Düsseldorf
- 908 Madonna 52
 Besitzer: Geh. Justizrat Euler, Düsseldorf
- 911 St. Andreas, Zeichnung 52
- 912 Hl. Catharina, Zeichnung 52
 Nr. 911 und 912 Besitzer: Geschw. Müller, Düsseldorf
- 914 Madonna, Zeichnung * 52
 Besitzer: Kunsthandlung A. Behrens, Düsseldorf

MÜLLER-MASSDORF, Julius, Düsseldorf. F. V.

- 915 Teppichflickerinnen * 38
- 916 Mokka-Stunde * 31
- 917 Motiv aus Düsseldorf, Pastell * 42
- 919 Promenade des Anglais, Nizza, Pastell * 18

Kat. Nr. 917 Motiv aus D'dorf "ser. R. zu N. 4500.-
" " 915" Teppichflickerinnen " " 15000.-
an Frau Winterhoff, D'dorf, Cavalleriestr. 72

Kat. Nr. 916 Kokkastunde "ser. R. zu N. 10000.-
an Herrn D. Nordbeck, Enschede, Rembrandtlaan

Kat. Nr. 919 Promenade des Anglais "ser. R. zu N. 4000.-
an Herrn C. Deglerk, Düsseldorf, Cranachstr. 47

Kat. Nr. 923 "Spiel" verk. zu No. 30000.
an Herrn E. Venhaus, Düsseldorf, Friedrichsallee 57

Kat. Nr. 926 "Romeo u. Julie" verk. zu No. 25000.-
an Herrn "Döhner, Lethmathe

Kat. Nr. 922 "Münchener Atelierfest" verk. zu No. 25000.-
an Herrn Frank Pieters, Naastrich, Boschstraat

Kat. Nr. 936 "Mädchen u. Papagei" verk. zu No. 10000.-
an Herrn Dr. Bruns, Duisburg, Sonnensall 19

Kat. Nr. 933 "Venedig an der Lattere" verk. zu No. 15000.-
an Herrn Herm. v. Bramini, Bochum, Lärerstr. 39

Kat. Nr. 936 "Mädchen mit Papagei" verk. zu No. 10000.-
an Herrn Dr. Bruns, Duisburg, Sonnensall 19

I. Ölgemälde, Aquarelle usw.

73

Lfd. Nr.

Saal-Nr.

MÜNZER, Adolf, Düsseldorf. K. B. D.

920	Bacchantenzug Privatbesitz	1
921	Bacchanal *	1
922	Münchener Atelierfest *	1
923	Spiel *	1
924	Die Nacht	1
925	Mädchenbildnis (III)	1
926	Romeo und Julie *	1
927	Siegfrieds Tod	1
928	Tanzteufel I, Tempera *	8
929	Tanzteufel II, Tempera *	8

MURDFIELD, Karl, Düsseldorf. V. 1904

930	Waldrand	40
-----	----------	----

NAAGER, Franz, München

931	Der Maler und sein Modell *	17
932	Der Bildhauer und sein Modell *	22
933	Venedig an der Zattere *	21

NAUEN, Paul, Düsseldorf

934	Bildnis Clemens Buscher † Besitzer: Frau Professor Cl. Buscher, Düsseldorf	9
-----	---	---

NEUGEBAUER, Rudolf, Münster. N. R.

935	Porträt meiner Frau	22
936	Mädchen mit Papagei *	23
937	Licht, 6 Radierungen *	19

NEUMÜLLER, Else, Düsseldorf. K. R.

938	Bildnis der Frau Rittmeister C., Pastell	31
939	Bildnis Lolotte, Pastell	32
940	Prinzeßchen, Pastell *	39
941	Das Mützchen, farbige Zeichnung	37

NIESSEN, Johannes †, Köln

942	Christus am Ölberge, Zeichnung *	52
	Besitzer: Galerie Dr. H. Burg, Köln.	
943	Engel	52
944	Engel	52
	Nr. 943 u. 944 Besitzer: Prälat Dr. Sasse, Düsseldorf	

NISSL, Rudolf, München

945	Weibliches Bildnis	6
	Besitzer: Th. Döink, Düsseldorf	

NOBIS-WICHERDING, Heinrich, Düsseldorf. A. D. K. G.

946	Altes Städtchen *	34
947	Im Sonnenlicht *	28
948	Mondschein, Radierung *	19
949	Wassermühle, Radierung *	19
950	Die gotische Stadt, Radierung *	19
951	Birken, Radierung *	19
952	Mühle, Radierung *	19

Kat. Nr. 946. "Altes Städtchen" verkauft zu No. 12000.-
an Herrn Arthur Gothe, Hölz-Klettenberg, Fürstentum Waldeck

Kat. Nr. 940. "Prinzesschen" verkauft zu No. 6500.-
an Frä. "Friede-Kalten, Krefeld, Untermyndstr. 75

Kat. Nr. 947. "Im Sonnenlicht" verkauft zu No. 6000.-
an Herrn L. Salzmann, D'dorf.

Kat. Nr. 956 "Stillter Winkel" verkauft zu H. 5500.-
an Herrn Friedrich a' Brassard, Godesberg

Kat. Nr. 959 "Niederth. Ebene" verkauft zu H. 15000.-
an Herrn E. Neuhans, Düsseldorf, Kürstlingswall

Kat. Nr. 961 "Am Niederrhein" verkauft zu H. 30000.-
an Herrn "Droste", Düsseldorfer-Feibung

Kat. Nr. 988, "Sommerabend" verkauft zu H. 25000.-
an Herrn Anton Tencer, Nimwegen.

Lfd. Nr.	I. Ölgemälde, Aquarelle usw.	75
		Saal-Nr.
	NOLLET, Jean M., Düsseldorf. A. D. K. G.	
953	Damenbildnis	35
954	Straße in Gerresheim, Radierung *	19
955	An der Brücke, Radierung *	19
	NORDENBERG, Henrik, Düsseldorf. F. V.	
956	Stiller Winkel *	31
	NOTTHOFF, Hugo, Traar b. Krefeld. E.	
957	Sommertag *	42
958	Sommerabend *	36
959	Niederrheinische Ebene *	33
960	Abendstille *	42
961	Am Niederrhein *	29
	OLIVIER, Ferdinand †, Berlin	
962	Christus und die Samariterin	50
963	Christus, Aquarell	51
	Nr. 962 und 963 Besitzer: Städt. Kunstsamm- lungen, Düsseldorf	
	OPFER, Gustav, Düsseldorf. G.	
964	Bildnisstudie *	11
965	Herrenbildnis	10
966	Bildnis Frau Ewer	38
967	Bildnisstudie, Pastell	32
968	Damenbildnis, Pastell *	31

OPPENHEIM, Moritz Daniel †, München

- 969 Verstoßung der Hagar 50
Besitzer: Städt. Kunstsammlungen, Düsseldorf

ORLOWSKY, L., Düsseldorf

- 970 Selbstbildnis 3
971 Bildnis Maler Richard Sohn † 10

OVERBECK, Friedrich †

- 972 Ostermorgen 50
973 Jairi Töchterlein, Zeichnung 51
Nr. 972 und 973 Besitzer: Städt. Kunstsamm-
lungen, Düsseldorf

OTTO, Heinrich, Düsseldorf. W.

- 974 Sonniger Herbsttag * 32
975 Schafe in der Morgensonne * 32
976 Schafe im Pferch * 29
977 Der Tannenwald, Radierung * 19
978 Das Malerdorf Willingshausen, Radierung * 19
979 Schafe durchs Gehölz ziehend, Radierung * 19
980 Ausziehende Herde, Radierung * 19
981 Hafenbild aus Duisburg, Radierung 19

OTTO, Luise, Düsseldorf. K. R.

- 982 Oelstudie M. D. * 41

OTTO, Rudolf, Dresden

- 983 Blick nach meiner Heimat * 40

Kat. Nr. 974 Sonniger Herbsttag "KunstK. zu No. 6000.-
von Herrn "H. O. Kimer, Dortmund, Johann-Dagobert

Kat. Nr. 983 Blüte auf einem Baum "KunstK. zu No. 35000.-
von Herrn E. A. Schroeder, Essen, Tiefenbühlstraße 10

Kat. Nr. 976 Schafe im Pferch "KunstK. zu No. 10000.-
von Herrn Fritz Lohbe, Bresfeld, Uexküllstraße.

Kat. Nr. 975 Schafe in der Morgensonne "KunstK. z. No. 5000.-
von Herrn Bruno Schulz, Hamburg, Kundsbergendamm

Kat. Nr. 1000 Rote Äpfel " verkauft zu Mk. 12000.-
an Herrn Dr. Hofschlaeger, Grefeld, Ostmarsall 39

Kat. Nr. 1008 Aus den 4 Jahreszeiten "Winter" verkauft zu Mk. 25000.-
an Herrn Ernst Engelhardt, Düsseldorf, Küfllersgasse 45.

Kat. Nr. 1006 Stilleben " verkauft zu Mk. 23000.-
an Herrn Ernst Engelhardt, D. Dorf, Küfllersgasse.

Kat. Nr. 1011 Vorfrühling im Broeltal " verkauft zu Mk. 15000.-
an Herrn E. Neuhans, Düsseldorf, Linsensmarsall 57.

Kat. Nr. 997 Tomaten in blauer Schüssel " verkauft zu Mk. 17000.-
an W. Kartini für H. Werth, Duisburg, Linsensmarsall

Kat. Nr. 1005 Winterlandschaft " verkauft zu Mk. 15000.-
an Herrn A. Grütering, Bonn

Kat. Nr. 999 Topf m. grünen Äpfeln " verkauft zu Mk. 15000.-

Kat. Nr. 998 Krug u. Milchschale " verkauft zu Mk. 15000.-
an Herrn L. Hübbert, Düsseldorf, Duisburgerstr. 35

Kat. Nr. 997a " Äpfel " verkauft zu Mk. 12000.-
an Herrn E. Heubert, D. Dorf, Dyllstraße 50

PAGENSTECHER, Wolfgang, Düsseldorf. V. 1904

990	Bildnisstudie	37
991	Italienische Frauen *	41
992	Das Tongefäß *	41
993	La conca *	34
994	St. Michael, Mosaik	Ehrenhof

TE PEERDT, Ernst, Düsseldorf. K. B. D.

997	Tomaten in blauer Schüssel *	1
998	Krug mit Milchschale *	1
999	Großer Topf und grüne Äpfel *	1
1000	Rote Äpfel *	1
1002	Stilleben mit Tomaten	3
1003	Stilleben mit Äpfeln	3
1004	Stilleben, Kriegsfrühstück	3

PEINER, Werner, Düsseldorf

1005	Winterlandschaft *	25
1006	Stilleben *	30
1007	Kain *	22
1008	Aus den vier Jahreszeiten, Winter *	25
1009	Stilleben II mit blühender Kaktee *	22

VON PERFALL, Erich, Düsseldorf. V. 1904

1010	Der starre Bach *	27
1011	Vorfrühling im Bröltal *	29
1012	Aus dem Bergischen *	41

PETERSEN, Walter, Düsseldorf.

A. D. K. G.

- | | | |
|------|--|----|
| 1013 | Geheimrat v. O.
Besitzer: Geh.-Rat von Oswald, Coblenz | 32 |
| 1014 | S. K. H. Prinz Wilhelm Viktor v. Preußen,
Pastell
Besitzer: Prinz Ad. von Preußen, Homburg | 10 |
| 1015 | Frau Generaldirektor H., Pastell
Besitzer: Gen.-Dir. Dr. Haßlacher, Duisburg-
Ruhrort | 9 |
| 1016 | Frau Bankier Sch., Pastell | 9 |

PFANNSCHMIDT, Ernst, Berlin

- | | | |
|------|---------------------|----|
| 1017 | Verleugnung Petri * | 57 |
| 1018 | Verkündigung * | 57 |

PFEIFFER-CALW, Karl, Düsseldorf. W.

- | | | |
|------|----------------------------------|----|
| 1019 | Befreiung * | 13 |
| 1020 | Erwachen 1920 * | 13 |
| 1021 | Natur - Mensch, Mensch - Natur * | 13 |
| 1022 | Heiliger 1918 * | 53 |
| 1023 | Christus spricht zum Volke * | 13 |
| 1024 | Blumenstilleben, Aquarell * | 8 |
| 1025 | Blumenstilleben, Aquarell * | 8 |

PHILIPPI, Peter, Rothenburg, Tauber

- | | | |
|------|----------------|---|
| 1026 | Die Großmutter | 6 |
|------|----------------|---|

Kat. Nr. 1018 Verkündigung "erkauft zu No. 35000.-
an Herrn Willy Hallmann, Aachen, Karlen Trevesienallee

Kat. Nr. 1017 Verleugnung Petri "erkauft zu No. 52000.-
an Herrn Landeshauptmann Dr. Horion, Düsseldorf

Kat. Nr. 1033 "Madonna am See" Kart. Kupf. zu 16. 45000.-
an der Galerie Kirberg, Düsseldorf, Lebensgröße.

Kat. Nr. 1032 "Kleinste Madonna" Kart. Kupf. zu 16. 18000.-
an Herrn Dr. Häberlein, Zürich, Lebensgröße.

Kat. Nr. 1034 "Madonna & Fenster" Kart. Kupf. zu 16. 40000.-
an Herrn W. Schneider Widam, D'dorf, Lebensgröße.

Kat. Nr. 1030 "Bach im Winter" Kart. zu 16. 16000.-
an Herrn Alfred Littmann, Hamburg, Lebensgröße.

Lfd. Nr.	I. Ölgemälde, Aquarelle usw.	79 Saal-Nr.
	PIERSON, Berthold, Berlin	
1027	Optimisten, Lithographie *	20
1028	Mädchenkopf, Lithographie *	19
1029	Seelchen, Lithographie *	19
	PIETZSCH, Richard, München	
1030	Bach im Winter bei Mühl *	1
	PIPPERT, Wilhelm, Essen. V. 1904	
1031	Der verlorene Sohn *	38
	PLENK, Josef, München	
1032	Plaudernde Mädchen (III) *	17
	PLONTKE, Paul, Berlin	
1033	Madonna am See (III) *	49
1034	Madonna am Fenster *	45
	PLÜCKEBAUM, Karl, Düsseldorf. F. V.	
1035	Schlaraffenland	39
1036	Mondaufgang	39
1037	Kinder, Zeichnung	37
1038	Klostergärtchen Fiesole, Zeichnung	19
1040	Schnorrannten, Zeichnung	19
1041	Zwei Blatt Radierungen	20
1042	Bei Florenz, Aquarell	8
1043	Rothenburg, Tempera	37

PLÜCKEBAUM, Meta, Düsseldorf. F. V.

1044	Kinderbildnis	28
1045	Blumen *	39
1046	Hundeporträt, Radierung *	19
1047	Studienblatt, Radierung *	19
1047a	Kätzchen *	19

POCKRANDT, Fritz, Berlin

1048	Sturmgesell, Radierung *	19
1049	Erntezeit, Radierung *	19
1050	Aus alter Stadt, Radierung *	19

POETEN, Leo, Düsseldorf. E.

1051	Damenporträt	31
1052	Kiesgrube *	24
1053	Vorstadt *	30
1054	Tirol *	26
1055	Industrie *	35

POPPE, Georg, Frankfurt a. M.

1056	Maria im Schnee *	49
1057	Bergpredigt *	49
1058	Selbstbildnis *	26

PÖSENECKER, Johannes, Berlin

1059	Der hl. Sebastian, Radierung *	19
1060	Landschaft *	20
1061	Bach bei Agnetendorf *	19
1062	Französische Dorfstraße *	19

Kat. Nr. 1056. Maria im Schnee "ent Raiffz. N. 15000.-
zu Ehren Fritz Lampe, Dortmund, Ostfrieslandweg 22-24

Kat. Nr. 1065 "Feldkühn Skilleben" wertk. zu 16. 2000.-
an Herrn Anst. Bannealt Abegg, Viktoriastr. 5

Kat. Nr. 1066 "Feldkühn u. Wachtelkönig" wertk. zu 16. 2000.-
" " 1068 "Feldhühner im Schnee" wertk. z. 16. 3000.-
an Herrn Anheyer jr. Düsseldorf, Fürstmannstr. 55

Kat. Nr. 1067 "Rheinmöwen" wertk. zu 16. 15000.-
an Herrn E. W. Engels, D'dorf, Propantstraße 39

Kat. Nr. 1072 "Wattenmeer" wertk. zu 16. 5000.-
an Herrn W. Bongartz, Crefeld

I. Ölgemälde, Aquarelle usw.

81

Lfd. Nr.

Saal-Nr.

PREISS, Fritz, Berlin

1063 Universität Berlin, Steinzeichnung * 19

PUCINSKI, Viktor, Düsseldorf. A. D. K. G.

1065 Feldhuhn, Stilleben * 7

1066 Feldhuhn und Wachtelkönig, Stilleben * 7

1067 Rheinmöwen 7

1068 Feldhühner im Schnee 7

PÜTTNER, Walter, München

1069 Waldlandschaft * 25

1070 Heiligenfigur * 45

1071 Stilleben, Spielzeug * 25

PÜTZ, Albert, Düsseldorf. V. 1904

1072 Wattenmeer, Aquarell * 18

RAMBERG, Johann Heinrich †, Hannover

1073 Madonna mit dem Kinde, Zeichnung 51

Besitzer: Städt. Kunstsammlungen, Düsseldorf

RAMBOUX, Anton Johann †, München

1074 Stigmatisierung der hl. Katharina, Zeichnung 51

(Nach einem Wandgemälde von Sodoma in St. Domenico zu Siena)

1075 Entzückung der hl. Katharina, Zeichnung 51

(Nach einem Wandgemälde von Sodoma in St. Domenico zu Siena)

	RAMBOUX, Anton Johann (Fortsetzung)	
1076	Erscheinung der Madonna in den Wolken, Zeichnung (Nach einem Gemälde von Beccafumi in der Akademie zu Siena)	51
1077	Thronende Madonna, Zeichnung (Nach einem Gemälde von Giovanni Sanzio in der Pinakothek in Urbino) 1074 bis 1077 Besitzer: Städt. Kunstsammlungen, Düsseldorf	51
	RASCH, Otto, Weimar	
1078	Aus Weimars klassischer Zeit *	36
	RASENBERGER, Alfred, Düsseldorf. E.	
1079	Treibeis am Niederrhein *	43
1080	Winterlandschaft *	40
1081	Hafen von Travemünde *	30
1082	Landschaft Nr. I, Trüber Tag *	24
1083	Landschaft Nr. II, Rheinufer *	31
	RATH, Helene, Düsseldorf. K. R.	
1084	Morgen am Teich *	34
1085	Kirschblüte am Rhein *	33
1086	Wenn die Sonne untergeht *	35
1087	Heitere Fahrt, Aquarell *	37
1088	Astern, Aquarell *	37
1089	Straße in Rhöndorf, Aquarell *	18
1090	Auf der Insel Grafenwerth, Aquarell *	18

Kat. Nr. 1087, "Lytikus Luft" verkauft zu No. 400.-
an Herrn Graf von Schlieffen

Kat. Nr. 1079, "Freibeis am Niederrhein" verkauft zu No. 30000.-
an Herrn R. Krahrmann, Düsseldorf, Lindemannstr.

Kat. Nr. 1083, "Landschaft" verkauft zu No. 10000.-
an Herrn A. Grothe, Köln/Klettenberg, Einbahrungsbühl

Kat. Nr. 1088, "Asteren" verkauft zu No. 600.-
an Frau Helene Ragen, Eupen

Kat. Nr. 1089, "Straße in Rhöndorf" verkauft zu No. 750.-
an Herrn Welker, Königshof-Crefeld

Kat. Nr. 1086, "Wenn die Sonne untergeht" verkauft zu No. 4000.-
an Herrn Dr. W. Frierigast, Barmen, Ost. Hauptstr. 16.

Kat. Nr. 1080, "Winterlandschaft" verkauft zu No. 55000.-
an Herrn L. Vervoort, D. Dorf, Grünstr. 23

Kat. Nr. 1084, "Morgens am Teich" verkauft zu No. 25000.-
an Herrn Franz Pieters, Naastrich, Boschstraat

Kat. Nr. 1092 Herrensmutter "verkauft zu No. 5000. -
an Herrn Jul. Cahn Düsseldorf, Charlottenstr. 48

Kat. Nr. 1094 Städtebauer "verkauft zu No. 8500. -
an Herrn Robert Frahm, D'dorf Lindemannstr.

Kat. Nr. 1095 Strandbad 7d. Luisenpark "verkauft zu No. 4000. -
an Herrn Heinrich Deibel, Gerresheim, Hauptstr. 175

Kat. Nr. 1098 Rast "verkauft zu No. 8000. -
an Herrn Fritz Reink. Kühner, Essen / R. Kysen Allee

Kat. Nr. 1102 Sankt "verkauft zu No. 10000. -
an Herrn Dir. von Buhse, D'dorf, Hauptstr. 175

Lfd. Nr.	I. Ölgemälde, Aquarelle usw.	83 Saal-Nr.
	RAUPP, Fritz, München	
1091	Alte Bäuerin	35
	RAUSCH, Anton, München	
1092	Herzensmutter *	56
1093	Mater gloriosa *	53
	REETZ, Willy, Düsseldorf. W.	
1094	Städtebauer *	30
1095	Strandbad an der Lausward *	26
1096	Porträt Fr. Kl.	27
1097	Porträtstudie	26
	REIBMAYR, Albert, Kleve. N. R.	
1098	Rast *	26
	REICH-MÜNSTERBERG, Eugen, Berlin	
1099	In der Flußmündung, Lithographie *	19
1100	Der stille Gutshof, Lithographie *	18
1101	Fischerboote im Hafen, Lithographie *	19
	REITZEL, Walter, Darmstadt	
1102	Säntis (III) *	17
1103	Mein Atelier *	24
1105	Kinderbildnis	16
	REUSING, Fritz, Düsseldorf. F. V.	
1106	Meine Mutter	10
1107	Herr August Thyssen	29

REUSING, Fritz (Fortsetzung)

1108	Herr K.	6
1109	Herr Böker	9
1110	Frau v. W., Aquarell	43
1112	Frau B., Ölfarbstift und Kohle *	11
1113	Bildnis Minister Schiffer, Zeichnung *	37
1114	Kleinere Skizzen *	37
1114a	Herrenporträt, Zeichnung	37
1114b	Herrenporträt, „	37
1114c	Damenporträt, „	37
1114d	Dame mit Schleier, Zeichnung	37

REUTER, Fritz, Düsseldorf. W.

1115	Stilleben, Japanische Vase *	40
1116	Stilleben, Leuchter *	35
1117	Porträt Frau B.	34
1118	Alter Mann *	35

RHEIN, Fritz, Berlin

1119	Porträt Elisabeth von Heyking	9
1120	Rosenstilleben *	6

RHOMBERG, August †

1121	Abschied der Rahel, Zeichnung	51
------	-------------------------------	----

[Besitzer: Städt. Kunstsammlungen, Düsseldorf]

RITTERBACH, Wilh., Düsseldorf. A. D. K. G.

1122	Porträt	34
------	---------	----

Kat. Nr. 1118 "Alter Mann" ^{erst Rauff zu H.} 7500.-
an Herrn Berggraf Lievvogel, Aachen, Kreiswallen

Kat. Nr. 1116 "Leuchtet" ^{erst Rauff zu H.} 15000.-
an Herrn H. à Brassard, Godesberg

Kat. Nr. 1115 "Stilleben, Tap. Kase" ^{erst Rauff z. H.} 30000.-
an Herrn van Daelen, Rotterdam

Kat. Nr. 1125 Winter bei Kaiserswerth "mit R. z. 16. 20000.-
von Herrn A. Grotte, Köln-Klettenberg, Einbringung Ballen

Kat. Nr. 1127 Kreuzigung " mit R. z. 16. 30000.-
von Herrn Dir. H. de Vreeke, Eindhoven

Lfd. Nr.

Saal-Nr.

RITZENHOFEN, Hubert, Düsseldorf. N.R.

1123	In der Lambertuskirche *	40
1124	Geißelung Christi *	57
1125	Winter bei Kaiserswerth *	38

ROETING, Julius †, Düsseldorf

1126	Studie zu dem Bilde Grablegung *	44
1127	Kreuzigung *	44
1128	Bildnis Frau Jul. R.	9
1129	Damenbildnis	9
	Nr. 1128 und 1129 Besitzer: Fräulein L. Roeting, Düsseldorf	
1130	Bildnis Ernst Moritz Arndt	9
	Besitzer: Frau E. Roeting, Düsseldorf	
1131	Bildnis C. F. Lessing †	9
1132	Bildnis W. von Schadow †	9
	Nr. 1131 und 1132 Besitzer: Städt. Kunst- sammlungen, Düsseldorf	
1133	Beweinung Christi	44
	Besitzer: Frau E. Roeting, Düsseldorf	

ROHDE, Johann, München

1134	Am Strand	3
------	-----------	---

RUHRIG, Ernst Peter, Düsseldorf. W.

1135	Porträt	28
1136	Entwurf zu einem Hubertusfenster, Aquarell	4

RUHRIG, Ernst Peter (Fortsetzung)

1137	Entwurf zu drei Chorfenstern, Aquarell	4
1138	Entwurf zu einem Hauptaltar	4
1139	Entwurf zu einem Herz-Jesu-Fenster	4
1140	Reiter bei abziehendem Regen *	42

RUPPEL, Lydia, Düsseldorf. K. R.

1141	Stilleben *	22
------	-------------	----

RÜTER, Heinrich, Düsseldorf

1142	Vor Sonnenaufgang in Syrien *	36
1142a	Tuchmarkt im Orient, Aquarell	32

SALOMONN, Karl, Elberfeld. N. R.

1143	Herrenbildnis Rheinischer Privatbesitz.	32
------	--	----

SAMBERGER, Leo, München

1144	Selbstbildnis (III)	9
1145	Bildnis meines Vaters	3
1146	Bildnis G. Hackl	9
1147	Bildnis J. Huber-Feldkirch	3
1148	Bildnis Max Dasio	3
1149	Damenbildnis	3
1150	Studie	3
1151	Bildnis Th. Döink	9

Kat. Nr. 1140 Reiter v. abziehend. Pagen "ser. z. No. 18000.
an Herrn O. Schlegkental, Duisburg, Gymnasist. 8.

Kat. Nr. 1161 Capri " verkauft zu No. 3000.-
an Frau W. Schach, Köln ~~Kaiser Markt~~ Neumarkt 7

Kat. Nr. 1153 Feierabend " verkauft zu No. 18000.-
an Herrn Max Koepe, Düsseldorf, Tiefenstr. 43.

Kat. Nr. 1152 "Gasometer" verkauft zu No. 25000
an Herrn Th. Werth, Duisburg, Sonnensall

Kat. Nr. 1156 "Zwölftausendjahrfeier" verkauft z. 20000.-
an Herrn Thelen, Grefeld

Lfd. Nr.	I. Ölgemälde, Aquarelle usw.	87
		Saal-Nr.
	SANDROCK, Leonhard, Berlin	
1152	Gasometer *	30
1153	Feierabend, Hamburger Hafen *	32
	SCHADOW, W. †, Düsseldorf	
1154	Josef im Gefängnis	52
	Besitzer: Frau G. Ludwig, Düsseldorf	
1155	Glorifikation	52
	Besitzer: Landgerichtsrat Lissauer, Düsseldorf	
	SCHELTE-BRAUKMESS, Karl, Düsseldorf. W.	
1156	Zwölfhundertjahrfeier des hl. Suitbertus im Dom zu Kaiserswerth *	43
	SCHEFFLER, Hermann, Berlin	
1161	Capri, Aquarell *	37
1162	Selbstporträt, Aquarell *	37
1163	Derwisch Tanz, Radierung *	19
1164	Gasse in Kairo, Radierung *	18
1165	Tauwetter, Radierung *	18
	SCHERER, Fritz, München	
1166	Griechische Insel Landschaft *	14
1167	Istrischer Hafen *	14
	SCHIEFELBEIN, Herm., Düsseldorf. W.	
1168	Die Flut *	40
1169	Günter Sch.	38
1170	Letzte Sonne *	30

88	I. Ölgemälde, Aquarelle usw.	Saal-Nr.
Lfd. Nr.		
	SCHIESTL, Matthäus, München	
1172	Künstler und Sorge	3
	SCHINNERER, Adolf, München	
1173	Atelierszene *	14
1174	Lesender *	14
	SCHLICHTING, Max, Berlin	
1175	Gen Amerika *	36
	SCHLOEMANN, Eduard, Düsseldorf. E.	
1177	Arbeit vor der Elbe *	34
1178	Einholen eines Dampfers *	27
1179	Fischerhafen am Abend *	33
1180	Schlepper im Hamburger Hafen, Radierung *	19
1181	Hamburger Hafen, Radierung *	19
1182	Hamburger Zollhafen, Radierung *	19
1183	Fischerboote, Holzschnitt *	18
1184	Alte Häuser, Holzschnitt *	20
	SCHLÜTER, August, Düsseldorf. V. 1904	
1186	Sandwerk, Aquarell *	37
1187	Sturmtag, „ *	37
	SCHLÜTER, Theo, Düsseldorf. A. D. K. G.	
1188	J. N. R. I. *	55

Kat. No. 1179 Fischerhafen am Abend * verkauft zu No. 13000. -
von Herrn Dr. W. Schmitz, Duisburg, Grenz Rhein

Kat. No. 1186 Sandwerk * verkauft zu No. 5000. -
von Herrn Friedr. a. Brassard, Godesberg

Kat. No. 1178 Einholen eines Dampfes * verk. z. No. 45000. -
von Herrn C. Schlegendal, Duisburg, Grenz Rhein

Kat. No. 1187 Sturmtag * verkauft zu No. 4000. -
von Herrn Dr. Rajkowski, Düsseldorf, Grenz Rhein

Kat. Nr. 1190. "Ausfahrt einer Flotte" Kunst R. z. N. 20000
von Lorenz Käse, Thelen, Grefeld, Nordwall 117

Kat. Nr. 1197, "Futelleur" untern. z. N. 8000. -
an Herrn H. Salzmann D. Dorf.

SCHMETZ, Wilhelm, Düsseldorf. A.D.K.G.

1189 Landschaft mit Bach * 26

SCHMIDT, Paul Gustav, Düsseldorf. G.

1190 Ausfahrt einer Flotte im 15. Jahrhundert * 42

SCHMIDT-BONN, Henriette, Düsseldorf. K. R.

1191 Oberbayerische Landschaft, Radierung * 19

1192 Eichen am Abhang, Radierung * 19

1193 Tannenwald, Radierung * 19

1194 Kleine Landschaft, Radierung * 37

1195 Hessische Landschaft, Radierung * 19

SCHMITZ-PLEISS, Karl, Kaiserswerth
b. Düsseldorf. N. R.

1197 Interieur * 24

1198 Sonniger Frühlingslandtag * 26

SCHNEIDER-DIDAM, Wilhelm, Düsseldorf. F. V.

1199 Bildnis Theod. R. (JII) * 9

1200 Bildnis Der alte Herr von B. * 11

1201 Bildnis Herr D. 10

1202 Bildnis Dr. Kl., Pastellzeichnung 9

1203 Bildnis Bildhauer J., Pastellzeichnung * 11

1204 Herr M., Kreiderötelzeichnung * 19

SCHNORR VON CAROLSFELD, Julius †

1205	Flucht nach Ägypten	50
1206	Der Zinsgroschen	50
1207	Samuel salbt Saul, Zeichnung	51
1208	Samuels Berufung und Elis Todesfall, Zeichnung	51
1209	Madonna, Zeichnung	51
1209a	Abschied des Tobias, Zeichnung	51

Nr. 1205 bis 1209a Besitzer: Städt. Kunstsamm-
lungen, Düsseldorf

SCHÖNNENBECK, Adolf, Düssel-
dorf. K. B. D.

1210	Zeitungsleser *	5
1211	Junges Mädchen * Besitzer: Galerie Volmer & Dr. Schönemann, Düsseldorf	10
1212	Der Schläfer, Zeichnung *	19
1213	Der Hypochonder	42
1214	Kartenspieler	1
1215	Bildnis Hofkunsthändler Fr. Bismeyer	9
1216	Selbstbildnis Besitzer H. Wessel, Düsseldorf	11
1217	Herr im Pelzmantel	1

SCHÖPFLIN, Hans, Karlsruhe i. B.

1219	Anbetung der Drei Könige *	48
1220	Die Auferstehung *	56

Tab. Nr. 1219. Anbetung der heilig. drei Könige ^{1000 R. 3.}
16. 130000 -

von Johann Kerb, Ellersfeld

Kat. Nr. 1233 "Pirschender Fuchs" nach R. zu No. 15000.-
von Herrn Willekens, Eindhoven, Holland

Kat. Nr. 1225 "Herbstmorgen" nach R. zu No. 10000.-
von Herrn Fiegler, Elberfeld, Kluserstr. 52

Kat. Nr. 1237 "Tropfstudie" nach R. zu No. 1000.-
von Herrn R. Verwoerd, Düsseldorf, Grünstr. 23

SCHRADER-VELGEN, Karl Hans,
München

1221 Badende Frauen * 25

SCHRAMMEN, Eberhard, Weimar

1222 Feldscheune im Sommer * 24

1223 Norwegische Küstenlandschaft * 24

SCHULTEN, Curtius, Elberfeld. G.

1224 Eifeltal * 14

1225 Herbstmorgen * 24

1226 In den Stöcken „Bergisch Land“, Radie-
rung * 18

1227 Prozession in Mittenwald, Radierung * 18

1228 Betrachtung, Radierung * 20

1229 Gegensätze, Radierung * 20

1230 Inge, die Möwe, Radierung * 20

1231 Nordsee * 41

SCHÜRMAN, Fritz, Düsseldorf. F. V.

1233 Pürschender Fuchs * 41

SCHUSS, Walter, Düsseldorf. E.

1234 Unterhaltung * 35

1235 Blumen am Fenster * 26

1236 Der Dilettant * 41

1237 Kopfstudie, Kreidezeichnung * 37

SCHÜTZE-SCHUR, Ilse, Berlin

- | | | |
|------|---------------------------|----|
| 1238 | Die Zeit, Holzschnitt * | 20 |
| 1239 | Genesung, Holzschnitt * | 18 |
| 1240 | Obdachlose, Holzschnitt * | 20 |

SCHWALBACH, Karl, München

- | | | |
|------|------------------|----|
| 1241 | Versuchung (M) * | 45 |
|------|------------------|----|

SCHWARZ, Robert, Düsseldorf. W.

- | | | |
|------|----------------|----|
| 1243 | Fabrikstraße * | 23 |
| 1244 | Am Hochofen * | 23 |
| 1245 | Blumen * | 17 |
| 1246 | Industrie * | 21 |

SCHWARZER, Edmund, Düsseldorf. F. V.

- | | | |
|------|-----------------------------|----|
| 1247 | Kinderporträt | 35 |
| 1248 | Der Kirschenesser, Aquarell | 36 |
| 1249 | Der lachende Alte, Aquarell | 42 |

SEUFFERT, Robert, Köln

- | | | |
|------|---|----|
| 1250 | Altartriptychon „Weihnachten, Ostern und Pfingsten“ für die katholische Kirche in Flerzheim bei Rheinbach (M) | 44 |
| 1251 | Altarumbau, sechs Bronzeleuchter und metallgetriebene Tabernakeltüren | |

Mat. Nr. 1241, Versuchung ¹⁸⁴⁶ z. 16. 30000.-
in Lyonen van Bruccene, Helles-Brüssel, rue Élise

Kat. Nr. 1252 "Notio aus der Bretagne" erstk. z. 16. 30000.-
an Herrn Gartenbach, Rensdorf, Erbslöherstr. 19

Kat. Nr. 1262 "Interview" erstk. z. 16. 5500.-
an Herrn Römer, Duisburg, Lannast. (Stratbäume)

Kat. Nr. 1267 "Torbole" erstk. z. 16. 40000.-
an Herrn Dr. Werner, Sonderhausen, Stordferrstraße 5

Kat. Nr. 1253 "Altenhof" erstk. z. 16. 24000.-
an Herrn Bruno Schulz, Hamburg, Mühlb. Bürgersteig

Lfd. Nr.	I. Ölgemälde, Aquarelle usw.	93 Saal-Nr.
	SEYLER, Julius, München	
1252	Motiv aus der Bretagne *	1
	SEYPPEL, Hans, Düsseldorf. F. V.	
1253	Altenhof *	35
	SIEKMEYER, Ludwig, Düsseldorf. V. 1904	
1254	Porträt Fräulein M. (M)	9
1255	Porträt Fräulein G.	10
1256	Porträt meiner Schwester	29
1257	Porträt Herr G.	11
	SKARBINA, Helmut, Berlin	
1259	Der Störenfried, Aquarell *	18
	SOHN, Carl Ferdinand †, Düsseldorf	
1261	Bildnis Gräfin Bocholt Besitzer: Städt. Kunstsammlungen, Düsseldorf	9
	SOMMER, Jörg, Düsseldorf. G.	
1262	Interieur *	35
	SPATZ, Wilhelm, Düsseldorf	
1266	Kommet her zu mir Besitzer: E. W. Engels, Düsseldorf.	44
	SPIRO, Eugen, Berlin	
1267	Torbole *	1
1268	Frühstück im Park *	25

SPIRO, Eugen (Fortsetzung)

- 1269 Italienischer Garten * 25
 1270 Auf der Veranda * 25

SPORLEDER, Klara, Düsseldorf. K. R.

- 1271 Herbststurm * 32
 1272 Das zerbrochene Herz * 32
 1273 Die Biene * 32
 1274 Der böse Zahn, Radierung * 37
 1275 Nach der Tat, Radierung * 37

SPRUNG, Hanns, Koblenz

- 1276 Porträt Dr. E. (JII) * 16

STEINHAUSEN, Wilhelm, Frankfurt

- 1278 Die Gattin des Künstlers mit ihrem
 jüngsten Kinde 3
 1279 Christus * 45
 1280 Jesus bei Simcon * 45
 1281 Petrus hört den Hahnenschrei * 45

STEINLE, Eduard †

- 1282 Isaaks Opfer, Zeichnung 51
 1283 Jairi Töchterlein 51
 * Nr. 1282 und 1283 Besitzer: Städt. Kunst-
 sammlungen
 1284 Madonna mit Heiligen und Stiftern,
 Bleizeichnung 52
 Besitzer: Galerie Dr. H. Burg, Köln

Kat. Nr. 1272 "Das zerbrochene Herz" verk. Rauff z. H. 10000.-
" " 1271 " Herbststurm " " " 13500.-
an Herrn Friedrich à Brassard, Godesberg

Kat. Nr. 1274 "Der böse Zahn" verk. Rauff z. H. 600.-
an Herrn E. Goebel, Barmen, Libmann & Pfla.

Kat. Nr. 1273 "Die Biene" verk. Rauff z. H. 9000.-
an Herrn A. Leverkus, Leverkusen

Kat. Nr. 1271 "Herbststurm" verk. Rauff z. H. 13500.-
an Herrn F. à Brassard, Godesberg

Kat. Nr. 1272 "Das zerbrochene Herz" verk. z. H. 16000.-
an Herrn Schüpfel, Münster

Kat. Nr. 1287. Harzstimmung "erkauft zu No. 8000.-
an Herrn Friedrich à Brassard, Godesberg

Kat. Nr. 1288. Der rote Teppich "erkauft zu No. 10000.-
an Herrn A. R. B. Haas, Rotterdam, Katheneserlaan

Kat. Nr. 1298. Quelle "erkauft zu No. 5000.-
an Herrn Tillemanns, Coefeld, Glos-Raufgitz

Kat. Nr. 1286. Birken im Vorprühling "erk. z. N. 20000.
an Herrn A. Tesser, Ninnwegen.

I. Ölgemälde, Aquarelle usw.

95

Saal-Nr.

Lfd. Nr.

	STRATHMANN, Karl, München	
1285	Sturmlandschaft *	36
	STÜBER, Hanny, Düsseldorf. K. R.	
1286	Birken im Vorfrühling *	36
1287	Märzstimmung *	35
1288	Der rote Teppich *	32
	VON STUCK, Franz, München	
1289	Kreuzigung	49
1290	Porträt meiner Frau (III)	9
	SURREY, Paul, Düsseldorf. A. D. K. G.	
1291	Frühmorgen in den Alpen *	27
1292	Tschingelhorn, Berner Alpen *	34
	TACK, Hubert, Düsseldorf. V. 1904	
1293	Gehöft *	41
1294	Altes Eisen, Farbstiftzeichnung *	18
1295	Telegraphenstangen, Farbstiftzeichnung *	18
1296	Grabenstraße, Farbstiftzeichnung *	8
1297	Kinder, Farbstiftzeichnung *	20
	TEMPLIN, Bernhard, Düsseldorf. G.	
1298	Quelle *	14
1299	Der Heilige *	56
1300	Der junge Recke *	35

96	I. Ölgemälde, Aquarelle usw.	Saal-Nr.
Lfd. Nr.		
	TERNES, August, Düsseldorf. G.	
1302	Kreuzwegstation Rheinischer Privatbesitz	56
	THEDY, Max, Weimar	
1303	Porträtskizze	11
1304	Weiblicher Akt *	31
	THIELE, Otto, Berlin	
1305	Die Nordsee *	36
1306	Fleischverkauf in der Markthalle *	26
	THOMAS, Viktor, München	
1308	Rotnasiger *	6
1309	En face in Weiß *	36
1310	Grauer Tag *	42
1311	Weibliches en face	33
	TILLMANNS, Willy, Düsseldorf. G.	
1312	Alte Mühle *	28
1313	Mondaufgang, Radierung *	19
1314	Sommertag, farbige Zeichnung *	8
	TRAMP, Wilhelm, Düsseldorf. E.	
1315	Abendfrieden *	38
1316	Nach dem Regen *	40
1317	Mecklenburgische Landschaft *	33
1318	Vor der Stadt *	28
1319	Herbststimmung *	30

Kat. Nr. 1306 "Nacht dem Regen" Kunstkauf zu Th. 12500.-
an Herrn Friedrich à Brassard, Godesberg

Kat. Nr. 1318 "Vor der Stadt" Kunstkauf zu Th. 5000.-
an Herrn Jul. Bahn, Düsseldorf, Charlottenstr. 48

Kat. Nr. 1314 "Sommerstag" Kunstkauf zu Th. 1800.-
an Herrn Schiffer, Buer, Essenerstr.

Kat. Nr. 1317 "Hecklenburgische Landschaft" Kunstk. z. Th. 8000.-
an Herrn Dr. Szajkowski, Düsseldorf, Profenbüchel

Kat. Nr. 1306 "Fleischverkauf" Kunstkauf z. Th. 15000.-
an Herrn F. Davids, Rotterdam, Gondschesingel

Kat. Nr. 1312 "Aese Wühle" Kunstkauf zu Th. 4000.-
an Herrn Dr. Herz, Schwelm

Kat. Nr. 1304 "Weibl. Akt" Kunstkauf zu Th. 15000.-
an Herrn Dr. Ing. R. Bucke, D'dorf, Spinnmühlstr. 41

Kat. Nr. 1315 "Abendfrieden" Kunstkauf zu Th. 30000.-
an Herrn Geh. Rat Stahl, D'dorf, Geibelstr. 12

Kat. Nr. 1305 "Die Nordsee" Kunstkauf z. M. 25000.-
an Follender Grossfeld, D'dorf, Kasernenstr. 17/19

Kat. Nr. 1320 "Auf der Flucht" verkauft zu No. 1800.-
an Herrn Dr. Imhoff, Essen, Zwickertstr. 57

Kat. Nr. 1322 "Das Nest" verkauft zu No. 5000.-
an Herrn Ratzlaff, Düsseldorf, Kaiserstr. 31^{1/2}

TRÄNKLER, Alfons Maria, Düsseldorf. G.

1320	Auf der Flucht, Aquarell *	22
1321	Landschaft *	31
1322	Das Nest, Aquarell *	24
1323	Kleopatra, Aquarell *	20
1324	Der Storch, Aquarell *	20
1325	Wenn die Störche kommen, Aquarell *	22

TRAUTSCHOLD, W. †, Düsseldorf

1326	Mariannē und Susanne Schneider	9
1327	Bildnis Urgroßvater Schneider	8
1328	Selbstbildnis	8

Nr. 1326 bis 1328 Besitzer: W. Schneider-Didam,
Düsseldorf

TRÜBNER, W. †, Karlsruhe

1329	Bildnis Kunsthändler Karl Haberstock	10
1330	Kreuzigung *	48

Besitzer: Galerie K. Haberstock, Berlin

TÜRCKE, Franz, Berlin

1331	Ostermorgen in der Rhön, Bleistiftzeichnung *	19
1332	Rhöntal, Bleistiftzeichnung *	19

TÜROFF, Paul, Oberkassel b. Bonn. V. 1904

1333	Knabenbildnis	11
------	---------------	----

Besitzer: Dr. Schilling, Bonn

VON UHDE, Fritz †, München

- 1334 Komm, Herr Jesu, sei unser Gast 44
Besitzer: National-Galerie, Berlin

VEIT, Philipp †, Berlin

- 1335 Die beiden Marien am Grabe 50
1336 Madonna mit dem Kinde, Zeichnung 51
Nr. 1335 und 1336 Besitzer: Städt. Kunstsamm-
lungen, Düsseldorf

VETTER, Ewald, Hohenaschau

- 1337 Offenbarung * 53

VEZIN, Fred., Düsseldorf. A. D. K. G.

- 1338 Herrenbildnis * 11
1339 Tauwetter * 5
1340 Interieur * 41

VINNEN, Karl †, München

- 1341 Niederdeutsche Landschaft * 1
1342 Fischerboote in Kuxhaven (JII) * 1
1343 Abendstimmung 43

VOGEL, Werner, Düsseldorf. V. 1904

- 1346 Landschaft bei Honnef * 27
1348 Heidehof, Radierung * 18
1348a Farbige „ * 37

Kat. Nr. 1339 Taunwetter "antiquität zu No. 9000.-
an Herrn Friedrich à Brassard, Godesberg

Kat. Nr. 1341 Niederdeutsche Landschaft "antiquität zu No. 25000.-
an Herrn Leo Labig, Herdecke 7d. Ruhr

Kat. Nr. 1343 Abendstimmung "antiquität zu No. 20000.-
an Herrn W. Trittel, Kaiserswerth

^{Interieur}
Kat. Nr. 1340 Taunwetter "antiquität zu No. 10000.-
an Herrn H. Lübbers, Didorf, Luisenburgerstr. 35

Kat. Nr. 1342 Fischerboote in "Kuchhaven" antik. zu No. 20000.-
an Herrn Wilhelm Vogelsang Lünen 7d. Lippe.

Kat. Nr. 1360 "Sonne u. Gewitterwolken" Marktanz. Nr. 18000.-
an Herrn Fr. Colmann, Rheidt

Kat. Nr. 1357 "Saal im Rathaus zu Münster" Marktanz. Nr. 55000.-
an Herrn R. Wölgarten, Euskirchen

Kat. Nr. 1361 "Wiesenlandschaft" Marktanz. Nr. 18000.-
an Herrn Heim. Boss, Hagen, Lessingstr. 9

Kat. Nr. 1367 "Madonna" Marktanz. Nr. 35000.-
an Herrn van Bruaene, Exells-Grümel

Lfd. Nr.	I. Ölgemälde, Aquarelle usw.	99
	Saal-Nr.	
	VOGTS, Richard, Düsseldorf. F. V.	
1349	Bildnis Frau J. H.	31
1351	Bildnis Herr C.	11
1353	Bildnis Frau Prof. P., Pastell	27
1355	Bildnis Edith W., Pastell	10
	VOLKHART, Max, Düsseldorf. F. V.	
1357	Saal im Rathaus zu Münster	35
1358	Porträt des Prof. Jul. Roeting	10
	Besitzer: Frau E. Roeting, Düsseldorf	
	VOLKHART, Wilhelm †, Düsseldorf	
1359	Daniel bei dem Gastmahl des Belsazar *	44
	VON VOLKMANN, Hans, Karlsruhe i. B.	
1360	Sonne und Gewitterwolken *	31
1361	Wiesenlandschaft *	31
	DE WAAL, Cornelius, Düsseldorf. V. 1904	
1362	Aus meinem Atelier	40
	WACKER, Leonhard, Düsseldorf. G.	
1363	Stilleben mit Gebäck *	22
1364	Stilleben, Gebäck und Pflanze *	25
1365	Gebirgslandschaft *	22
1366	Weiblicher Kopf *	22
1367	Madonna (III) *	45
1368	Bildnis, Radierung *	20
1369	Stud. B., Radierung *	20

100	I. Ölgemälde, Aquarelle usw.	Saal-Nr.
Lfd. Nr.		
	WACKER, Leonhard (Fortsetzung)	
1370	Weiblicher Kopf, Radierung *	20
1371	Mein Vater, Radierung *	20
1372	Madonna, Radierung *	20
1373	Studie, Radierung *	19
1374	Studie, Radierung *	20
	WAGNER, Cornelius, Kaiserswerth. F. V.	
1375	Hamburger Hafen *	28
1376	Abendsonne *	42
1378	Schlepper bei Ruhrort, Lithographie *	37
	WAGNER, Reinhart, Berlin	
1379	Mädchen an einem Wasser *	24
1380	Landschaft *	24
	WAHL, Josef, Düsseldorf. W.	
1381	Porträt	11
1382	Porträt	37
1383	Der Veteran, Bleistiftzeichnung	19
	WALLER, Renz, Düsseldorf. V. 1904	
1388	Kriekente *	7
1389	Dompfaff, Radierung *	37
1390	Fischreiher, Radierung *	7
1391	Eisvogel, Radierung *	19
1392	Nebelkrähen, Radierung *	19
1393	Hühnerhabicht, Radierung *	7

Kat. Nr. 1378 Schlepper bei Puthorst "verk. z. H. 450.-
an Herrn Dr. Schönstedt Nülk./Speldorf, Süßbäumgasse.

Kat. Nr. 1381 Lux Patrouille "verk. z. H. 10 000.-
an Herrn Jul. Kleinberg, Düsseldorf, Lothkeimstr. 17

Kat. Nr. 1375 Hamburger Hafen "verk. z. H. 130 000.-
an Herrn F. Tillemanns, Biefeld-Bockum, Fleckenbüsch

Kat. Nr. 1376 Abendsonne "verk. z. H. 20 000.-
an Herrn Rud. Kunz, D'dorf-Heerdt, Pfingstallee 17

Kat. Nr. 1388 Krickente "verk. z. H. 6 000.-
an Herrn van Daalen Rotterdam

Kat. Nr. 1393 Hühnerhacht "verk. z. H. 10 000.-
an Herrn Dr. Schöwats, D'dorf Mozartstr. 4

Kat. Nr. 1402, Hornlandschaft "mit Kupf. zu 16. 25 000. -
an Herrn "Steinkamp, Duisburg, Original kost 15

WALTENBERG, Heinrich, Elberfeld.

A. D. K. G.

1394	Studienkopf, Radierung *	19
1395	Weite Landschaft, Radierung *	19
1396	Herr W., Radierung *	19
1397	Herr R., Radierung *	19
1398	Herr G., Radierung *	19

WEBER, Otto Friedrich, Elberfeld

1399	Schreitende (M)	17
	Besitzer: Städt. Museum, Elberfeld	
1400	Stilleben *	17
1401	Stilleben *	17

WEISE, Robert, München

1402	Kornlandschaft (M) *	6
1403	Sommerfrische *	30

WEISGERBER, Albert †, München

1404	Kreuzigung	49
	Besitzer: Städt. Museum, Elberfeld	

WEISGERBER, Karl, Düsseldorf. N. R.

1405	Hase im Lager *	7
1406	Wildtaubennest *	7
1407	Eulennest *	7
1408	Junge Eulen	7
1409	Sauhatz, Radierung *	19

WESTENDORP, Fritz, Düsseldorf. W.

1410 Am Löwen-Quai in Brügge * 39

WESTFELD, Max, Düsseldorf. F. V.

1411 Bildnis der Frau Professor D. 35

1412 Bildnis des jungen Herrn F. 11

1414 Die Mutter des Künstlers 31

1415 Lesender Bauer * 29

WEVER, Heinz, Düsseldorf. F. V.

1419 Eisenbahn 26

1420 Blick vom Ständehaus * 6

1421 Altstadtwinkel * 30

1422 Im Herbst * 26

1423 Wintersonne über Altstadt * 27

1424 Buer i. Westf., Radierung * 19

1424a Faustkämpfer, Kreide * 20

1425 Vor einer Obstpresse in Kärnten I,
Kreidezeichnung * 19

1426 Vor einer Obstpresse in Kärnten II,
Kreidezeichnung * 19

1427 Vor einer Obstpresse in Kärnten III,
Kreidezeichnung * 19

1427a In der Straßenbahn, Kreide * 18

1427b Porträtskizze, Kreide * 18

1427c Obstpresse IV, Zeichnung * 19

1427d Obstpresse V, Zeichnung * 19

Kat. Nr. 1415 Lapidäre Säure "entk. zu No. 14000.-
an Herrn Rolf Schlieper, Elberfeld

Kat. Nr. 1410 Am Löwenguai in Brügge "entk. z. No. 15000.-
an Herrn F. Baddin, Düsseldorf, Floßmarktstraße

Kat. Nr. 1420 Leinwand vom Händelstein "entk. zu No. 13000.-
an Herrn F. Davids, Rotterdam, Gondelfapingal 136.

Kat. Nr. 1425 Vor einer Obstpresse "entk. zu No. 1500.-
an Herrn Walter Heymann, Crefeld, Marktplatz 68

Kat. Nr. 1427a "In der Straßenbahn" entk. zu No. 1500.-
an H. B. Rinneberg, Düsseldorf, Grafenbergerallee

I. Ölgemälde, Aquarelle usw.

103

Lfd. Nr.

Saal-Nr.

WIEBUS, Heinz Tillmann, Düsseldorf.

V. 1904

1428 Deutsche Landschaft * 24

WIEGMANN, Alfred, Düsseldorf. G.

1429 Lautenspielerin * 43

1430 Akt am Fenster * 30

1431 An der Ostsee, Akt * 43

WILKING, Erwin, Düsseldorf, W.

1433 Frauen am Meer * 17

1434 Schlacht * 17

1435 Pferde, Aquarell * 8

1436 Christuskopf, Aquarell * 55

WILLE, Bodo, Düsseldorf. W.

1437 Westfälische Küche * 43

1438 Betsaal im Alt-Weiberstift * 27

VON WILLE, Fritz, Düsseldorf. F. V.

1439 Herbstabend an der Mosel * 36

1440 Abendsonne * 30

1441 Reifferscheid * 38

WIMMER, Franz Xaver, Düsseldorf. V. 1904.

1442 Vor der Stadt * 34

1443 Landschaft (III) * 14

1444 Neandertal * 14

104	I. Ölgemälde, Aquarelle usw.	Saal-Nr.
Lfd. Nr.		
	WINGEN, Fritz, Essen. W.	
1445	Landschaft mit dem roten Türmchen *	17
1446	Kleine Pietà Privatbesitz	57
1447	Große Pietà I *	45
1448	Große Pietà II *	45
	WINKLER, Georg, Düsseldorf	
1450	Crux fidelis *	57
	WINTER, Theodor, Düsseldorf. F. V.	
1455	Der Stadtpfeifer *	6
1456	Kind mit Häschen	3
	WINTZEN, Rüdiger, Düsseldorf. A. D. K. G.	
1457	Jagdzug der Diana Besitzer: Herr von Zitzewitz, Düsseldorf	39
2458	Porträt Frl. H. Besitzer: Bankier Hanau, Düsseldorf	27
1459	Schäferidyll *	39
	WISSNER, Max, Regensburg	
1460	Kreuzigung *	48
1461	Grablegung *	48
1462	Auferstehung *	48

Kat. Nr. 1455 "Der Stadtpfeiffer" 2te Aufl. z. No. 13000.
von Hermann Friedrich a Brassard, Godesberg

Kat. Nr. 1459 "Schäferidyll" 2te Aufl. z. No. 10000.
von Hermann Fr. Cunradi, D'dorf-Obercassel, Leost. 9

Kat. Nr. 1465 "Potschimmel u. Rappe" verkauft zu No. 13000.-
an Herrn E. A. Schroeder, Essen, Tefenbar 1/11 10

Kat. Nr. 1466 "Liegen" verkauft zu No. 7000.-
an Herrn H. Piepenberg, Schwinkel, Gummiraftmüllerei

Kat. Nr. 1464 "Bergvieh" verkauft zu No. 45000.-
an Herrn H. van Dallen, Rotterdam

Kat. Nr. 1463 "Spiegelsaal" verkauft zu No. 25000.-
an Herrn Gebr. Schürmann, Essen.

WOLFF-FILSECK, Eugen, München

1463	Spiegelsaal *	26
------	---------------	----

WOLF, Georg, Düsseldorf. N. R.

1464	Bergvieh (III) *	25
------	------------------	----

1465	Rotschimmel und Rappe *	33
------	-------------------------	----

1466	Ziegen *	27
------	----------	----

1467	Kämpfende Stiere, Handdruck *	20
------	-------------------------------	----

1468	Der Morgen, Handdruck *	37
------	-------------------------	----

1468a	Schimmel in stürmischer Landschaft *	20
-------	--------------------------------------	----

1468b	Kühe *	20
-------	--------	----

1468c	Stute mit Fohlen *	20
-------	--------------------	----

WÜLFING, Sulamith, Elberfeld.

A. D. K. G.

1469	8 Blätter Geisterchen, Aquarelle *	20
------	------------------------------------	----

WÜRTEMBERGER, Ernst, Karlsruhe i. B.

1470	Kuhhandel *	34
------	-------------	----

ZAISER, Wilhelm, Düsseldorf. F. V.

1472	Sonnenblumen, Aquarell *	8
------	--------------------------	---

ZIMMERMANN, Ernst, Berlin

1473	Ruhe auf der Flucht *	18
------	-----------------------	----

1474	Samariter	18
------	-----------	----

1475	Schlafendes Mädchen *	20
------	-----------------------	----

1476	Radierungen zu Carmen *	19
------	-------------------------	----

106

I. Ölgemälde, Aquarelle usw.

Lfd. Nr.

Saal-Nr.

ZIMMERMANN, Hans, Düsseldorf. G.

1477	Deutsches Volkslied *	35
1478	Winterkälte *	29
1479	Nachtwerden *	33
1480	Von der holländischen Grenze *	33
1481	Viersener Bahndamm *	35
1482	Hut verloren *	29

VON ZÜGEL, H., München

1483	Kühe am Wasser *	36
------	------------------	----

Besitzer: Galerie Jul. Stern, Düsseldorf

Kat. N. 1477 "Deutsches Volkslied" verk. zu N. 25000.-
von Herrn Carl Woldsiefer, Elberfeld, Wilmersdorf 22

Kat. N. 1483 "Fische am Wasser" verk. zu N. 60000.-
von Herrn van Doelen, Rotterdam

Kat. N. 1478 "Winterkälte" verk. zu N. 12000.-
an v. Brakelstraat Utrecht, Herrn F. K. Huyser.

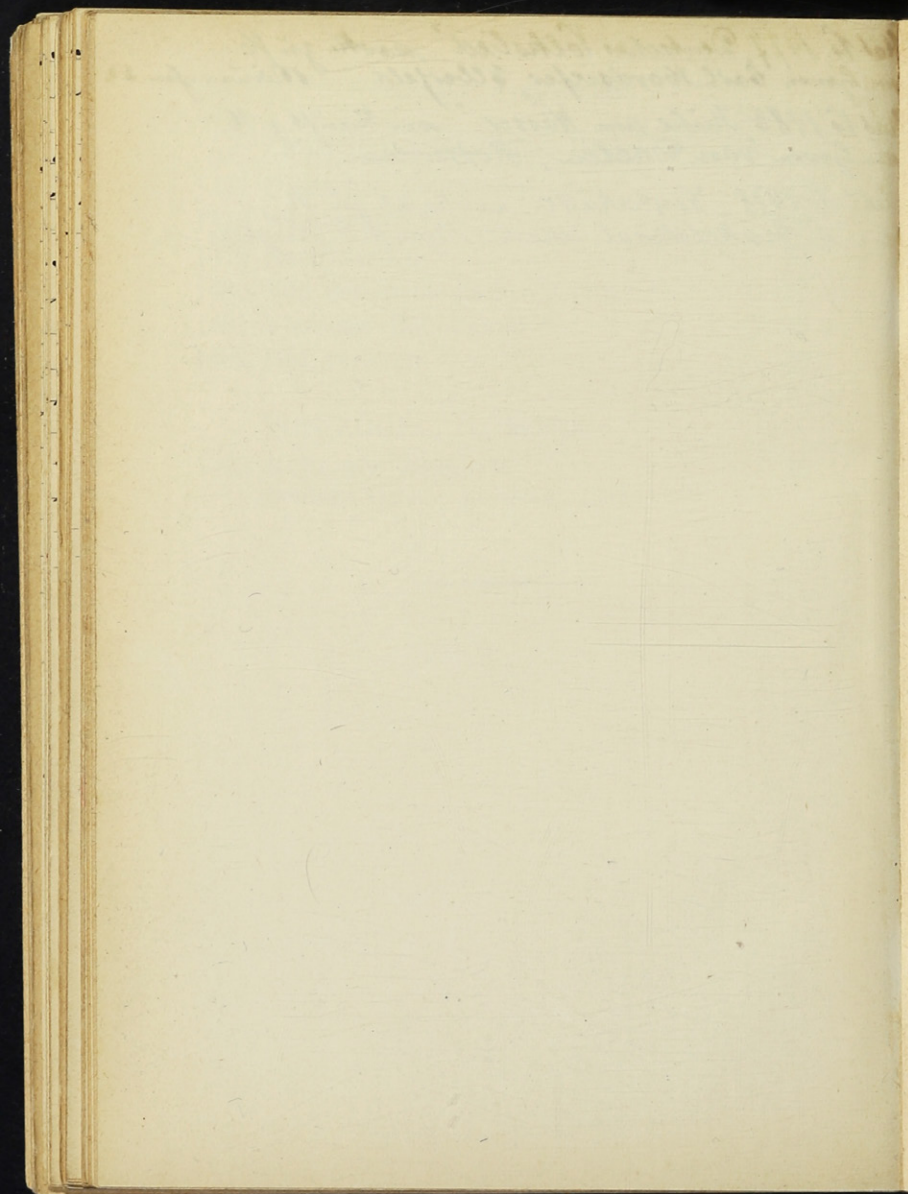

II.
PLASTIK

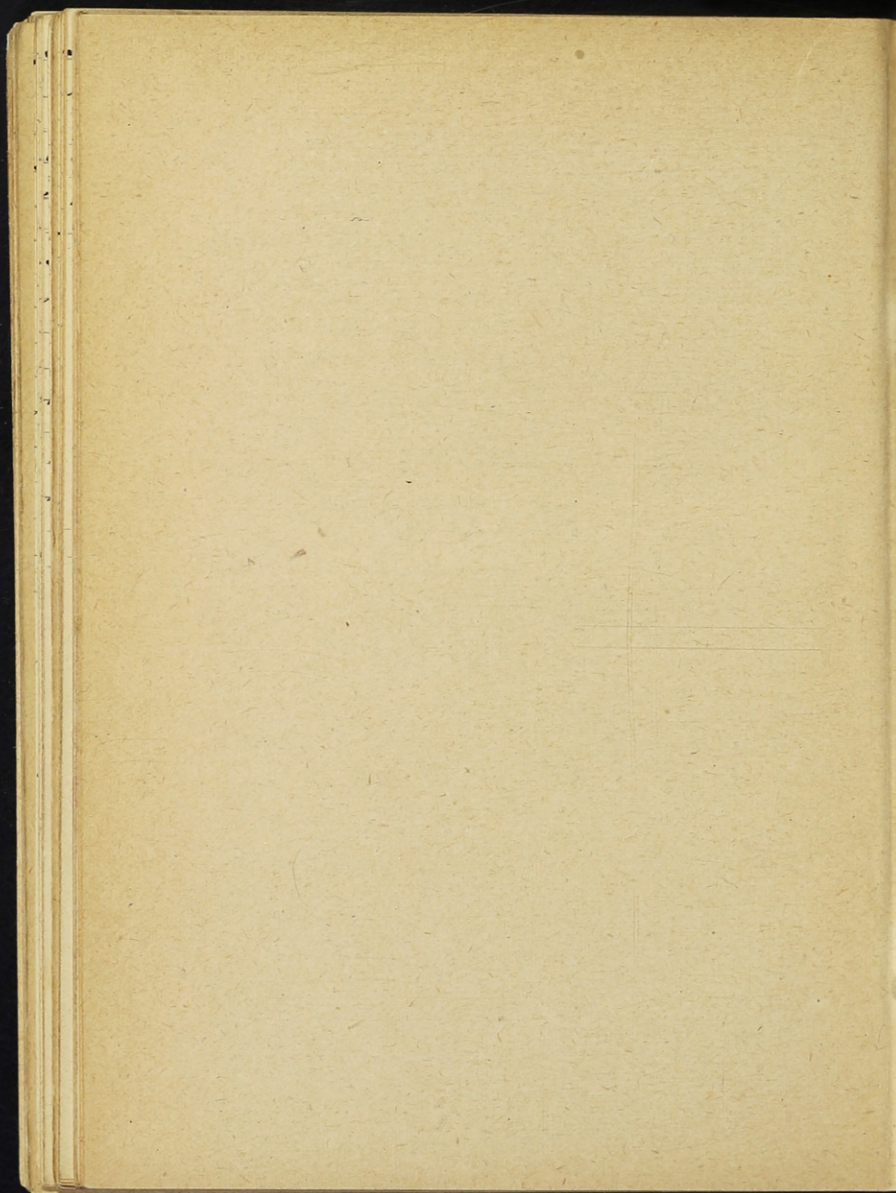

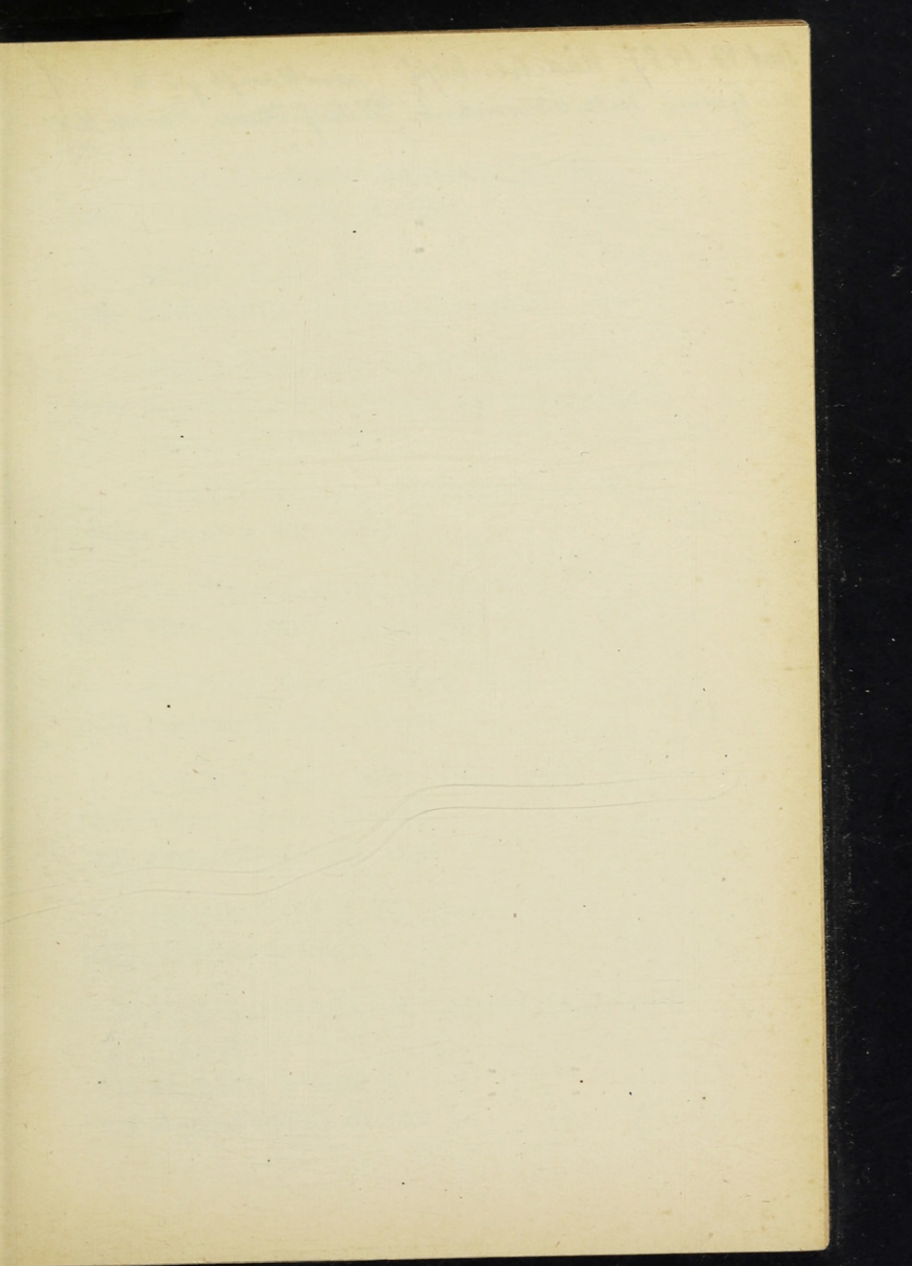

Kat. Nr. 1487 "Mädchenkopf" send Schrift zu No. 2000 -
an Lyman Fritz Burmann, D'dorf-Oberc. Kaiser Wilh. Ring

	BAUER, August, Düsseldorf, D. B.	
1484	Porträtstatuette, Bronze	
	BEHN, Fritz, München	
1485	Bildnisbüste J. Huber-Feldkirch	3
	BERMANN, Cipri Adolf, München	
1486	Männlicher Studienkopf mit rotem Mar- morsockel, Bronze *	9
	BRAUN, Wilhelm, Düsseldorf, D. B.	
1486a	Christus am Kreuz *	56
	CASPAR, Ludwig, München	
1487	Mädchenkopf, Terrakotta *	17
	CAUSIN, Oswald, Neuß. D. B.	
1488	Porträt Ilse R., Bronze	10
	COUBILLIER, Fritz, Düsseldorf. F. V.	
1489	Wiedersehen, Gips (M)	2
1491	Damenbüste, get. Gips	9
	EBBINGHAUS, K., Bonn	
1492	Mädchenstatuette	3
	FLEISCHHACKER, Leopold, Düsseldorf. D. B.	
1493	Halbakt, Bronze *	17
1494	Appassionata, Bronze *	6

FLEISCHHACKER, Leopold (Fortsetzung)

1495	Tänzerin, Bronze *	24
1496	Porträtbüste Frau K., Bronze (JII) Besitzer: M. Klestadt, Düsseldorf	10
1497	Büste in Birnbaumholz, Holz *	10
1498	Abschied, Relief, Kunststein *	37
1499	Trauer, Relief, Kunststein *	37
1500	Die Frau, Relief, Gips *	37

FLOSDORF, Ferdinand, Düsseldorf

1501	Erwachen, Bronze *	24
1502	Auferweckung, Gipsrelief	37

FUNCKE, Lewin, Berlin

1503	Puttenreigen, Bronze *	20
1504	Sandalenbinderin, Bronze *	18

GEIBEL, Hermann, München

1506	Mutter mit Kind, Bronze *	28
1507	Mädchentorso, Terrakotta *	22
1508	Schreitende, getönter Gips *	22

GEORGII, Theodor, München

1509	Bildnis Dr. K. Münch, Terrakotta *	15
1510	Kinderbildnis, Terrakotta *	15
1511	Kruzifix, Bronze und Holz *	56

Kat. Nr. 1503, Puttenreigen "entwerft zu 16. 22000.-
von Herrn Jul. Heineberg, Löblichst. 17

Kat. Nr. 1532 "Der reine Tod" 1^{te} Aufl. zu 16. 4800.-
von Herrn P. Simons, Düsseldorf, Grafenburgerwall

Kat. Nr. 1527 "Aus dem Lieb" 1^{te} Aufl. zu 16. 2500.-
von Herrn J. van Bruanne, Brüssel

GOEBEL, August Wilhelm, Düsseldorf.

D. B.

1512	Erbliiht, Marmor *	2
1513	Zeus und Europa, Bronze *	26
1514	Die Zeit, Bronze *	2

GRASEGGER, Georg, Köln

1515	Merkür, Bronze (M) *	6
1516	Sausewind, Holzschnitzerei *	1
1517	Märchenprinz, Holzschnitzerei *	1

HEILMAIER, Max, Nürnberg

1523	Epitaphium, Bronze	54
1524	Mein Vater, Holzbüste *	9

HEINRICHSDORFF d. J., Willy, Düsseldorf. D. B.

1525	Dackel, Bronze *	31
1526	Kopfstudie, Marmor *	16

HOFMANN, Jakob, Braunschweig

1527	Der arme Hiob, Holz (M) *	45
1528	Elefant, Holz *	26
1529	Büste eines Schriftstellers, Gips *	16

HOLL, Albert, München

1530	Büste, Albertl, Bronze *	17
1531	Büste, Maler Oppenberg, Gips *	16

HORADAM, Ruth, Düsseldorf. W.

1532	Parzival, der reine Tor, Bronze *	3
------	-----------------------------------	---

HOSELMANN, Willy, Düsseldorf. D. B.

- 1534 Elegie, Stein * 2
 1535 Dekoratives Figürchen, Bronze (M) * 3

JAECKLE, Charles, München

- 1536 Büste des Radierers Paul Herrmann, Gips * 24
 1537 Büste Frau W., Römerin * 24
 1538 Weibliche Büste, Forelle * 2

JANSSEN, Karl, Düsseldorf. D. B.

- 1539 Lebensfreude, Bronze * 15
 Besitzer: Kommerzienrat F. Henkel, Düsseldorf

JANSSEN, Ulfert, Stuttgart

- 1540 Mein Gipsgießer, Porträtstudie, Bronze * 6
 1541 Bildnisbüste, Albert Sturm, Bronze 2

JUNGBLUT, Emil, Düsseldorf

- 1543 Porträt meiner Frau, Gipsmodell 10

KÖRSCHGEN, Josef, Düsseldorf. D. B.

- 1544 Kinderbüste, Marmor 10
 Besitzer: Jul. Voßwinkel, Düsseldorf
 1545 Kinderbüste, getönter Gips 10
 Besitzer: M. Simons, Rheda

KRIEGER, Wilhelm, Herrsching

- 1546 Eule, Bronze * 3
 1547 Affe, Bronze * 25
 1548 Affe, Bronze * 35

Kat. Nr. 1547, "Steffe" verkauft zu M 73000.-
an Herrn Dr. R. W. Carl, D'lof Schumannstr. 34

Kat. Nr. 1548, "Steffe" verkauft zu M 14000.-
an Herrn G. van Bruacne, Brüssel.

Kat. Nr. 1535, "Dek. Figürchen" verk. z M 12000.-
an Herrn G. van Bruacne, Elene Brüssel.

Kat. Nr. 1546, "Eule" verk. z M 10000.-
an Herrn G. van Bruacne, Elene Brüssel

Kat. Nr. 1557 "Krucifix" Kunstwerk zu 10. 10000.-
an Herrn "Dr. Wiesner, Düsseldorf, Schleiermacherstr.

Kat. Nr. 1549 "Selbstbildnis" Kunstwerk zu 10. 6000.-
an Herrn "F. Bertram, Coblenz, Wöringstr. 18

VON LANGENMANTEL-REITZEN-
STEIN, Erna, München

1549 Selbstbildnis, Terrakotta * 2

LOHF, Bernhard, Düsseldorf. D. B.

1550 Wiedersehen, Grabmal * Ehrenhof

MARTINI, Wilhelm, Düsseldorf. D. B.

1551 Verzweiflung, getönter Gips * 25

1552 Büste, Marmor 9

1553 Büste, Marmor 9

1554 Grabmal, Stein 37

MENSER, Karl, Bonn

1555 Antonius predigt den Fischen, Gipsmodell
für Holz * 47

1556 Zwei Krippenfiguren, Holz * 47

1557 Kruzifixus, Modell für Holz * 47

1558 Ecce homo, Modell für Holz * 47

1559 Schmerz, Holz * 47

MORMANN, Julius, Düsseldorf. D. B.

1560 Grabmal eines jungen Mannes, Gips-
relief * Ehrenhof

1561 Porträtbüste, Gips * 9

1562 Maske, Terrakotta * 16

MOSELAGE, Fritz, Düsseldorf. D. B.

1563 Damenporträt, Gips 25

	MÜLLER, Heinz, Düsseldorf. K. B. D.	
1564	Mann, Weib, Kind, Modell für ein Steinbild (III)	2
1566	Madonna, Bronze *	48
1567	Knabenbüste, Bronze	10
	NETZER, H., Düsseldorf	
1569	Blitzwerfer, Bronze	3
	PALLENBERG, Josef, Lohausen bei Düsseldorf	
1572	Ruhender Elch, Bronze *	7
1573	Rotstirn, Gazelle, Bronze *	7
1574	Rotstirn, Gazelle, Bronze *	7
1575	Renntier, Bronze *	7
1576	Rehbock, sibirischer, Bronze *	7
1577	Kämpfender Hirsch, Bronze *	7
1578	Bison, Bronze *	7
1579	Königspinguine, Bronze *	7
1580	Pfauhenne mit Jungen, Bronze *	7
1581	Gänsegeier, Bronze *	7
1582	Marabugruppe, Bronze *	7
1583	Bären-Ringkampf, Bronze *	7
	PILZ, Otto, Dresden	
1584	Junger Bär, Eichenholz *	25
1585	Schreitender Leopard, Bronze *	25

Kat. Nr. 1583 "Löstungsmittel" ant. R. zu No. 100000.-
des Herrn Neumeyer Fürth

Kat. Nr. 1574 "Gazelle" ant. R. zu No. 40000.-
" " 1572 "Ruhender Elch" ant. R. zu No. 160000.-
" " 1575 "Renntier" " " " 60000.-
" " 1579 "Königspinguine" " " " 50000.-
" " 1525 "Dackel" " " " 12000.-

des Herrn Franz Pieters, Kaasstrich, Boschstraat 68

Trat. Nr. 1592 Madonna * Kunstz. No. 15000. -
von Herrn Willekens, Eindhoven, Holland

Trat. Nr. 1588 Johannes der Täufer * Kunstz. zu No. 12000. -
von Herrn G. van Bruaene, Helles-Brüssel, rue Elise

II. Plastik

115

Lfd. Nr.

Saal-Nr.

PÖPPELMANN, Bernhard, Düsseldorf. D. B.

- | | | |
|------|-----------------------------------|----|
| 1586 | Der Wächter, Gips * | 17 |
| 1587 | Madonna, Holz * | 47 |
| 1588 | Johannes der Täufer, Holz (III) * | 45 |

RUTZ, Hanns, Düsseldorf. D. B.

- | | | |
|------|---------------------------|----------|
| 1589 | Grabdenkmal, Vision, Gips | Ehrenhof |
|------|---------------------------|----------|

SCHEIWE, Guido, Düsseldorf

- | | | |
|-------|------------------------------|----|
| 1590 | Stehende Figur, Terrakotta * | 17 |
| 1591 | Kauernde Figur, Gips * | 27 |
| 1591a | Stehende Figur | 3 |

SCHNEIDER, Joseph, Düsseldorf. D. B.

- | | | |
|------|-----------------|----|
| 1592 | Madonna, Gips * | 54 |
|------|-----------------|----|

SOMMER, Josef Daniel, Düsseldorf

- | | | |
|------|--------------------------|----------|
| 1593 | Kopf, Holz * | 17 |
| 1594 | Familie, Majolika * | Ehrenhof |
| 1595 | Betende, Gips (III) * | 45 |
| 1596 | Madonna mit Kind, Holz * | 48 |
| 1597 | Madonna, Bronze * | 48 |
| 1598 | Johannes, Kopf, Holz * | 47 |
| 1599 | Klage, Gips * | 45 |

STAMMEN, Peter, Düsseldorf. D. B.

- | | | |
|------|---|----------|
| 1600 | Das zerbrochene Schwert, Knabenakt,
Gips * | Ehrenhof |
| 1601 | In der Sonne, Mädchenakt, Bronze * | 43 |

STEINEL, Jean Paul, München

1602 Weibliche Figur, Bronze * 6

TERKATZ, Peter, Berlin

1603 Knabekopf, Wachs * 6

1604 Porträtbüste, Bronze 2

1605 Versunkenheit, Bronze * 17

ZIESENISS, Rudolf, Düsseldorf. D. B.

1608 Die Blüte, getönter Gips * 12

1609 Erwachen zum Leben, getönter Gips (M) * 12

1610 Tänzerin, Bronze * 6

1611 Bajazzo, Bronze * 6

1612 Susanna, Gips * 10

1613 Kassandra, Bronze * 12

1614 Mutter mit Kind, get. Gips * 12

ZÜGEL, Willy, München

1615 Hammellamm, Bronze * 2

1616 Zicklein, Bronze * 2

1617 Wohlbehagen, Eisbär, Bronze * 3

Kat. Nr. 1616 "Lücklein" wertlos zu Nr. 30000.
von Herrn Arth. Goethe, Köln (Blethenberg, Umgebungsb.
alle)

Kat. Nr. 1615 "Hammellann" wertlos zu Nr. 38000.
von Herrn van Daalen, Rotterdam

Kat. Nr. 1617 "Wohlbehagen" wertlos zu Nr. 20000.
von Herrn van Bruaene, Helles-Brussel, rue Elise

Kat. Nr. 1605 "Versunkenheit" wertlos zu Nr. 6000.
von Herrn "Frank" Delaforgue, Warschallstr. 16

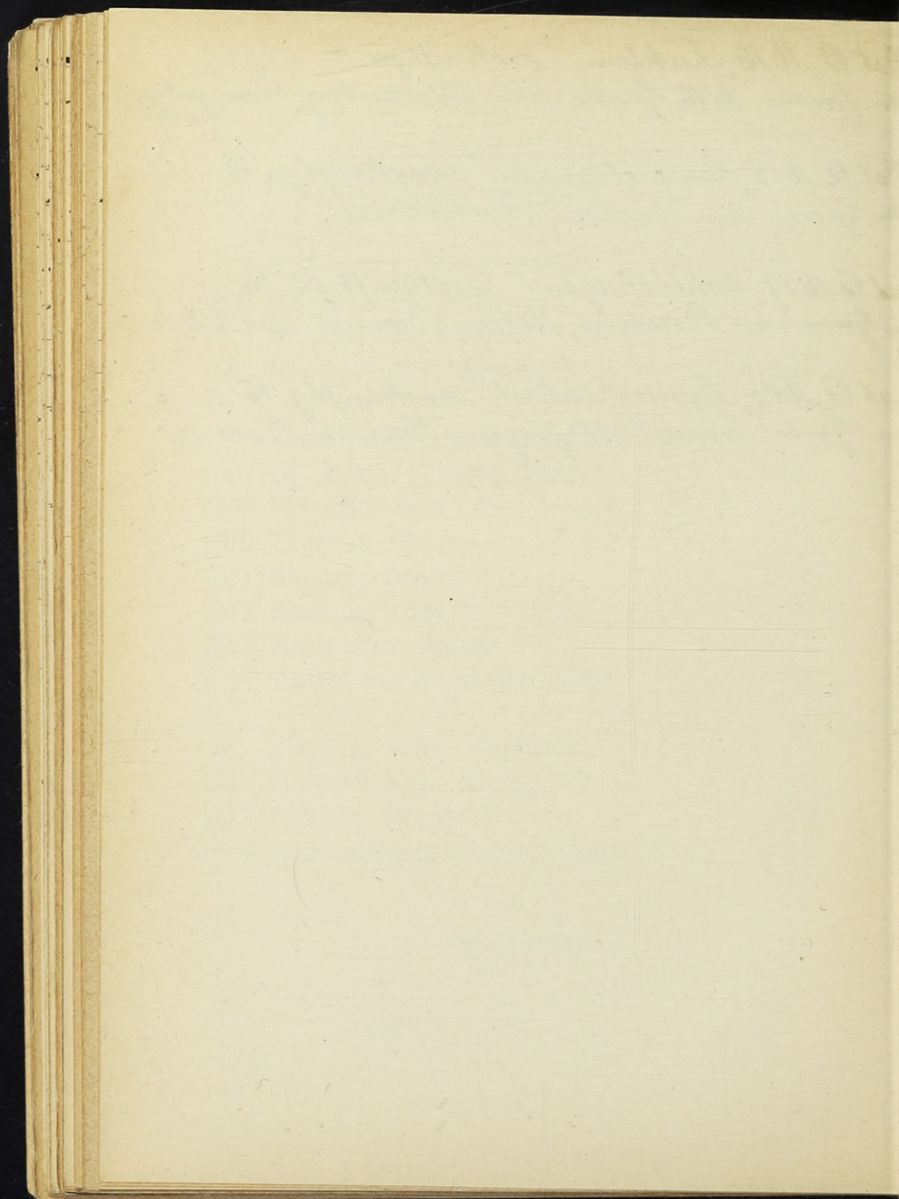

III.
BAUKUNST

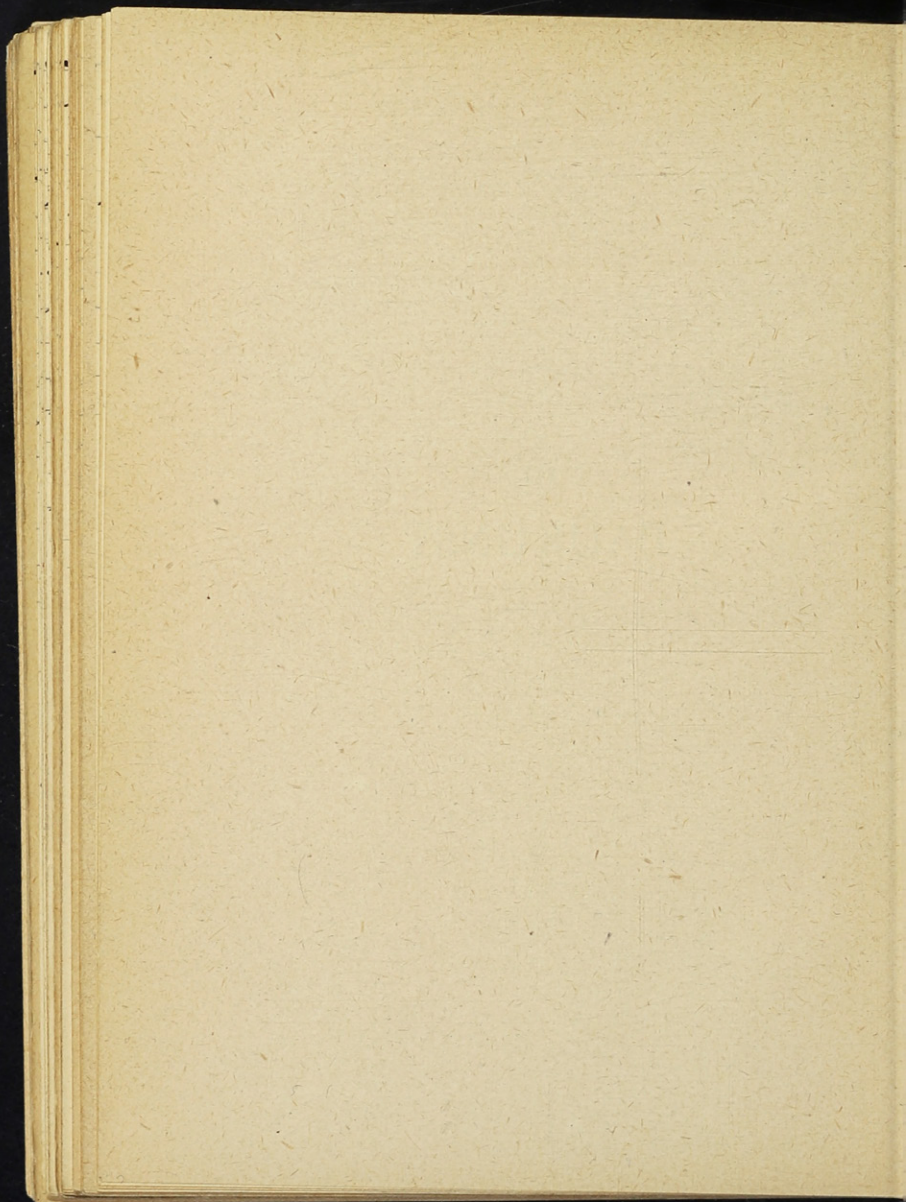

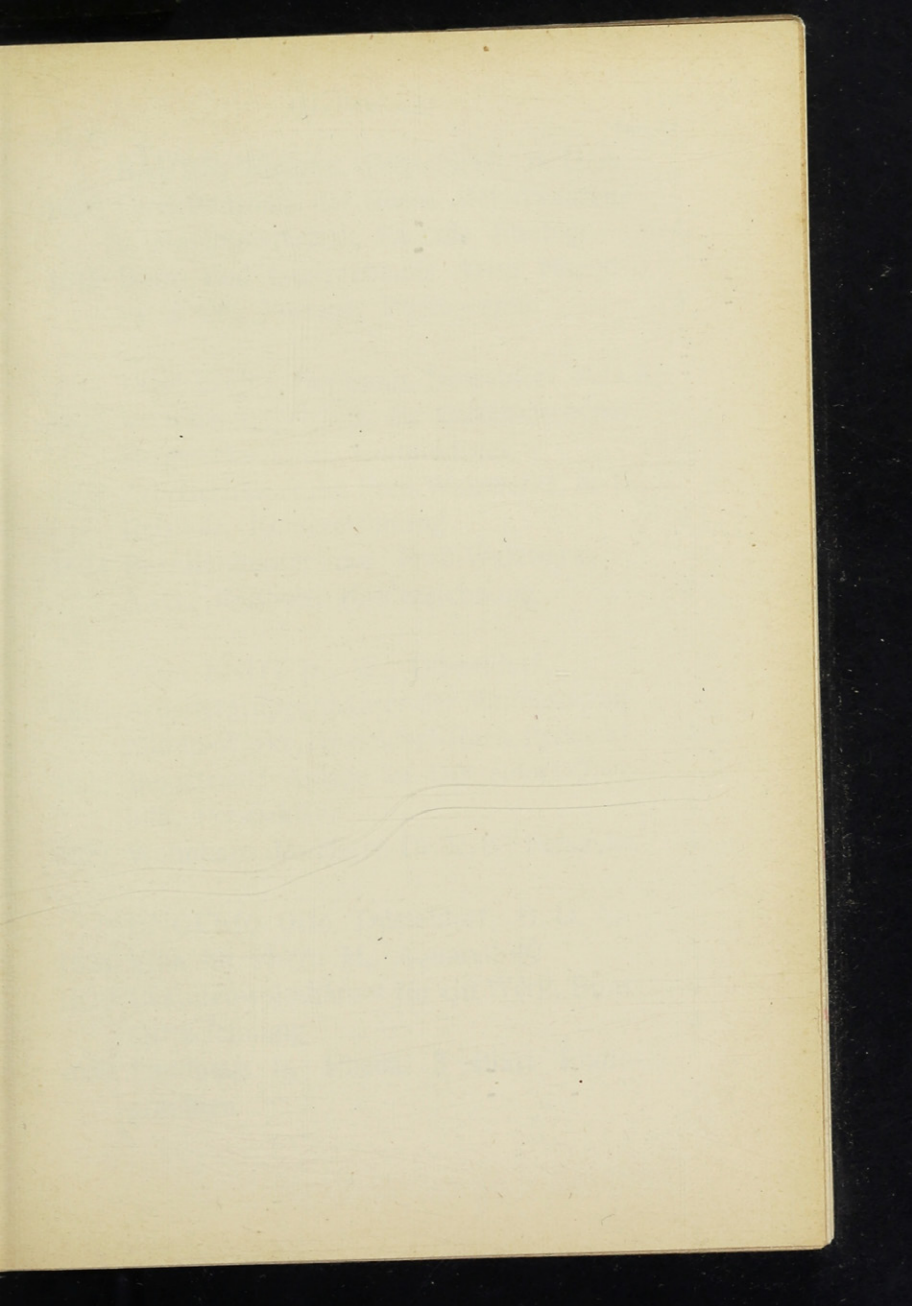

- BAUER, Richard, Düsseldorf. B. D. A.
- 1618 Direktionshaus der Rhein. Metallwaaren-
u. Maschinenfabrik, Fassade, Photogr. 4
- 1619 Büro- und Lagergebäude Artur Haend-
ler & Co., Fassade, Photographie 4
- VOM ENDT, Hermann, Düsseldorf. B.D.A.
- 1622 Verwaltungsgebäude der Gelsenkirchener
Bergwerks-A.-G., Gummidruck 4
- 1623 Arbeiterhäuser des Preß-Walzwerks, A.-G.,
Reisholz, Kohlezeichnung 4
- 1624 Beamtenhäuser des Preß-Walzwerks,
A.-G., Reisholz, Kohlezeichnung 4
- VOM ENDT jr., W., Düsseldorf
- 1625 Arbeitergruppenhäuser der Mannesmann-
röhren-Werke, Düsseldorf-Rath, Perspekt. 4
- 1626 Industrielle Anlage in Düsseldorf-Ober-
bilk, Perspektive 4
- 1627 Wohnhaus des Herrn Dr. R. B., Perspekt. 4
- ENGLER, Otto, Düsseldorf. B. D. A.
- 1628 Villa für Herrn H., Aquarell (III) 4
- 1629 Beamtenwohnhäuser für ein Werk, Bunt-
stiftzeichnung 4
- 1630 Landhaus in Rheda, 3 Blatt Photo-
graphien 4

- FAULENBACH, Fritz, Benrath a. Rh.
B. D. A.
- 1631 Umbau bzw. Ausbau der evgl. Kirche
Urdenbach b. Benrath, farb. Zeichnung 4
- 1632 Fabrikhalle, farbige Perspektive 4
- FRINGS, Otto, Düsseldorf. B. D. A.
- 1633 Bürogebäude, Zeichnung 4
- 1634 Wettbewerb-Entwurf Phoenix, Zeichnung (III) 4
- 1635 Klubhaus für den Tennisklub Grün-Blau,
Zeichnung 4
- 1636 Wettbewerb-Entwurf Phoenix, Zeichn. 4
- GABRIEL, Kurt, Düsseldorf. B. D. A.
- 1637 Wohnung und Bürohaus Friedrich
Siemens, Zeichnung 4
- 1638 Umbau der Dresdner Bank, Ratingen,
Zeichnung 4
- 1639 2 Reiseskizzen, Zeichnung 4
- GOERKE, Hermann, Düsseldorf, B. D. A.
- 1640 Entwürfe für Grabmalkunst, 5 Blatt,
Kohle und Feder 4
- 1641 Malerische Architekturstudien, 5 Blatt,
Kohle und Stift * 4
- 1642 Hausbauten, 3 Blatt, Federzeichnung 4
- 1643 Industriebrücke, Kohlezeichnung 4
- 1644 Düsselbrücke, Kohlezeichnung 4

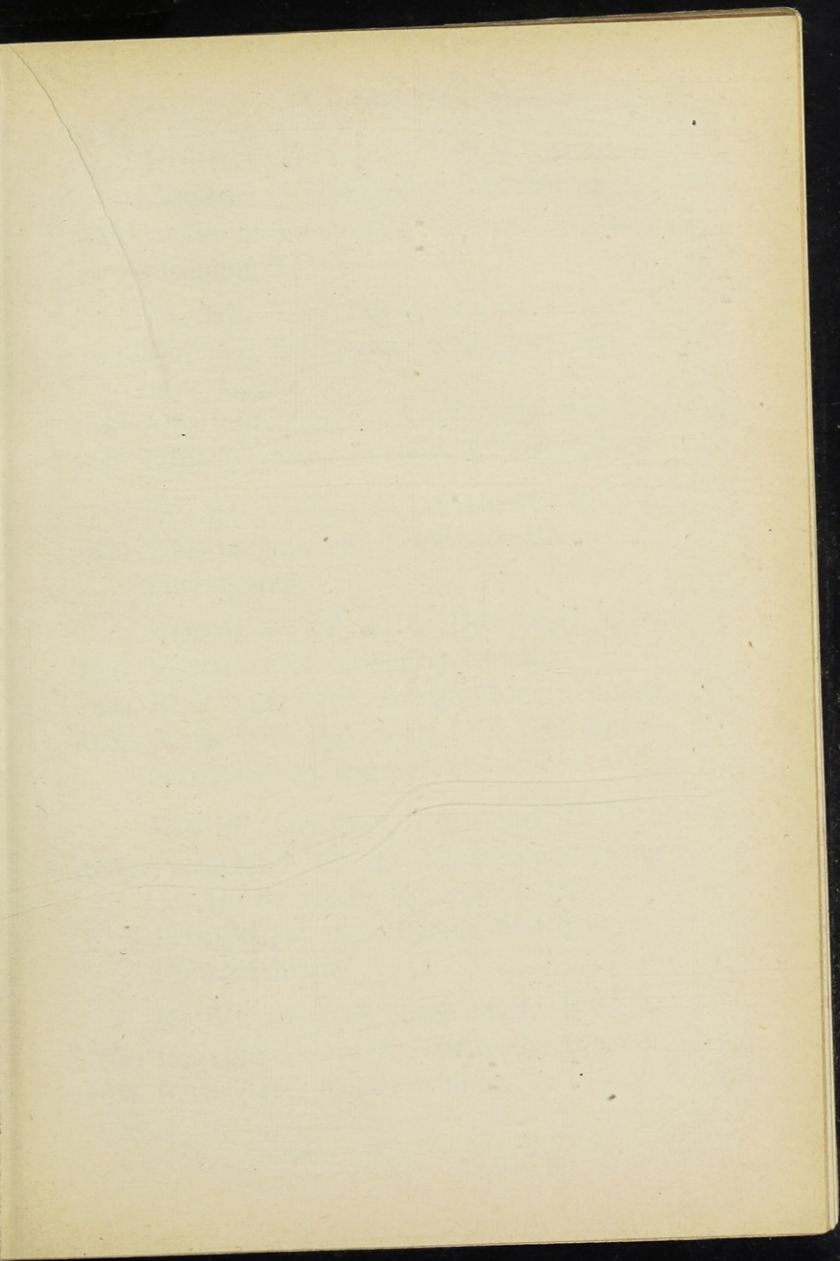

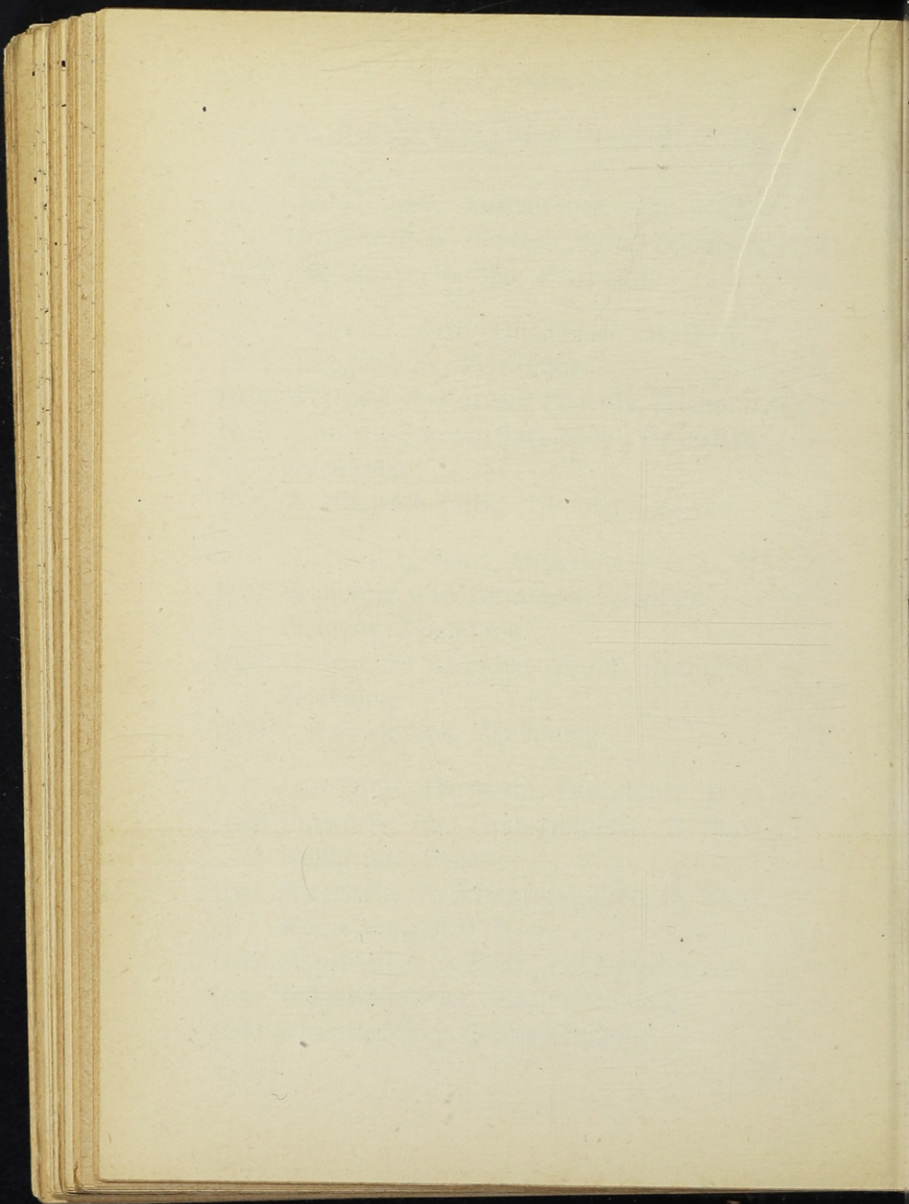

Lfd. Nr.

- GOERKE, Hermann, B. D. A. (Fortsetzung)
- 1645 Landhaus in Remagen, Kohlezeichnung 4
- 1646 Brücke in Limburg a. d. Lahn, Pastell-
zeichnung * 4
- HAAKE, Karl, Düsseldorf. B. D. A.
- 1647 Bürohaus Wehrhahn, Düsseldorf, farb-
biges Modell 4
- 1648 Arbeitersiedlung in Neuß, farb. Modell 4
- 1649 Einfamilienhaus in Neuß, 2 Perspektiven 4
- HELBIG, Liborius, Düsseldorf. B. D. A.
- 1650 Waisenschule mit Schwesternzimmer,
Photographie 4
- HOFMEISTER, Fritz, Düsseldorf. B. D. A.
- 1651 Rathausentwurf, Federzeichnung 4
- 1652 Beamten-siedlung, farbige Federzeichnung 4
- 1653 Siedlung in Düsseldorf-Eller und Düssel-
dorf-Rath, Photographien 4
- HOPPE, Hermann, Düsseldorf. B. D. A.
- 1654 Perspektive für die Fassadengestaltung
des Hotels Heck, Kohlezeichnung 4
- 1655 Perspektive des Phönix-Wettbewerbs,
Kohlezeichnung 4
- KRIEGER, Karl, Düsseldorf. B. D. A.
- 1656 Reiseskizzen aus Kaiserswerth, Aquarell 4
- 1657 Reiseskizze, Kohlezeichnung 4

KRIEGER, Karl (Fortsetzung)

- 1658 Kleinwohnhausgruppe Velbert, Kohle-
zeichnung 4
- 1659 Verkaufspavillon H. Wilhelm, Modell 4

KURHAUPT, Alfred, Düsseldorf. B. D. A.

- 1660 Fabrikneubau in Mettmann, Perspektive 4
- 1661 Blick in ein Musikzimmer, Innenperspek-
tive, Aquarell 4

MOGGER, Therese, Düsseldorf. B. D. A.

- 1662 Diele, Aquarell 4
- 1663 Diele, Aquarell 4

MUNZER, G. A., Düsseldorf. B. D. A.

- 1664 Börse Düsseldorf, Zeichnung 4
- 1665 Büro Bürgerhaus, Zeichnung 4
- 1666 Kriegerdenkmal Bielefeld, Zeichnung 4

PÄTZ, Fr., Düsseldorf. B. D. A.

- 1667 Friedhofskapelle, Zeichnung 4
- 1668 Terrassentreppe, Zeichnung 4
- 1669 Bürohaus, Zeichnung 4

PIPPING, W., Düsseldorf. B. D. A.

- 1670 Theaterentwurf, Perspektive 4
- 1671 Kirchenentwurf, Perspektive 4
- 1672 Reisestudie, Italien, Aquarell 4
- 1673 Reisestudie, Italien, Aquarell 4

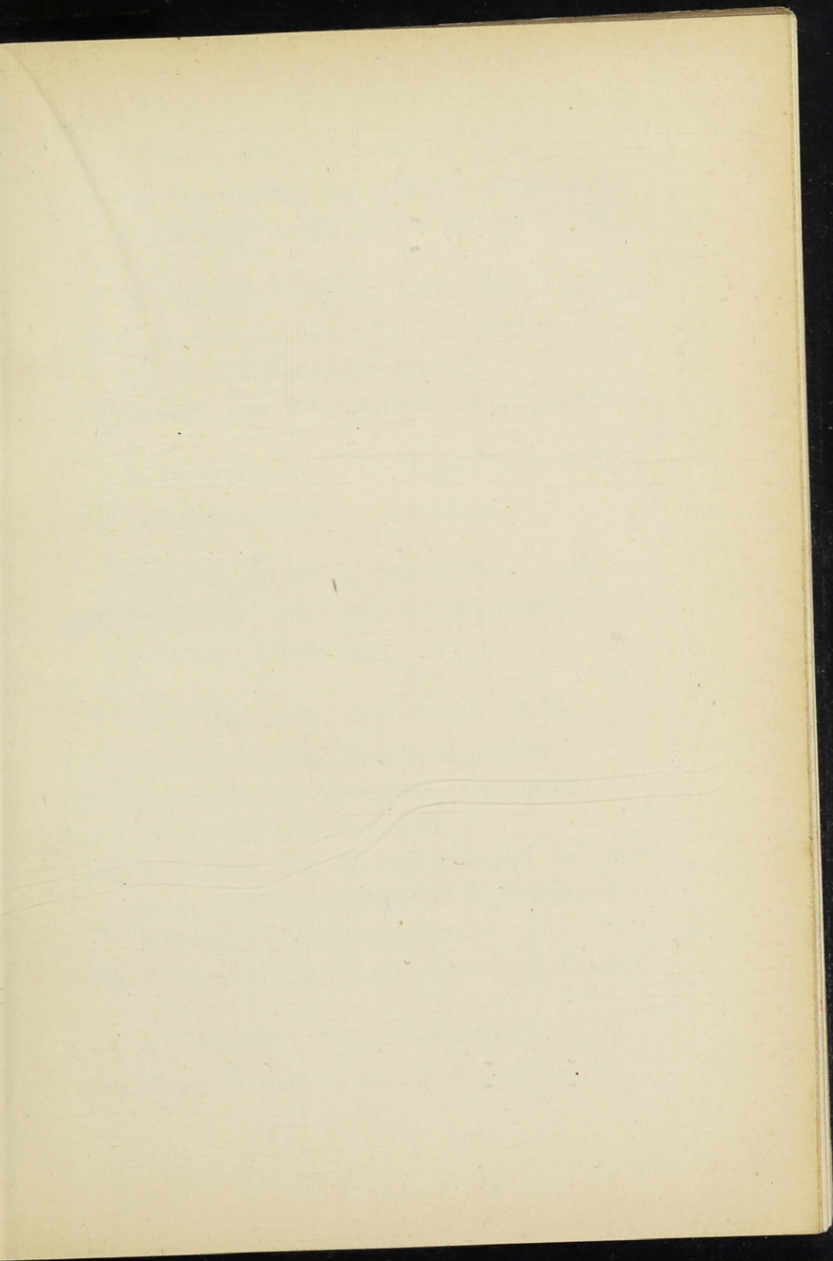

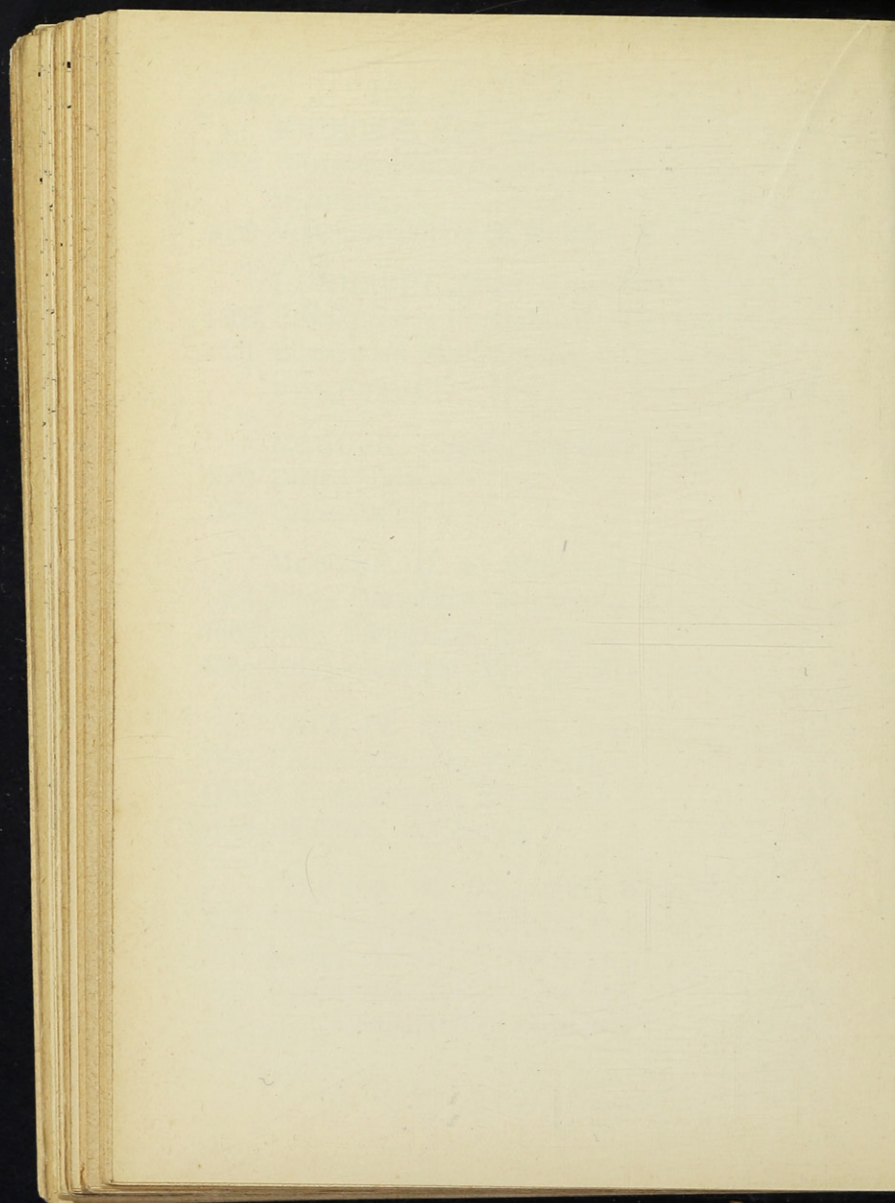

PRACK, Paul, Düsseldorf. B. D. A.

- 1674 Fürsorgeanstalt mit Oekonomiegebäude
Benninghof b. Mettmann, farbige Zeichn. 4

SCHMIDT, Wilhelm, Düsseldorf. B. D. A.

- 1675 Ehrenhof der Stadthalle, Zeichnung 4
1676 Einfamilienhaus, Zeichnung 4
1677 Gruppe von Einfamilienhäusern, Zeichn. 4

SCHNEIDER, Thilo, Düsseldorf. B. D. A.

- 1679 Landhaus-Entwurf, Zeichnung 4

SPECK, Heinrich, Düsseldorf. B. D. A.

- 1680 Bürohaus mit Arbeiter-Wohlfahrts-
gebäude, Zeichnung 4

STAHL, Ernst, Düsseldorf. B. D. A.

- 1681 Rittergut Haus Rhade, Aquarell 4
1682 Bürohaus am Alleplatz, Zeichnung 4
1683 Alt-Bacharach, Aquarell 4
1684 3 Studien zur Rekonstruktion für das
Modell Bacharach 1680 im Rheinmuseum
Koblenz, Federzeichnung 4
1685 Kriegerehrung für ein Moseldorf, Zeichn. 4

TIETMANN, Hans, Düsseldorf. B. D. A.

- 1686 Kath. Kirche in W., Kohlezeichnung 4

- VENKORD, Arnold Wilhelm, Düsseldorf
 1687 Treppe in der Schulstraße, Aquarell * 4
 1687a u. 1687b 2 Reiseskizzen 4
- WEHLING, Felix Gottfried, Düsseldorf.
 B. D. A.
 1688 Bürohochhaus für die Stadt Krefeld,
 Sepiadruck (M) 4
 1689 Kircheninneres, farbige Bleizeichnung 4
- WEHNER, Eduard L., Düsseldorf
 1690 Wettbewerbs-Entwurf Bürohaus Allee-
 platz, Perspektive 4
 1691 Benrather Kirche, Photographie 4
 1692 Benrather Kirche, Photographie 4
 1693 Benrather Kirche, Photographie 4
 1694 Benrather Kirche, Photographie 4
 1691—1694 in Gemeinschaft mit Friedr. Pützer †
- WITTSCHAS, Gustav, Düsseldorf
 1695 Dekorativer Fries, Aquarell 4
 Besitzer Hermann vom Endt, Düsseldorf
- ZAISER, Wilhelm, Düsseldorf
 1696 Weinstube zur goldenen Rose, 2 Photos 4
-

Sonder-Abteilung

- Wittschas "Blumenstrauß" verk. z. 16. 3800.-
an Herrn Hoffmann Graf. Adolfsstr. 49-53
- von Grootte, "Apfelblüte" verk. z. 16. 8000.-
an Herrn Bruno Schulz, Hamburg, Kundsburgerdamm
- W. Scheuten "Burgtor" verk. z. 16. 6000.-
an Herrn Bruno Schulz, Hamburg, Kundsburgerdamm
- W. Fritzel "Die drei Linden" verk. z. 16. 45000.-
Wirtschaftszentrale f. d. westdeutsche Handwerke
- F. Köhler "Heuernte" verk. z. 16. 30000.-
an Herrn Otto Schlegendal, Duisburg, Gänsemarkt 8
Maximilianstr. 2
- G. Wittschas "Blumenstrauß" verk. z. 16. 7500.-
an Frau "Else Boes, D'dorf, Pfalstr. 2a
- Ferkohl "Die Wühle" verk. z. 16. 10000.-
an Herrn "Dir. Hoepf, D'dorf, Bischofsstr. 43
- W. Lüntow "Rebstock" verk. z. 16. 8000.-
an Herrn Jean Florack, D'dorf, Gänsemarkt 57
- A. Baur "Schwarzenberger Weiler" verk. z. 16. 10000.-
an Herrn "Dir. von Buttkewitz, D'dorf, Kämpfeneckstr. 11
- F. Westendorp "Schloßhof" verk. z. 16. 14000.-
an Herrn Max Cahn, Düsseldorf, Düsselbühlstr. 64
- A. Blankenstein "Der alte Studienrat" verk. z. 16. 30000.-
an Herrn Max Cahn, Düsseldorf, Düsselbühlstr.

F. Köhler "Kend" verkauft zu No. 25000.-
an Herrn F. Bergmann, D. Dorf, Grafenbergerallee 51
G. Lacker "Gutshof" verkauft zu No. 12000.-
an Herrn H. Tesser Nijmegen, Grootestraat
P. Waller "Fasanenstilleben" verk. zu No. 12000.-
an Herrn J. G. van Brugges, Königswinter, Langh. Str. 26
P. Greeff "Bruchweg im Herbst" verkauft z. No. 12000.-
L. Liesegang "Ernte" verkauft z. No. 40000.-
an Herrn P. Laenau, Verdingen

N. Scheine "Gewitter / Rhön" verk. z. No. 10000.-
an Herrn A. "Heilheims, Oberhausen, Marktstr. 55
Traufhold "Stilleben" verkauft zu No. 30000.-
an Herrn van den Eertweyck Utrecht, Frans 17
C. Kummert "Gespann" verkauft zu No. 15000.-
an Herrn Willekens, Eindhoven, Vacktegealaan 17
und F. Westendorp Hofmistrant "verk. zu No. 15000.-
H. Lasch "Landschaft" verkauft zu No. 30000.-
Notthoff "Wolkiger Tag" verkauft zu No. 15000.-
an Herrn W. de Davids, D. Dorf, Ranzalfortstr. 18
Leo Klein "Diebold, Park" verkauft z. No. 25000.-
"Detering "Pferde" " " " 30000.-
Georg Wolf "Pferde" " " " 40000.-
" " " "Pferde" " " " 45000.-
Lüdeke "Cleve, Kerkplatz" " " " 15000.-
P. Friedersdorf "Blumen" " " " 15000.-
an Herrn Frank Pieters, Maastrich, Boschstraat
Notthoff "Erntefeld" verkauft zu No. 12000.-
an G. G. Schürmann, Essen

Scheuten "Kühe auf der Wiese" mark. z. M. 10 000.-
Lasch "Dorfstraße" " " " 30 000.-
Grebe "Landschaft" " " " 20 000.-
an Herrn Harting, Düsseldorf

Clara Sporleder "Die Biene" mark. z. M. 19 000.-
" " "Alle Vögel sind schon da" mark. z. M. 30 000.-
an Herrn Piempeltkamp, D'dorf Inselstraße 34

Heina Müller "Heimkehr vom Felde" mark. z. M. 40 000.-
an Herrn Wilh. Blum, Düsseldorf Grunstr. 30

G. Fentkohl "Die Mühle" mark. z. M. 15 000.-
an Follender Grossfeld, Düsseldorf Kasernenstr. 17/19

Floutke "Rosen" mark. z. M. 12 000.-
an Follender Grossfeld, Düsseldorf Kasernenstr.

L. Otto "Blumenstrauss" mark. z. M. 10 000.-
H. Hartung "Ernte" mark. z. M. 40 000.-
an Herrn Ernst Lukas, D'dorf Inselstr. 34

Scheuten "Kühe am Waldweg" mark. z. M. 10 000.-
an Herrn E. A. Kostert, D'dorf Falmstr. 35

F. Westendorp "Arbeitspause" mark. z. M. 18 000.-
an Herrn Alfred Littmann, Hamburg Haystr. 11

Th. Winter "Der Dorfpeiffer" mark. z. M. 30 000.-
an Herrn Jul. Dahm, D'dorf Feldstr. 38

Mummert "Landschaft" mark. z. M. 15 000.-
an Herrn Heinr. Henkhäuser, D'dorf Lutzallee 57

- Pusinski, Schwäne" verkauft zu M **10000-**
 an Herrn Heim. Heinhäuser, D'dorf Luegallee 57
- R. Falkenberg, Garten" verkauft zu M **8000-**
 an Herrn Heim. Fischer, D'dorf Wilßmannstr. 10
- Hecker, Hochebene" verkauft zu M **22000-**
 an Herrn Geler. Schürmann, Essen.
- Dahl, Dorf im Sauerland" verk. zu M **25000-**
 an Geler. Schürmann, Essen.
- Wessel, Schöne Rosenzeit" verk. zu M **50000.-**
 an Herrn Geler. Schürmann, Essen.
- Falkenberg, Garten in der Mittagsonne" zu M **9000-**
 an Geler. Schürmann, Essen.
- Sporleder, Alle Vögel sind schon da" verk. zu **30000-**
 an Herrn Hempelkamp, D'dorf. Fupelstr. 34
- Grebe, Landschaft" verkauft zu M **20000-**
 an Herrn Korting, D'dorf, Capellstr. 24.
- Lasch, Dorfstraße" verkauft zu **30000-**
 an Herrn Korting D'dorf Capellstr. 24
- Schleuter, Kühe auf der Weide" zu M **10000-**
 an Herrn Korting, D'dorf. Capellstr. 24
- Kösthoff, Erntefeld" verkauft zu M **12000-**
 an Herrn Geler. Schürmann, Essen.
- Yernberg, Ernte" verkauft zu M **25000.-**
 an Herrn Heim. Zierhoff, Duisburg

Köhler, "Landschaft" untk. z. M. 25000 -
an Frau Lemm, Zierhof, Duisburg

Prof. Fernberg, "Landschaft" untk. z. M. 20000 -
an Frau Ernst Engelhardt, D'dorf Rühlmannstr.

Sporleder, "Die Biene" untk. z. M. 19000. -
an Frau Kempelkamp, D'dorf Fupeln. 34

Prof. Junghaus, "Gespann" untk. z. M. 40000 -
an Frau G. Nordt, Essen

Prof. Fernberg, "Landschaft" untk. z. M. 15000 -
an Frau W. Engels, D'dorf Ropuhr. 39.

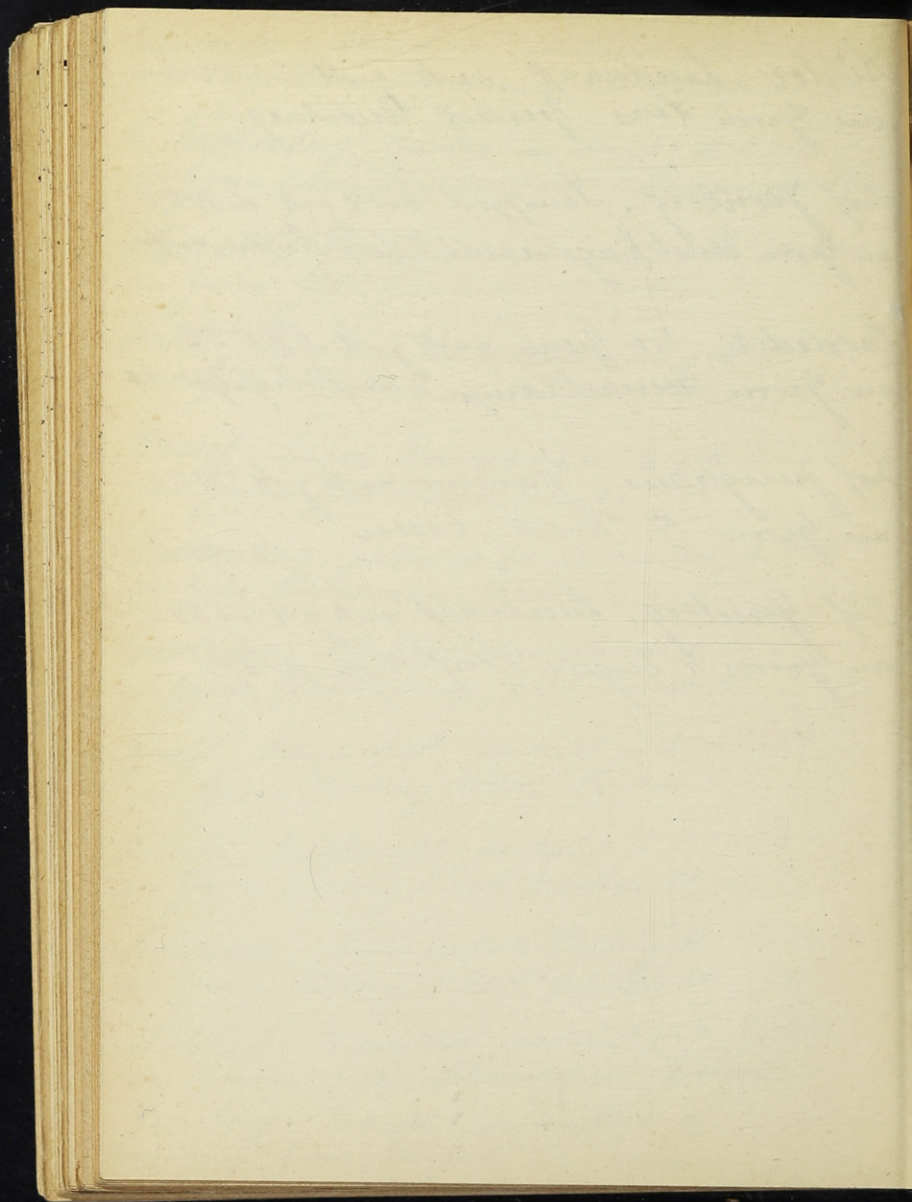

Verzeichnis der Abbildungen.

	Seite
Becker-Gundahl, K. J., Der Bildhauer Benno Miller . . .	54
Bock, L., Am Weiher	48
Bösken, Lorenz, Komposition II	51
Bücher, Paul, Stationsbild	2
Burmann, Fritz, Altes Paar am Dorfrand	37
Büter, Bernhard, Bootshafen im Winter	21
Coubillier, F., Wiedersehen	11
Dahl, Karl, Landschaft aus dem Sauerland	20
Delaforgue, Franz, Fohlen auf der Weide	34
Demmler, W., Komposition	40
Dollerschell, Ed., Sommernächte	50
Eder, Hans, Gebirgsdorf	3
Eichhorst, Franz, Bildnis Maler Lins	29
Engels, Robert, Gesellschaft im Grünen	35
Engler, Otto, Villa für Herrn H.	63
Essig, Gustav, Dame in Weiß	24
Faistauer, Ludwig, Rhythmus einer Frau	53
Falkenberg, Richard, Im Walde	35
Fleischhacker, L., Porträtbüste Frau K.	57
Frings, Otto, Wettbewerb-Entwurf Phönix	64
Gaertner, Bernh., Geschwister	45
Gehlofen, Paul, Auf der Weide	43
Geßner, Richard, Industrie Bochumer Verein	26
Gobiet, Bernhard, Ankleidende	52
Grasegger, Georg, Merkur	56
Harta, F. A., Die heiligen drei Könige	7
Hartmann, Adolf, Rheinbrücke	32
Henrich, A., Baugerüst	44
Henschel, Paul, Strandleben	39
Hergarden, Bernhard, Am Abend	42
Hofmann, Jacob, Der arme Hiob	9

	Seite
Hoselmann, W., Dekoratives Figürchen	59
Ibing, Aug., Stilleben	38
Jernberg, Olof, Am Teich	22
Junghanns, J. P., Stierkalb	14
Keller, Ludwig, Der Amtmann von Bocholt	12
Kempin, Kurt, Inferno	46
Köhler, Fritz, Niederrheinische Landschaft	17
Kohlschein, Edmund, Der Brand	27
Kohlschein, Hans, Jeremias, Triptychon	61
Kohlschein, Jos. d. J., Montjoie I.	31
Kutter, Jos., Stilleben	30
Müller, Heinz, Mann, Weib, Kind	60
Münzer, Adolf, Mädchenbildnis	25
Plenk, Jos., Plaudernde Mädchen	49
Plontke, Paul, Madonna am See	1
Pöppelmann, Bernh., Johannes der Täufer	8
Reitzel, Walter, Säntis	41
Samberger, L., Selbstbildnis	28
Schneider-Didam, W., Bildnis Theodor Rocholl	13
Schwalbach, Karl, Versuchung	6
Seuffert, Robert, Weihnachten	4
Siekmeyer, L., Porträt Frä. M.	19
Sommer, J. D., Betende	10
Sprung, Hanns, Porträt Dr. E.	47
Stuck, Franz von, Porträt meiner Frau	18
Vinnen, C. †, Fischerboote in Kuxhaven	15
Wacker, Leonh., Madonna	5
Weber, Otto Friedr., Schreitende	55
Wehling, F. G., Bürohochhaus für die Stadt Krefeld	62
Weise, Robert, Kornlandschaft	23
Wimmer, Franz Xaver, Landschaft	16
Wolf, Georg, Bergvieh	36
Zieseniß, Rud., Erwachen zum Leben	58

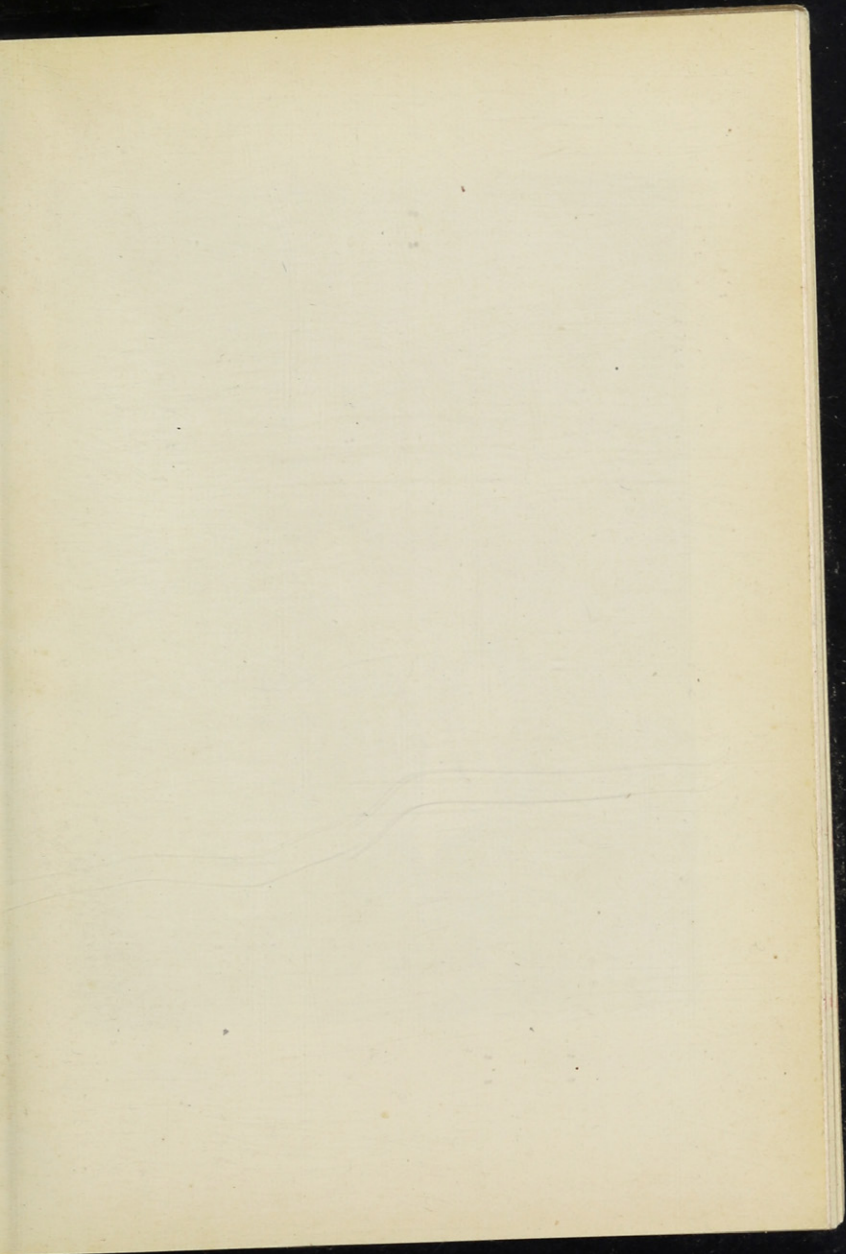

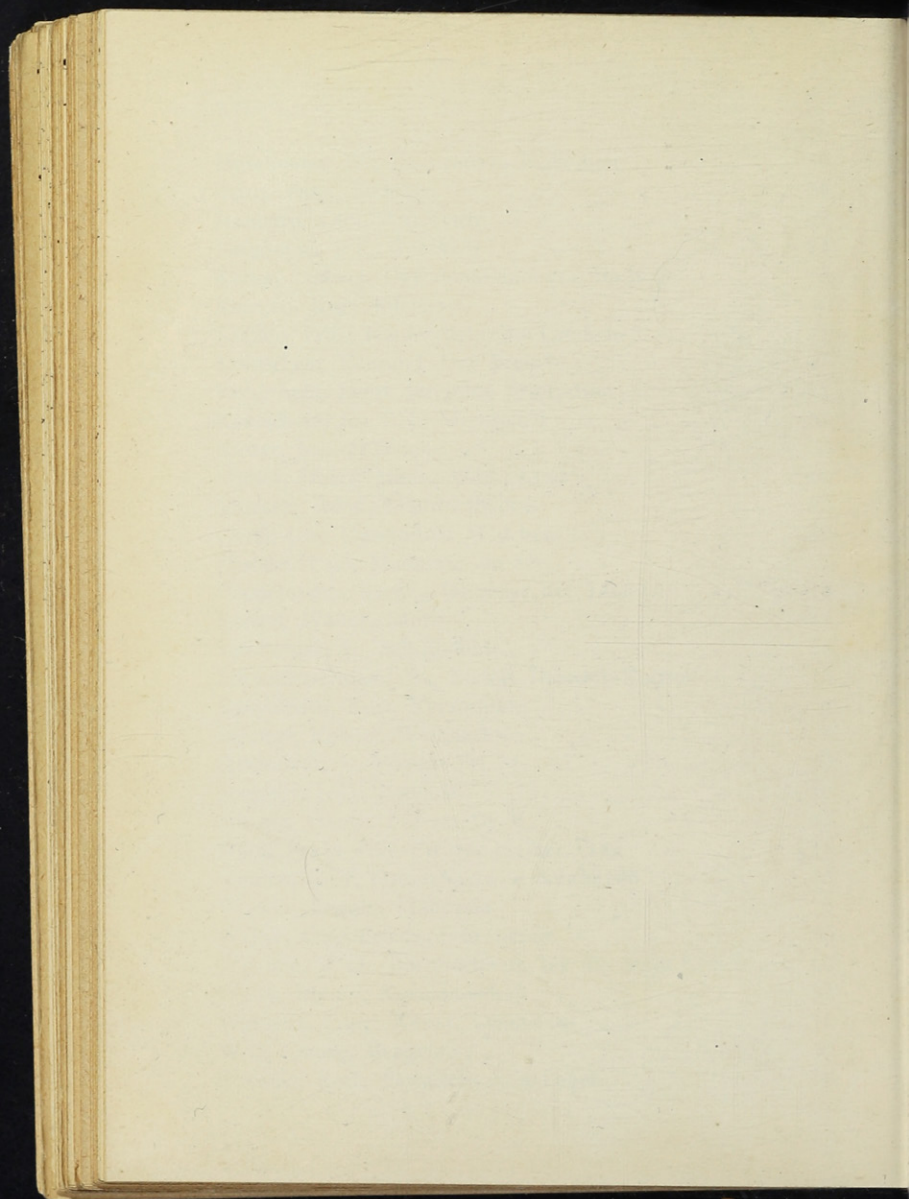



Paul Plontke

Madonna am See

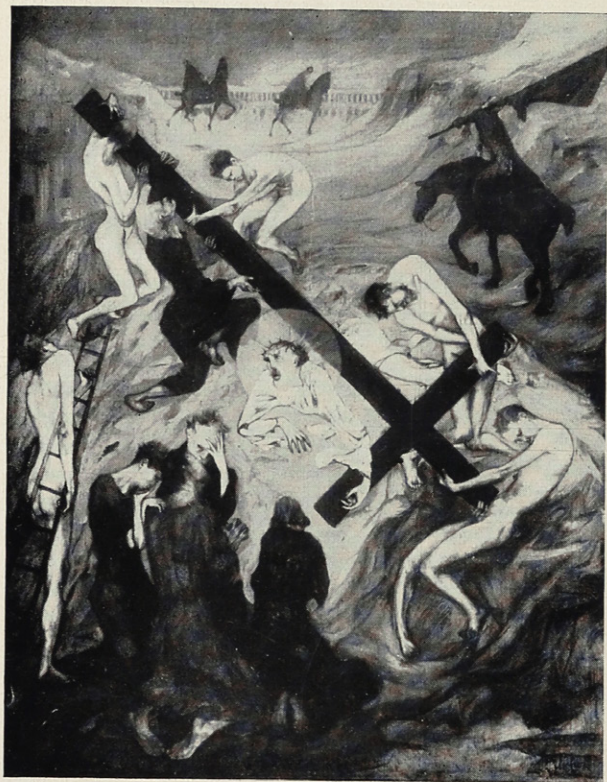

Paul Bücher

Stationsbild

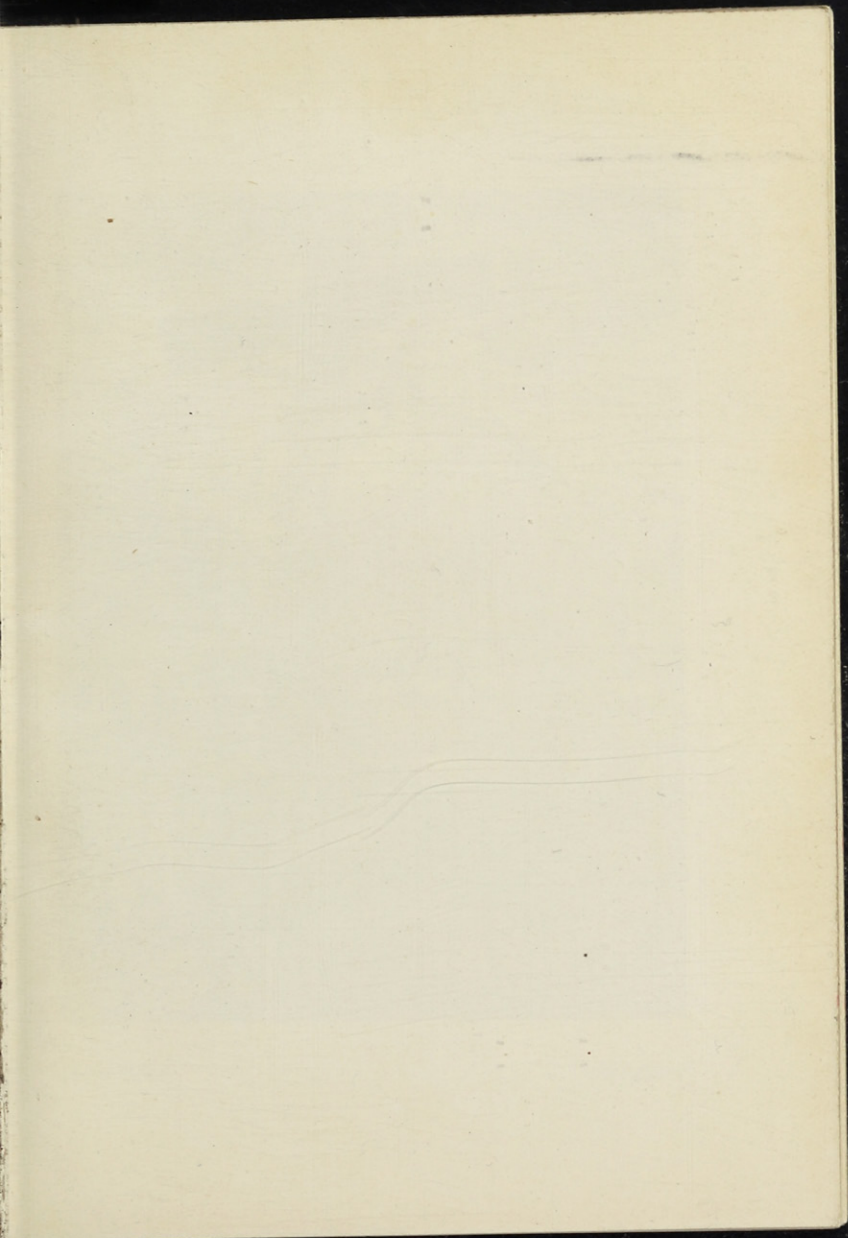

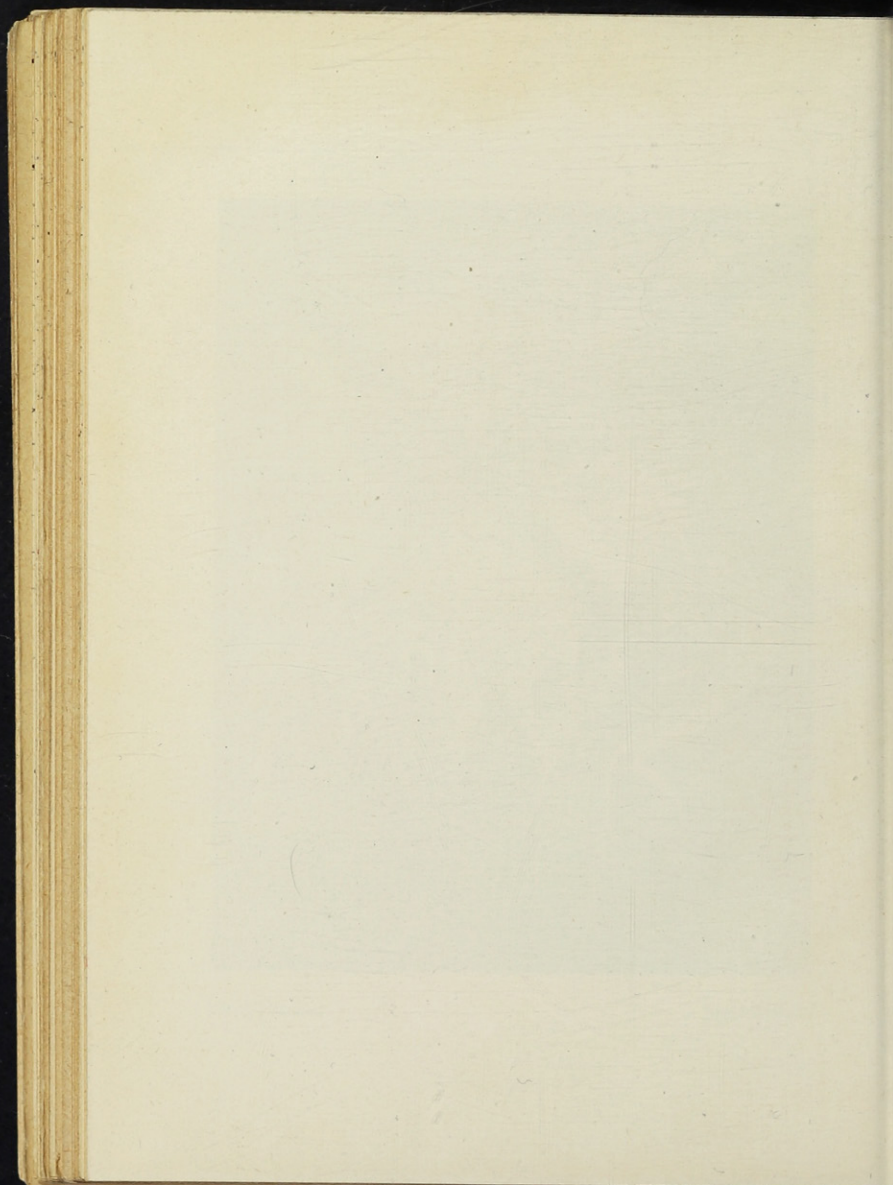



Hans Eder

Gebirgsdorf



Robert Seuffert

Detail aus dem Altartriptychon

Weihnachten

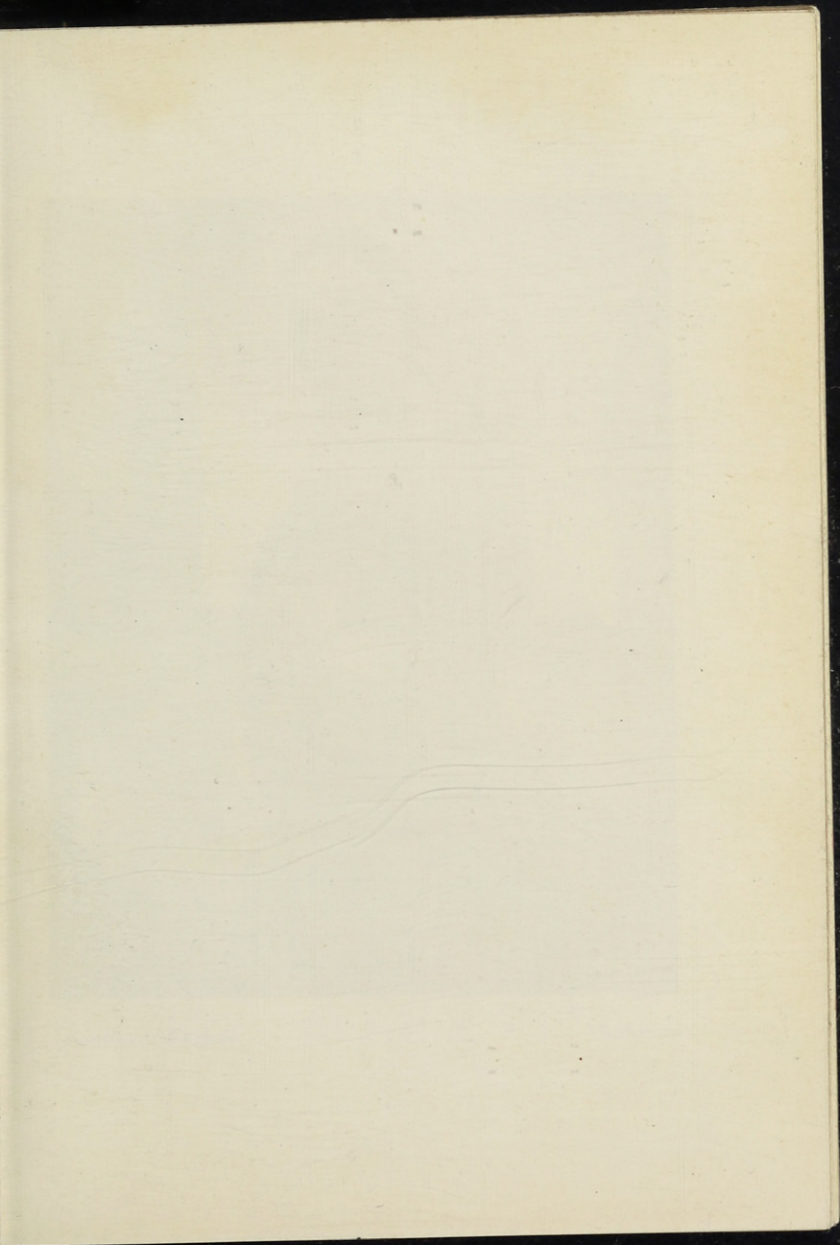

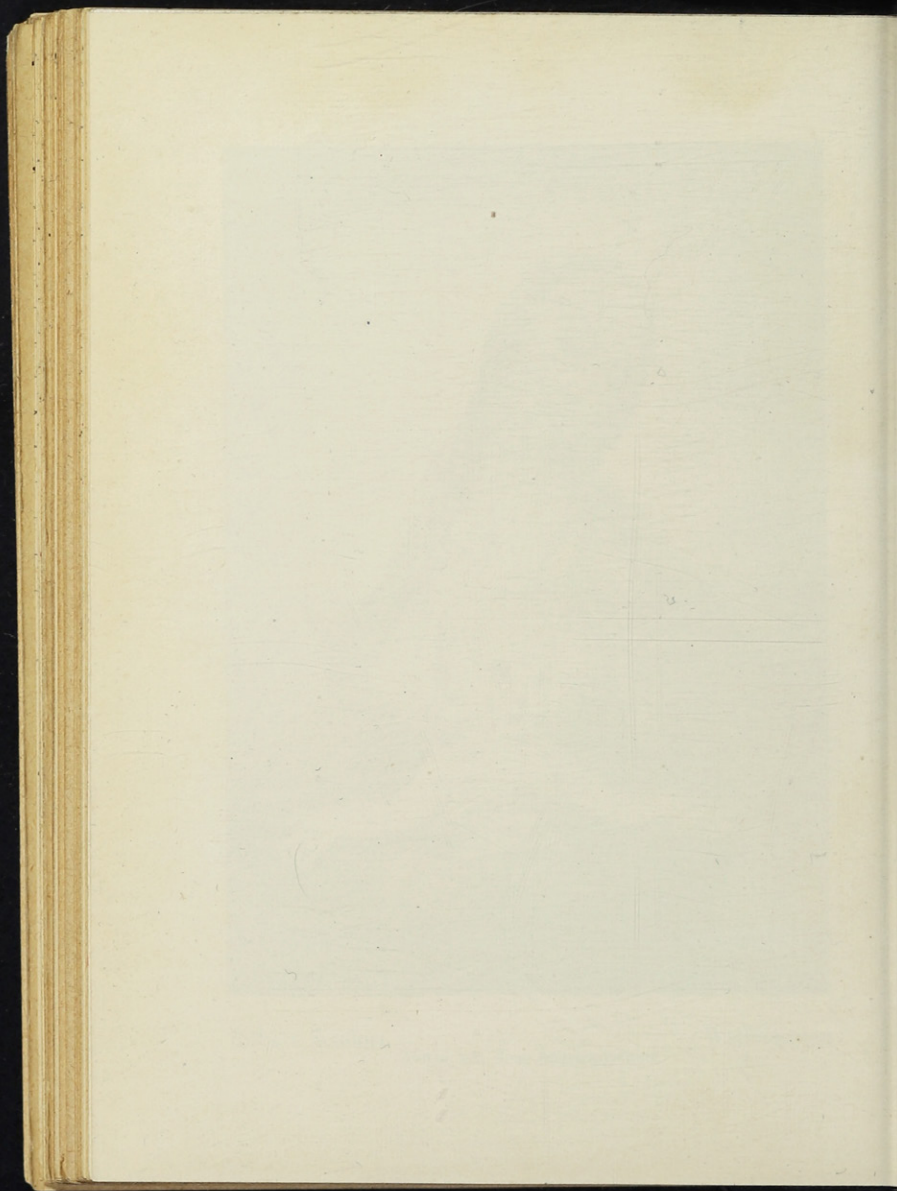



Leonhard Wacker

Madonna



Karl Schwalbach

Versuchung

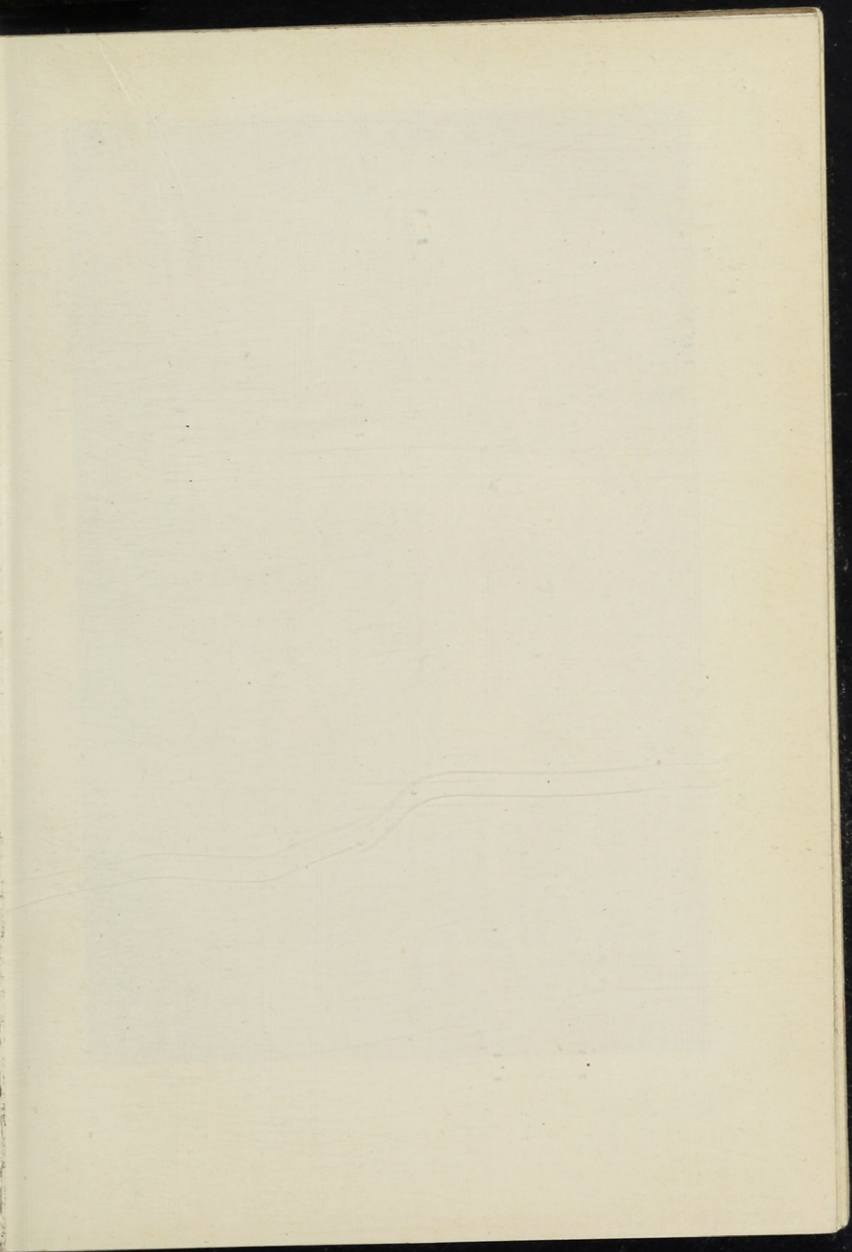

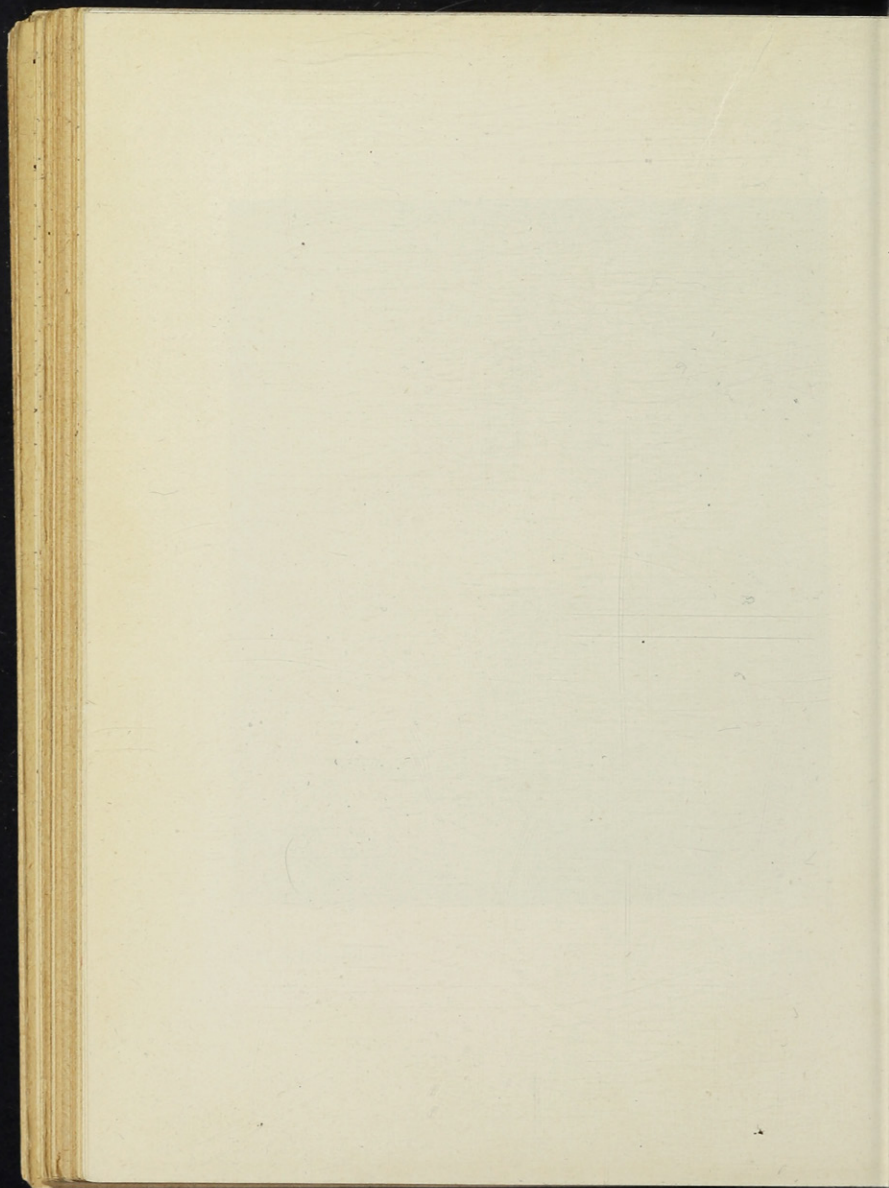



F. A. Harta

Die hl. drei Könige

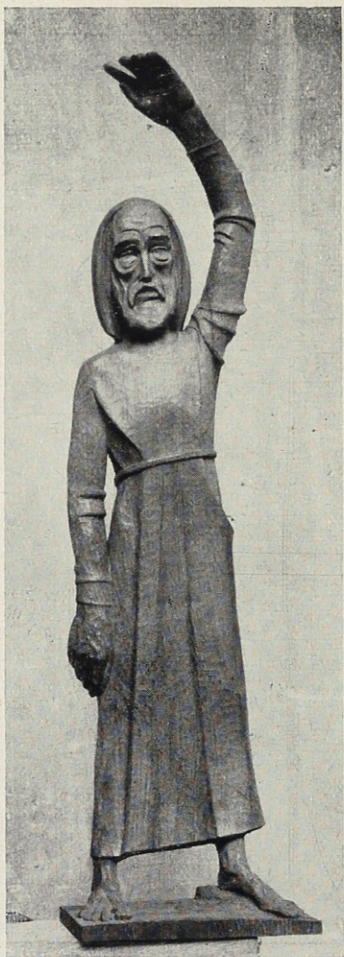

Bernhard Pöppelmann Johannes der Täufer

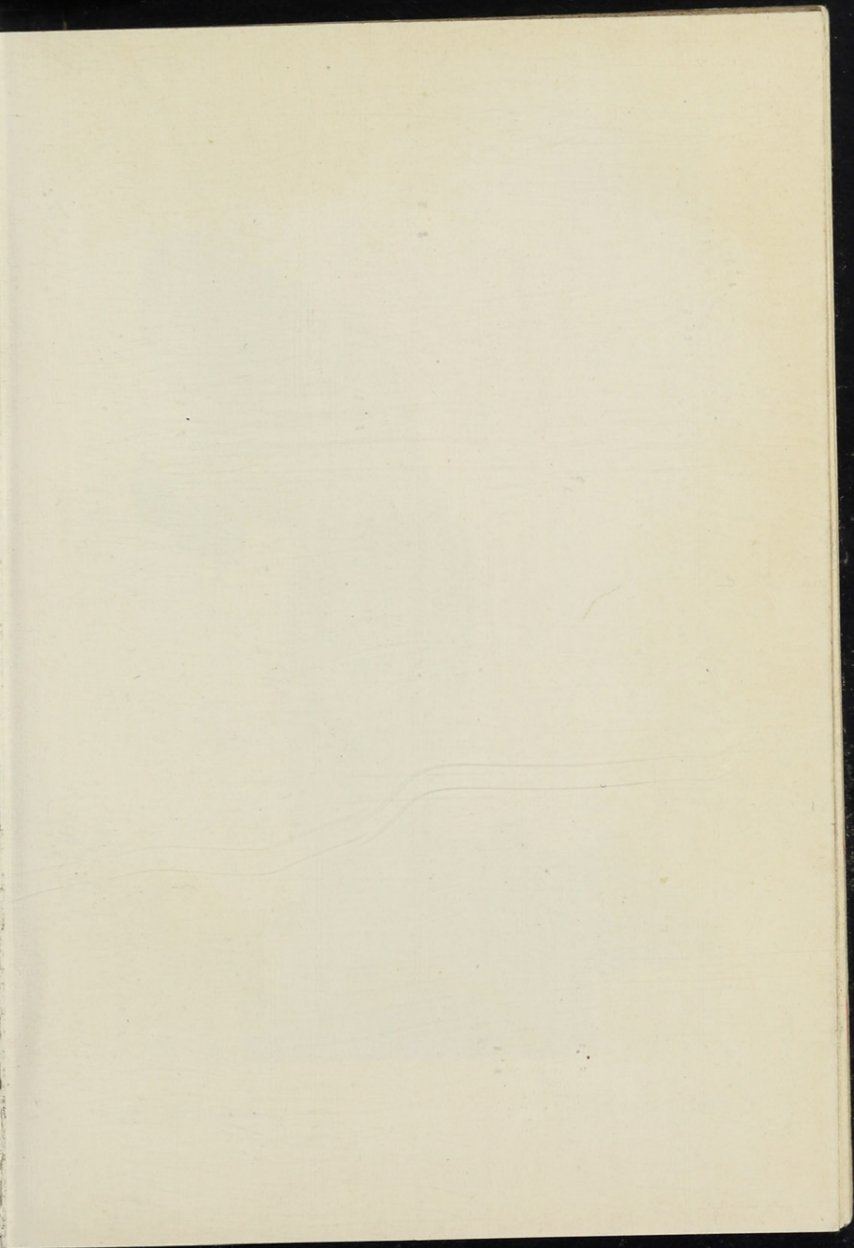

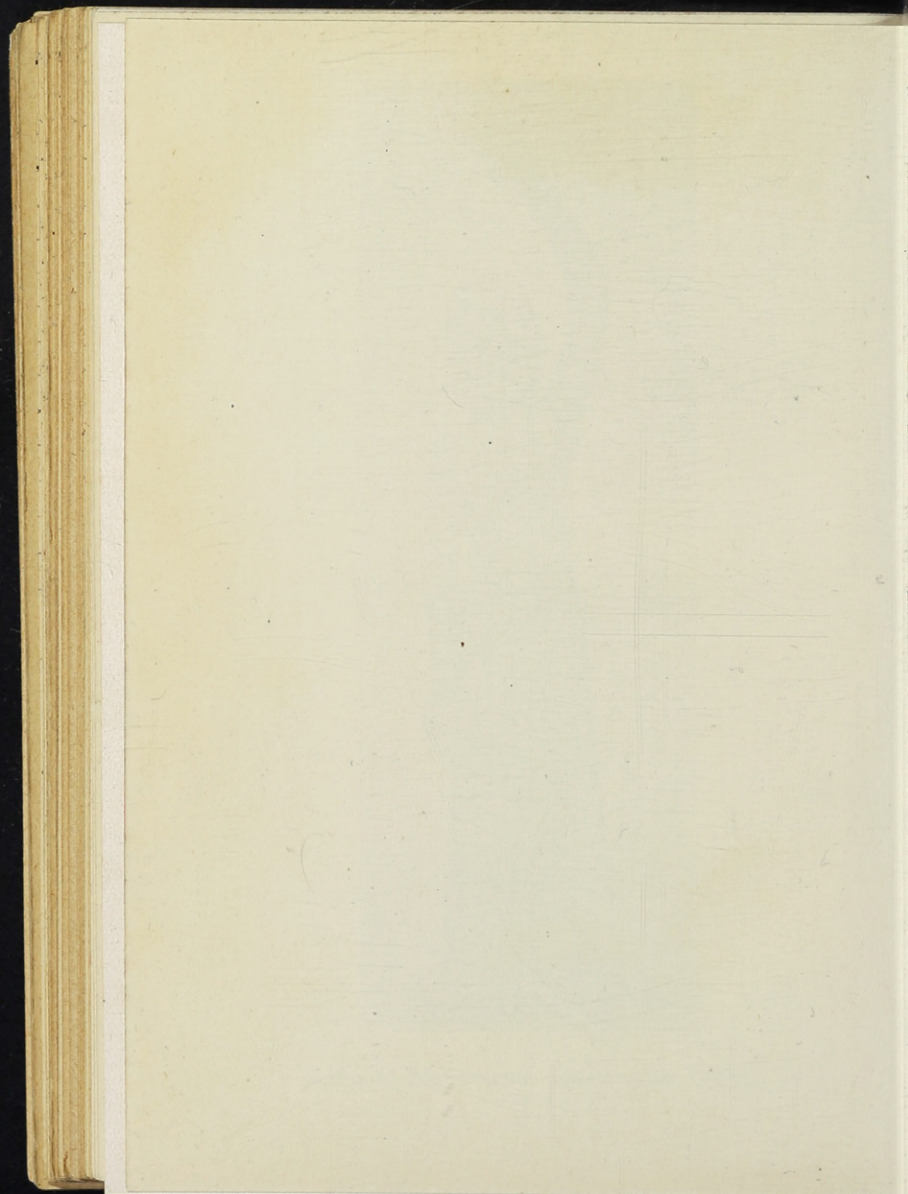



Jacob Hofmann

Der arme Hiob



Jos. D. Sommer

Betende

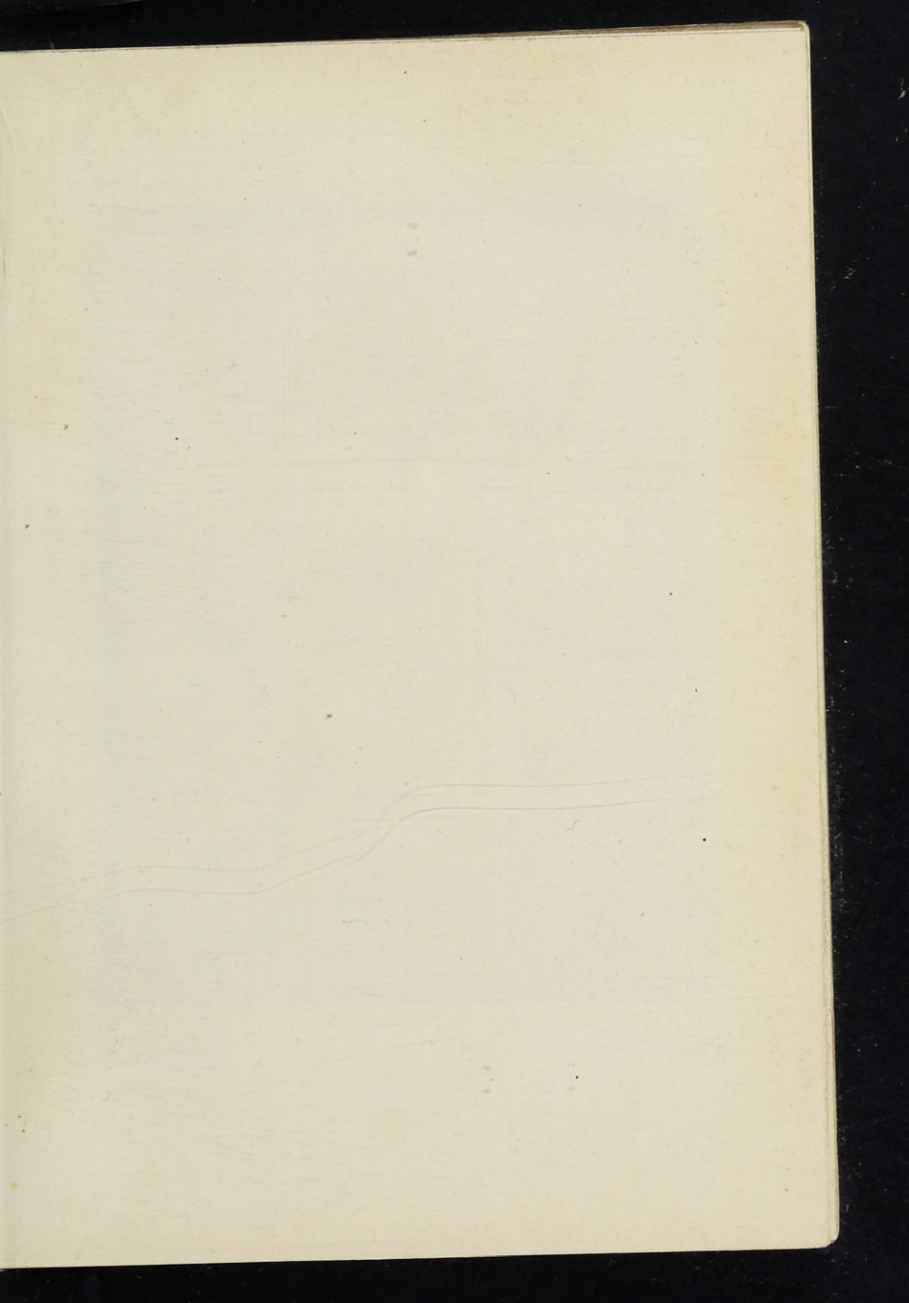

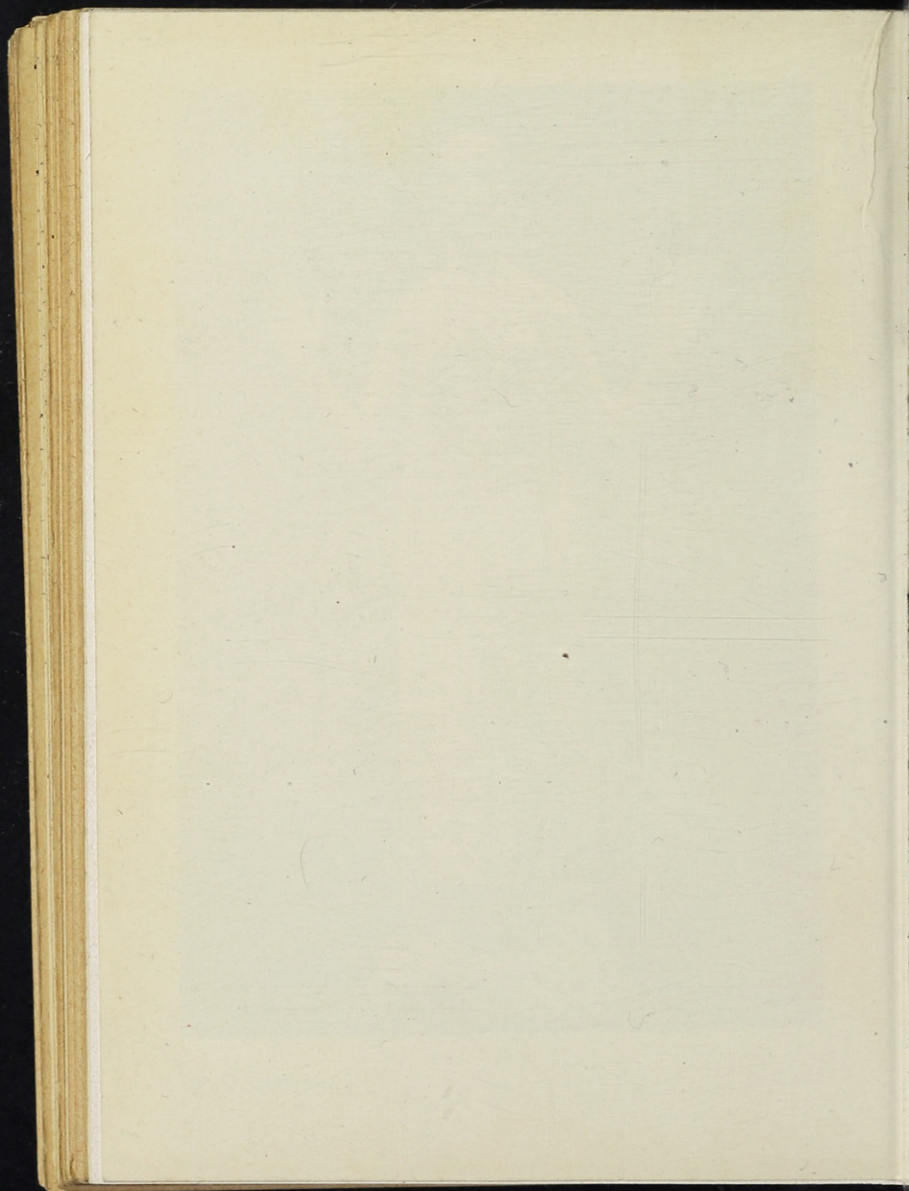



Fr. Coubillier

Wiederschen



L. Keller

Der Amtmann von Bocholt

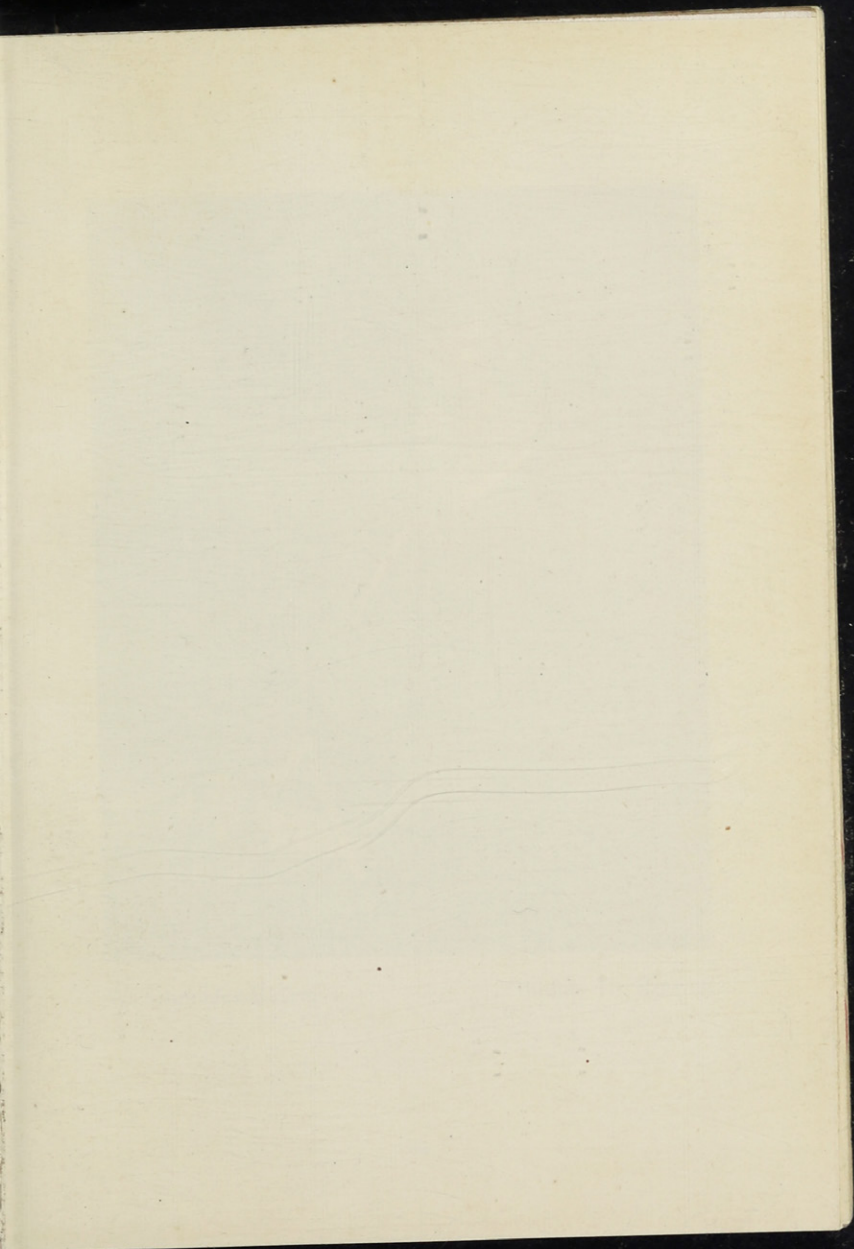

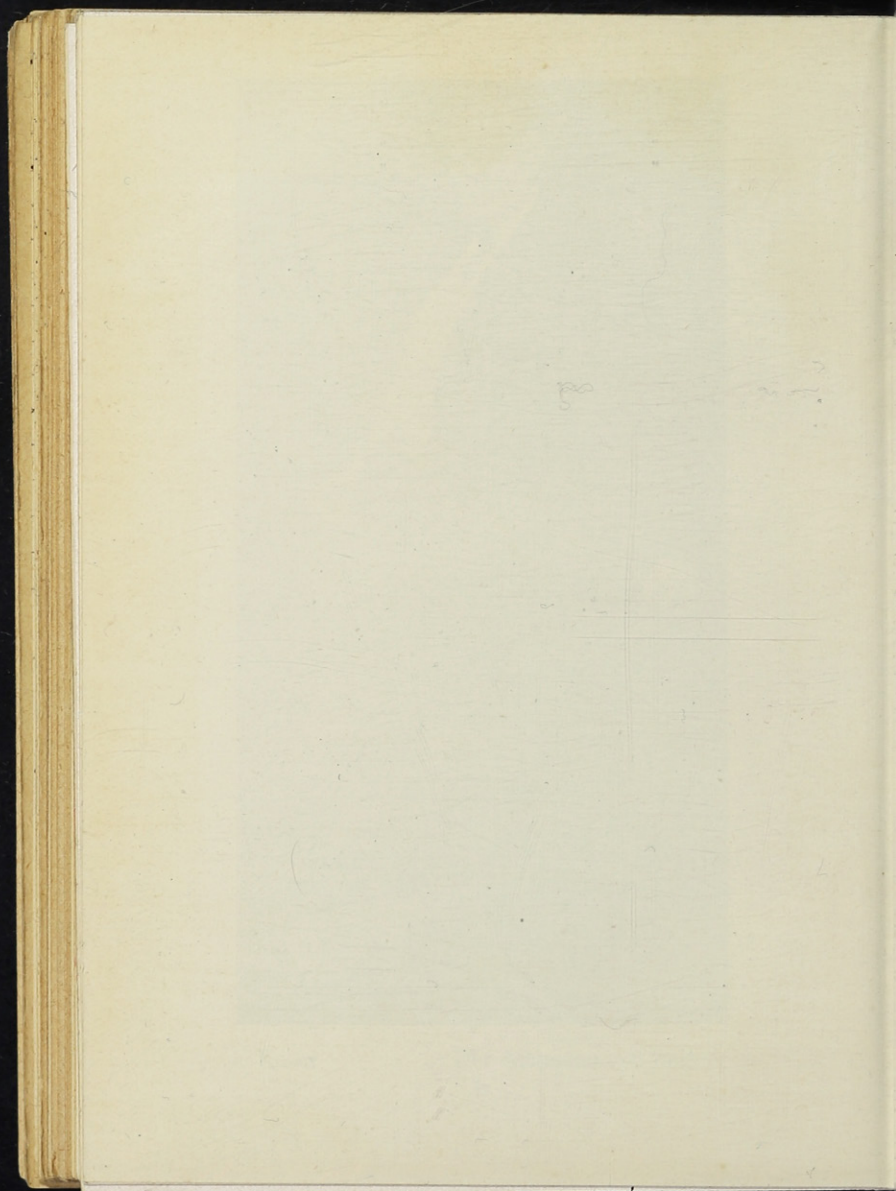

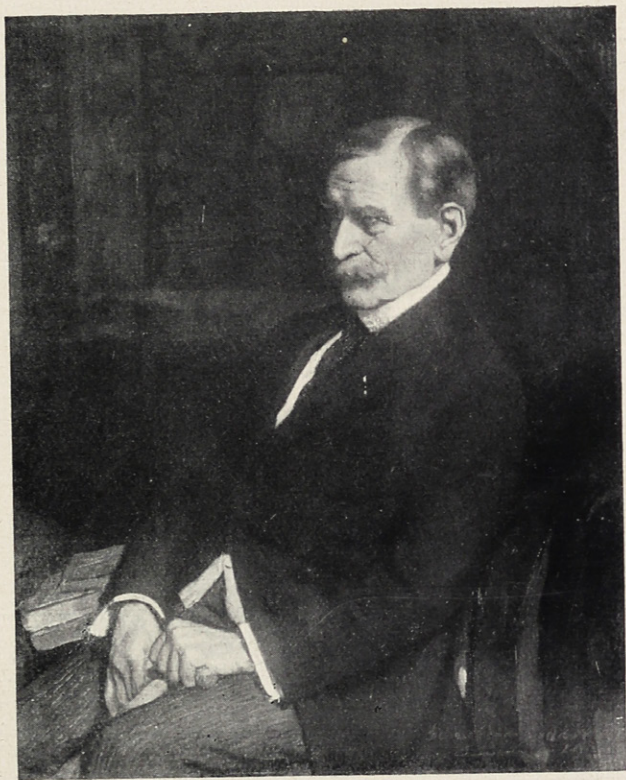

W. Schneider-Didam

Bildnis Th. Rocholl

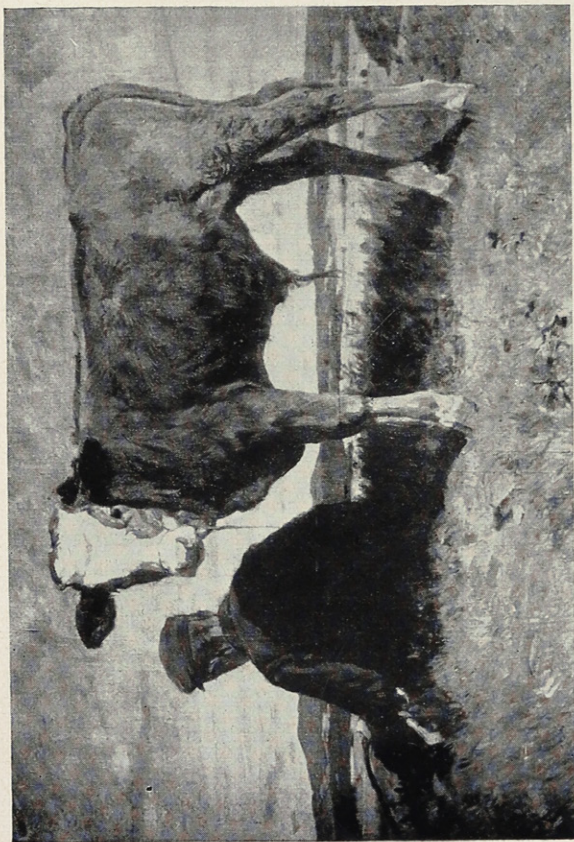

Sterkalb

J. P. Junghanns

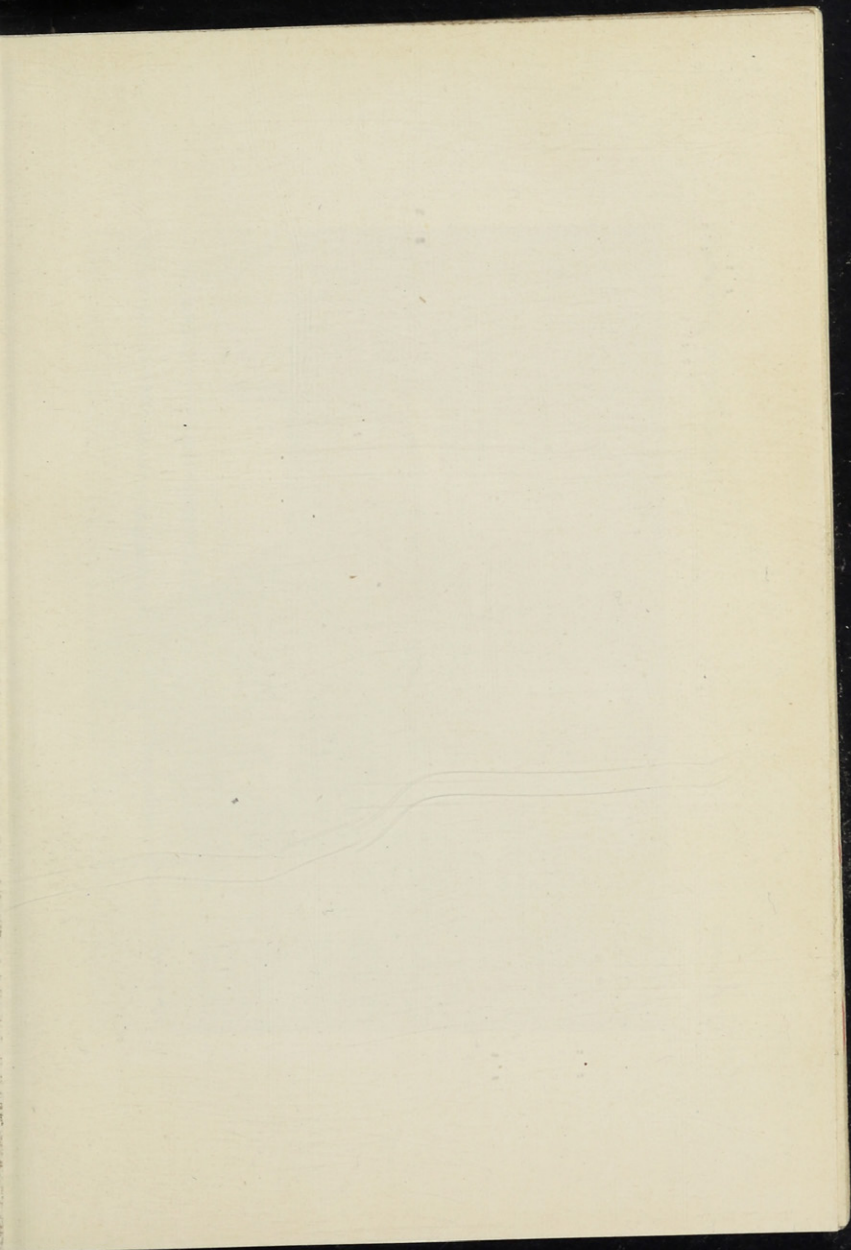

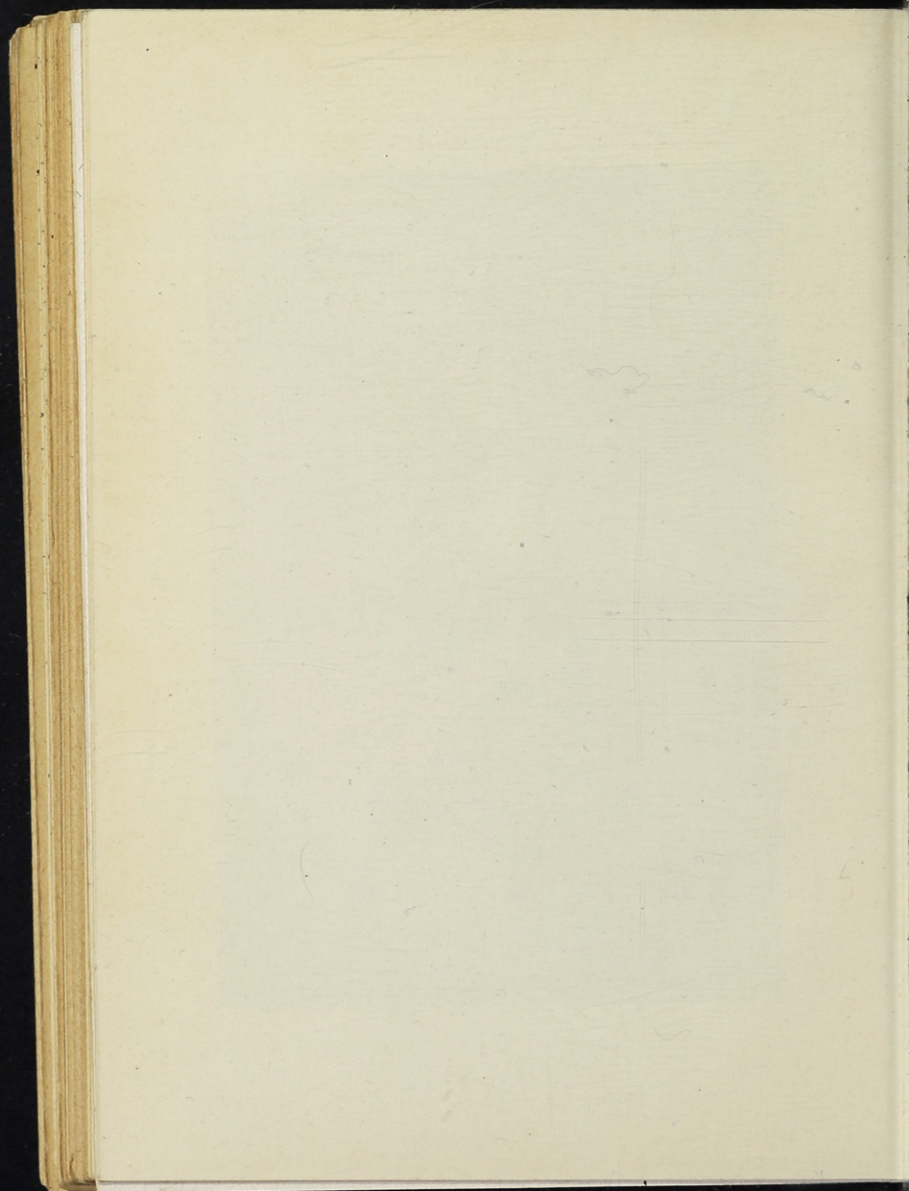

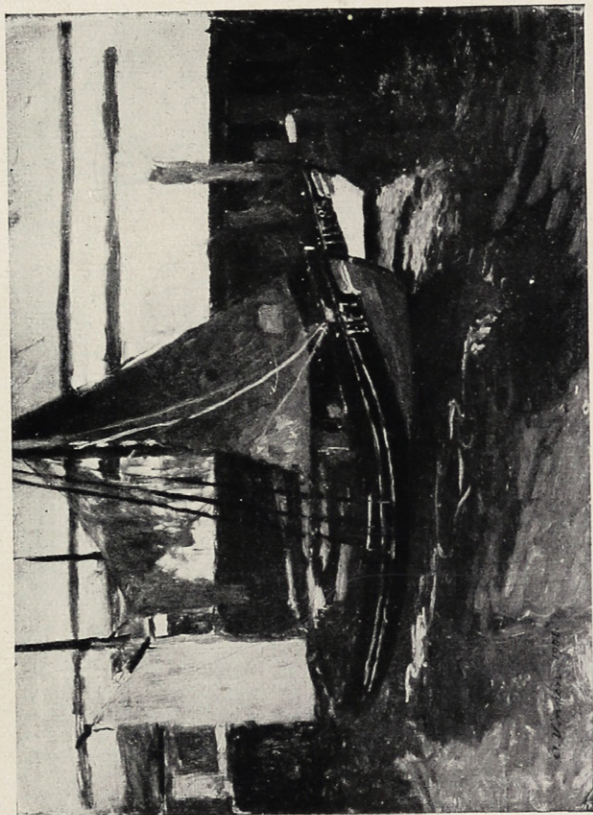

Fischerboote in Kuxhaven

C. Vinnen



Franz Xaver Wimmer

Landschaft

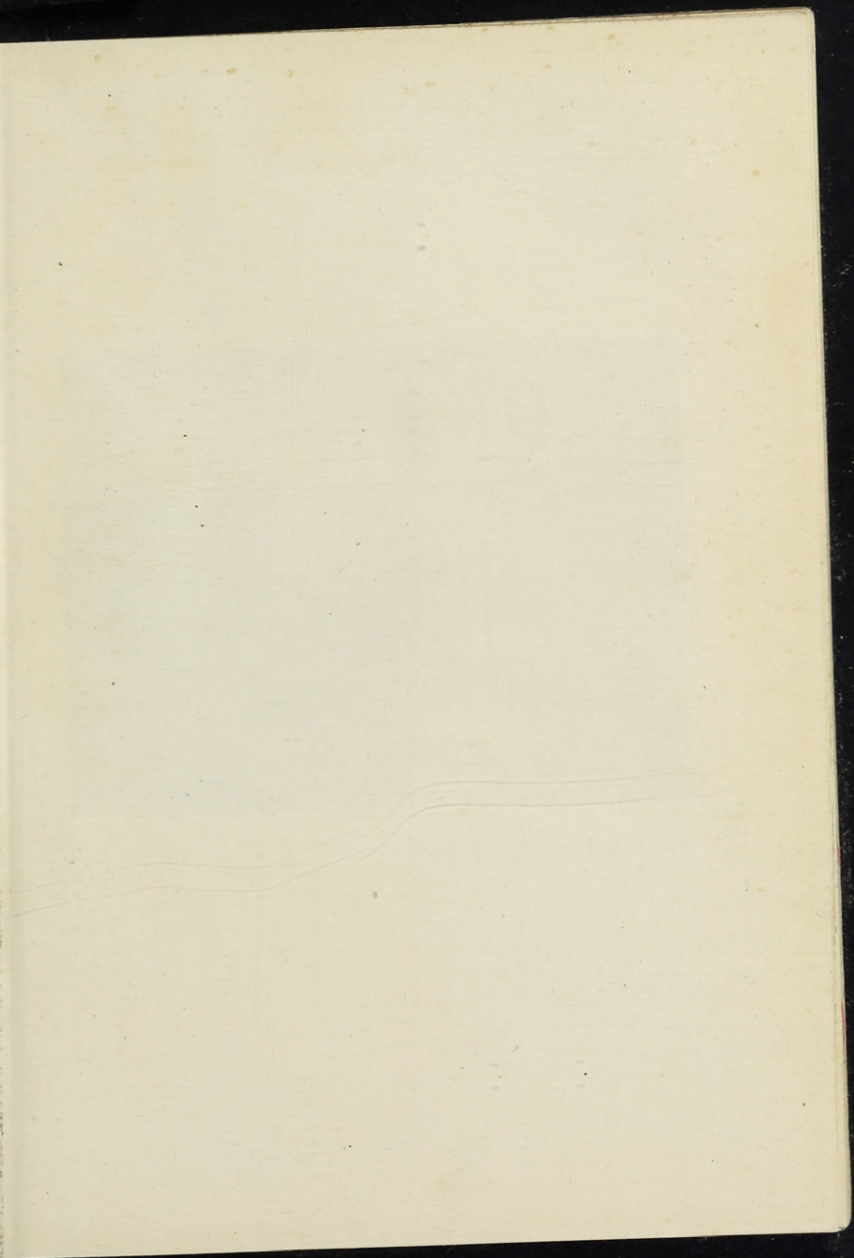

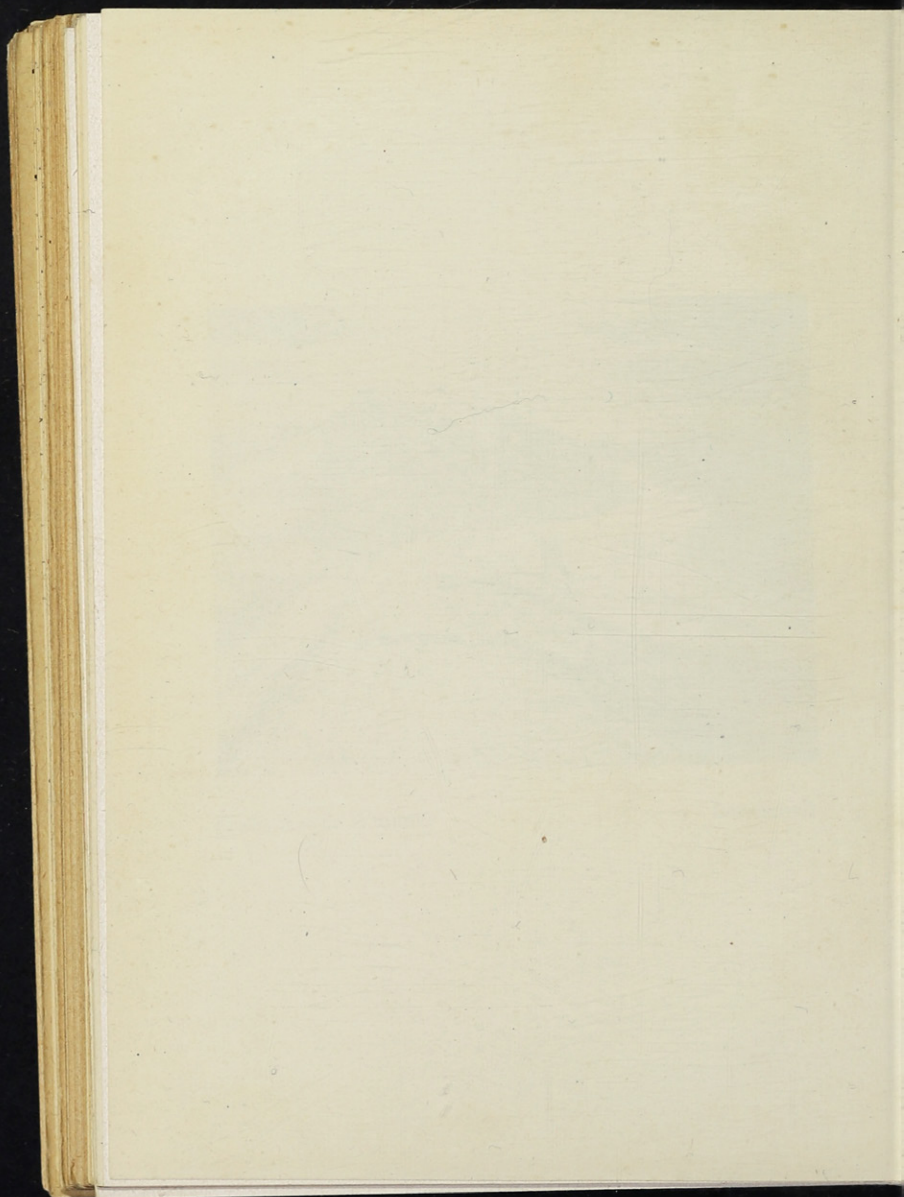



Fritz Köhler

Niederrheinische Landschaft



Franz von Stuck

Porträt meiner Frau

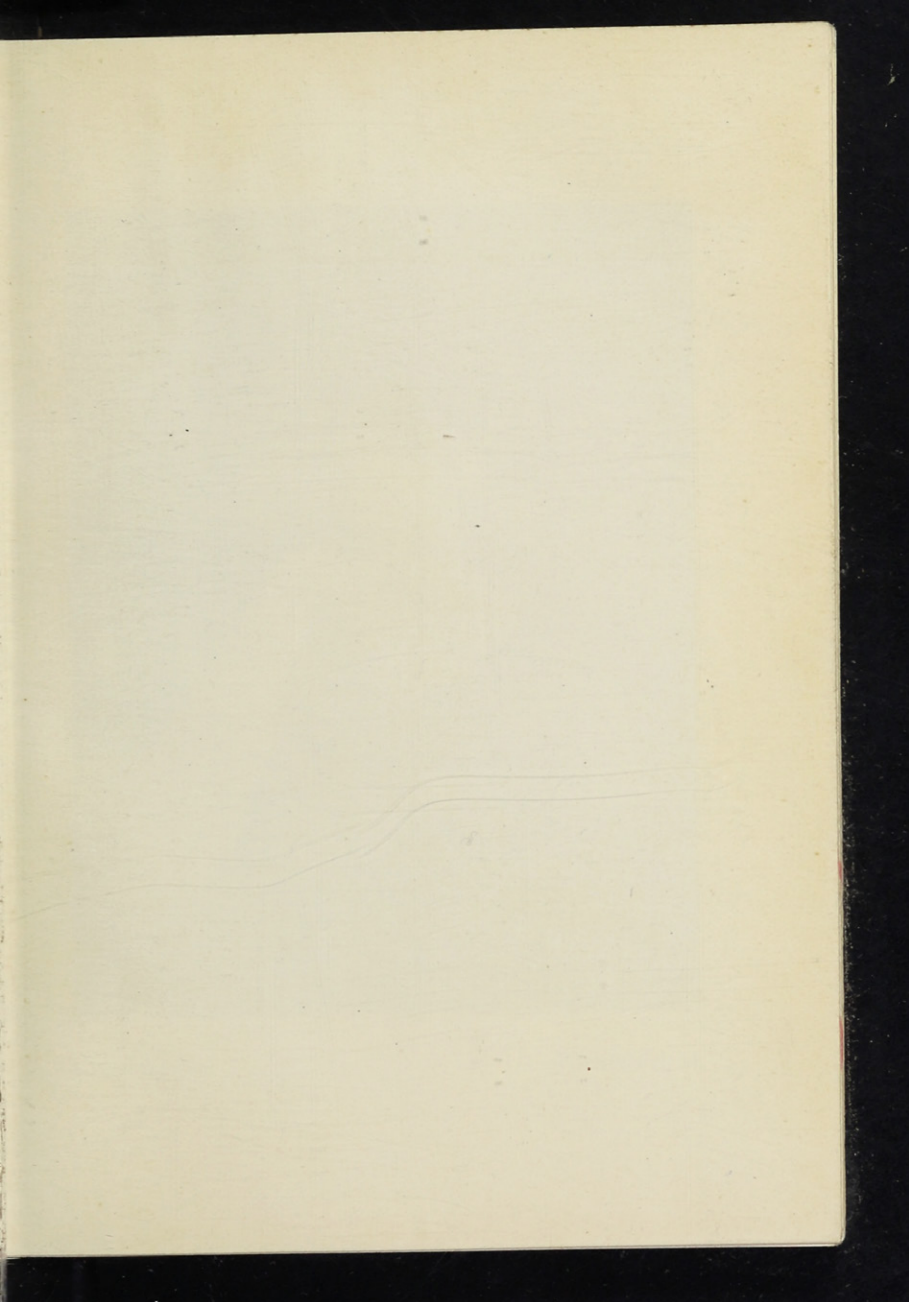

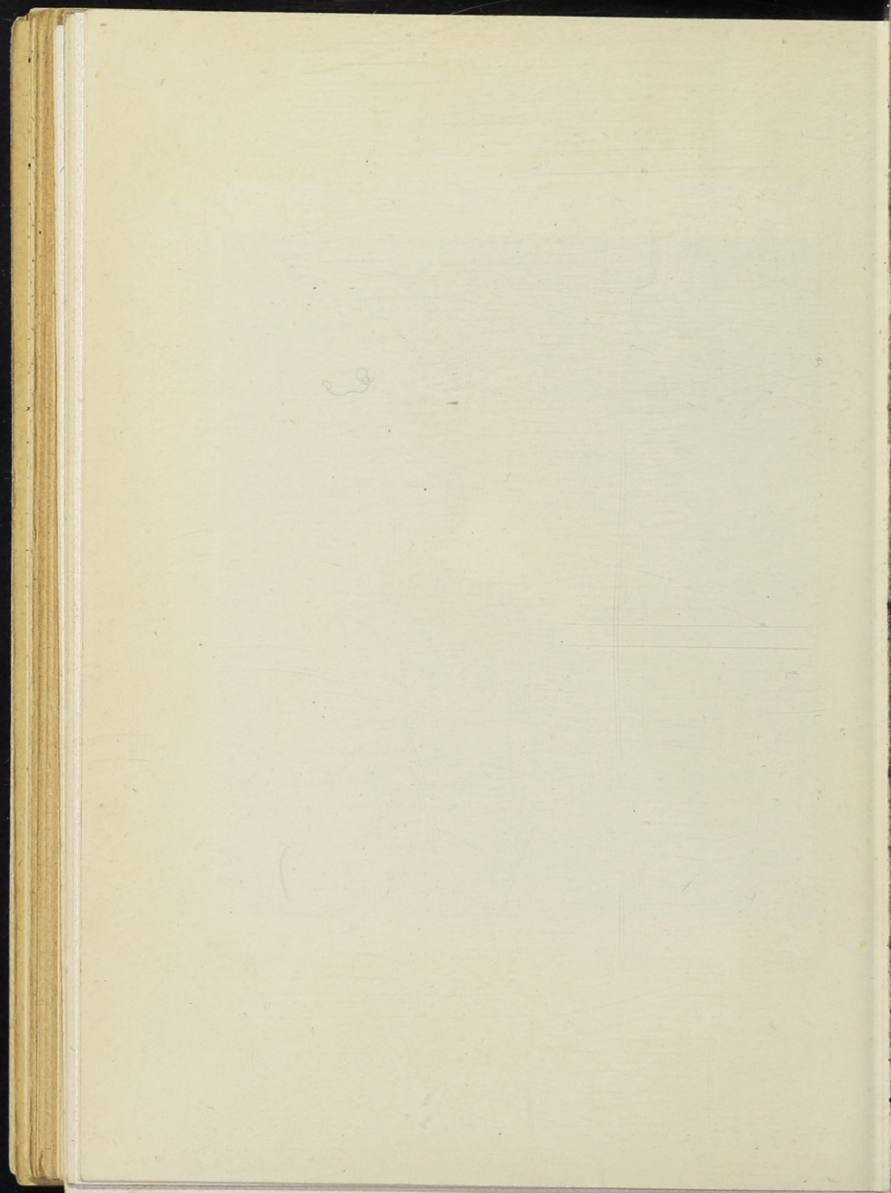



L. Siekmeyer

Porträt Frä. M.

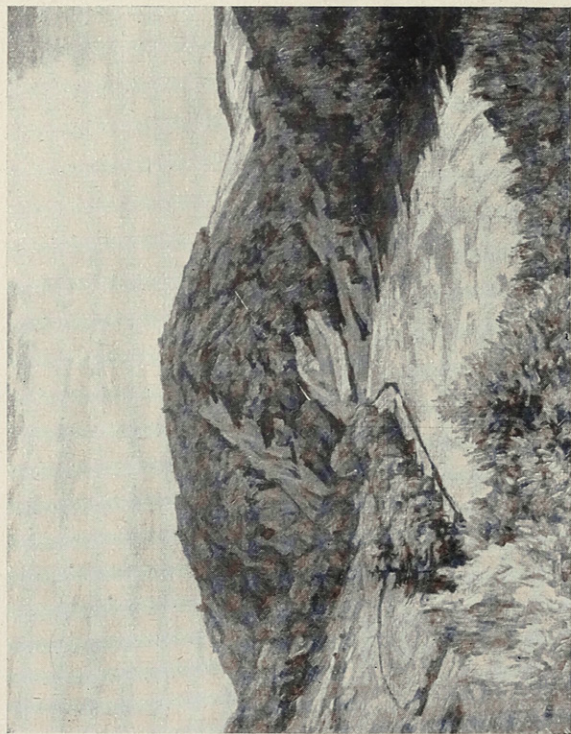

Karl Dahl

Landschaft aus dem Sauerland

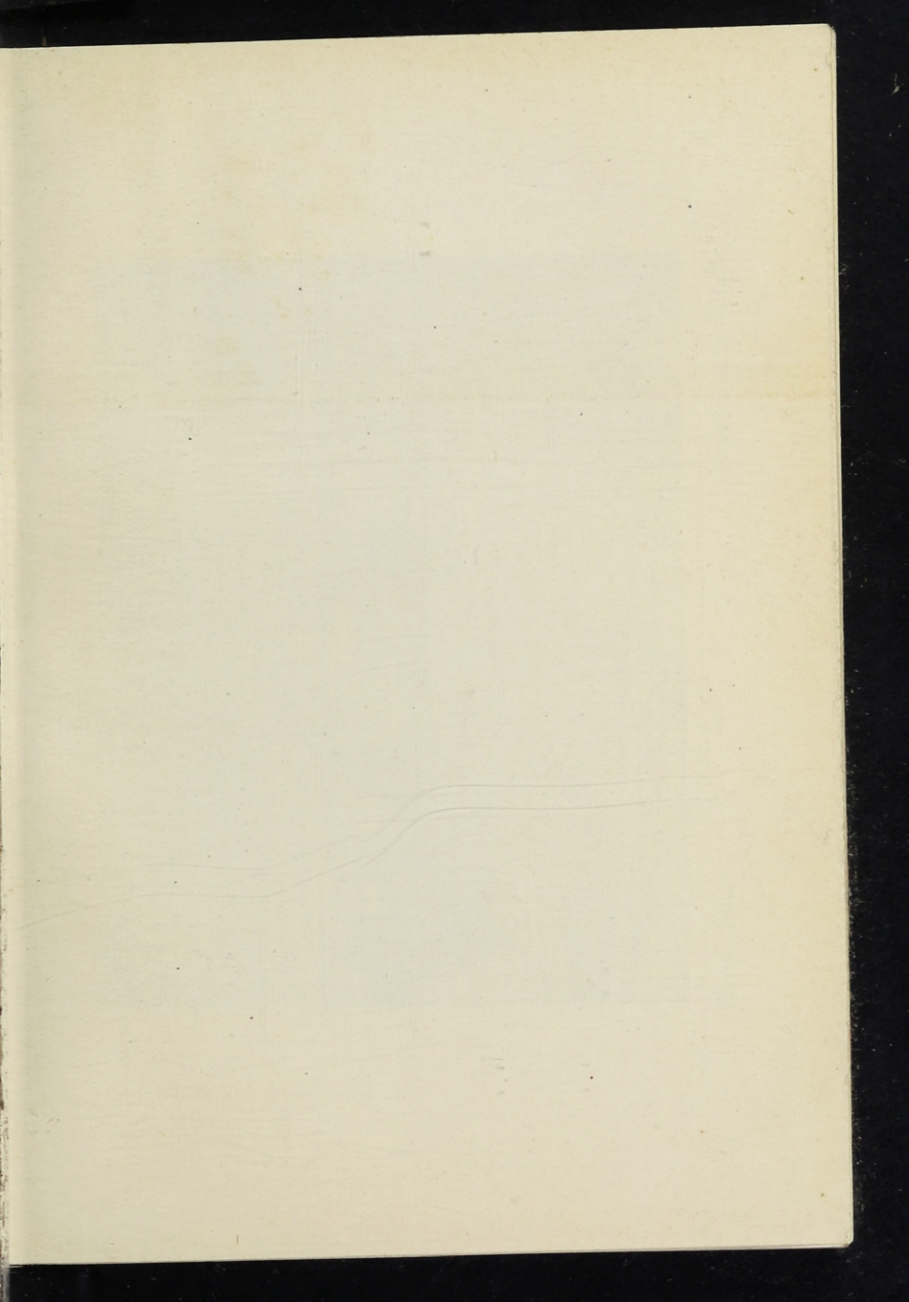

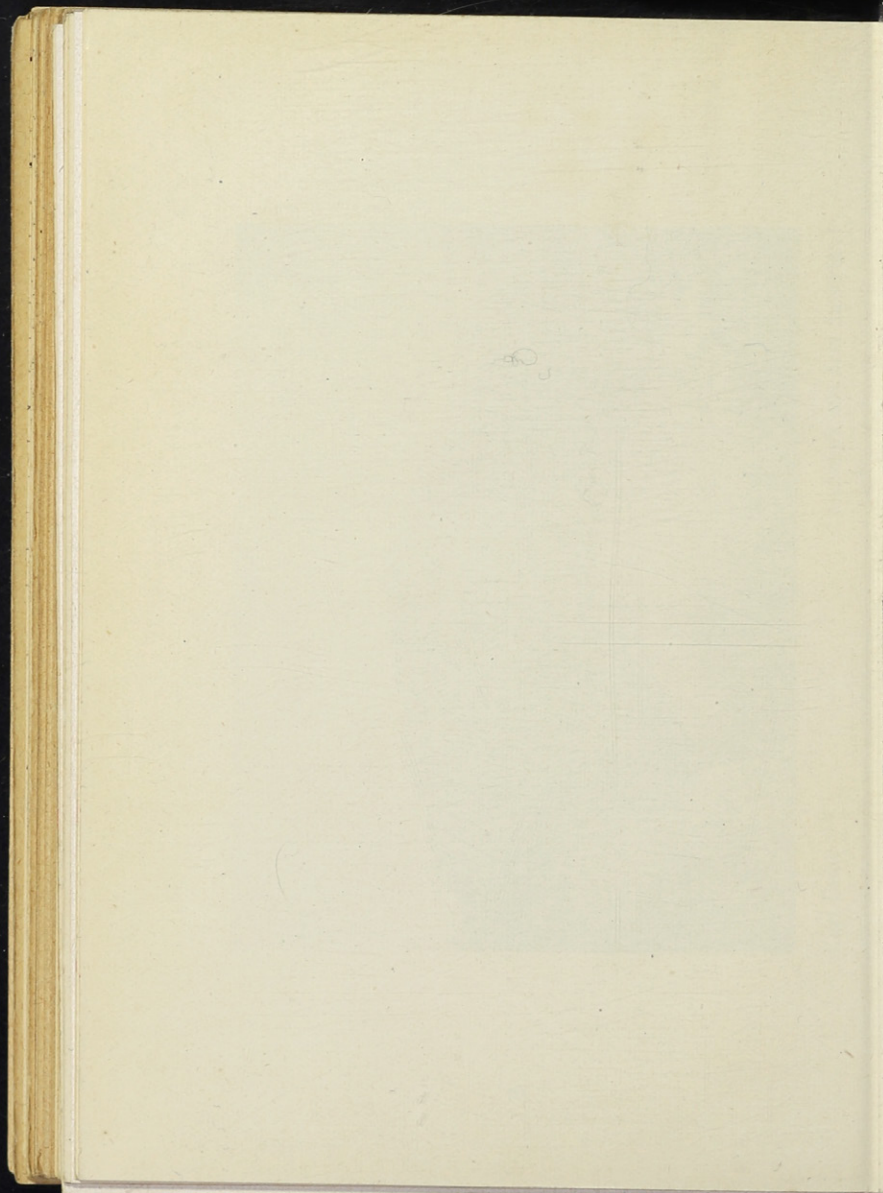

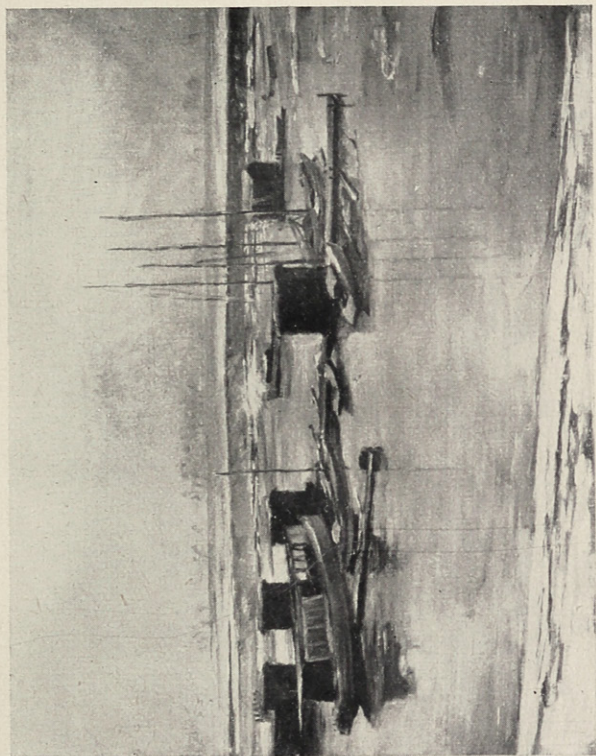

Bernh. Büter

Bootschafen im Winter



Am Teich

Olof Jernberg

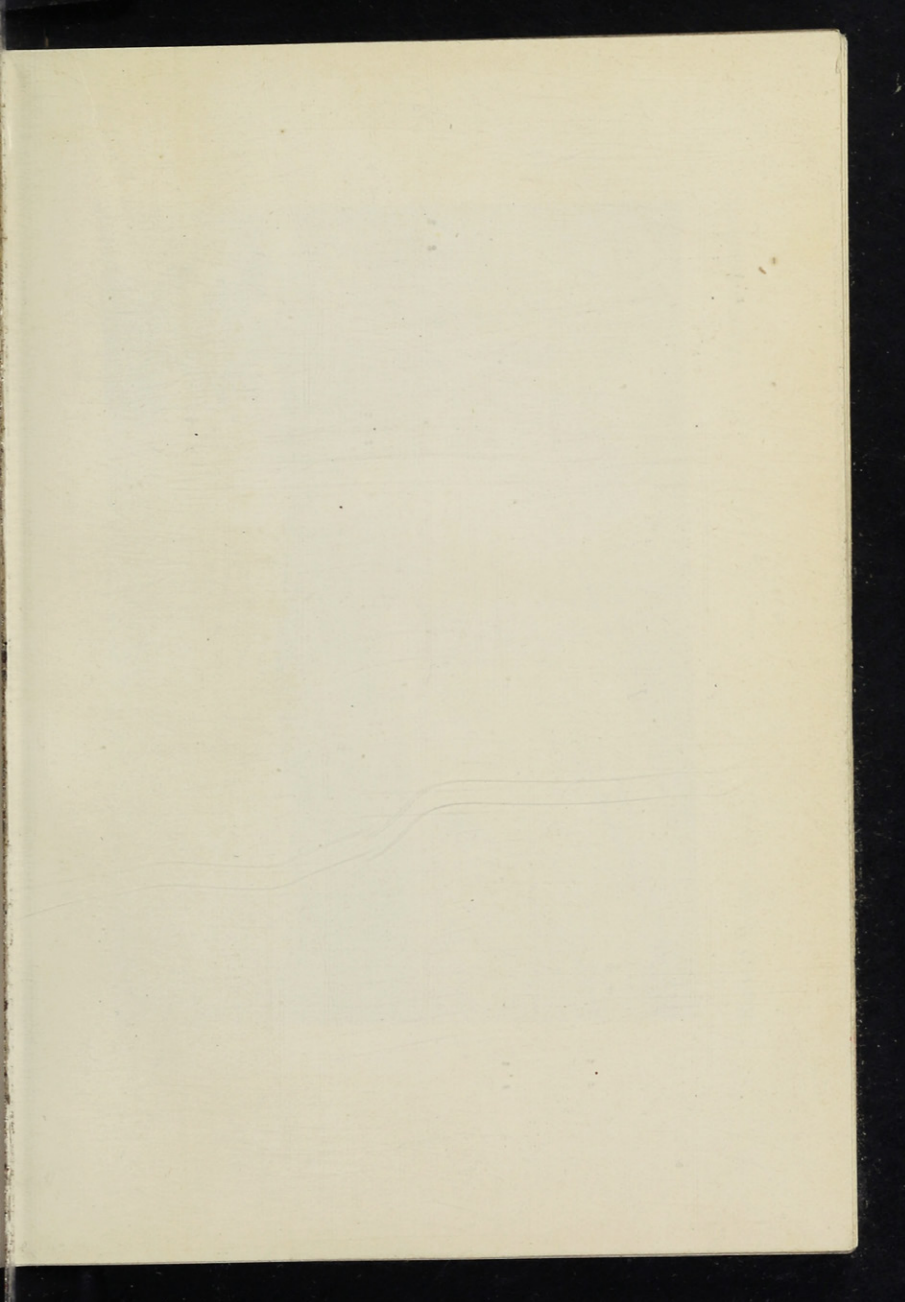

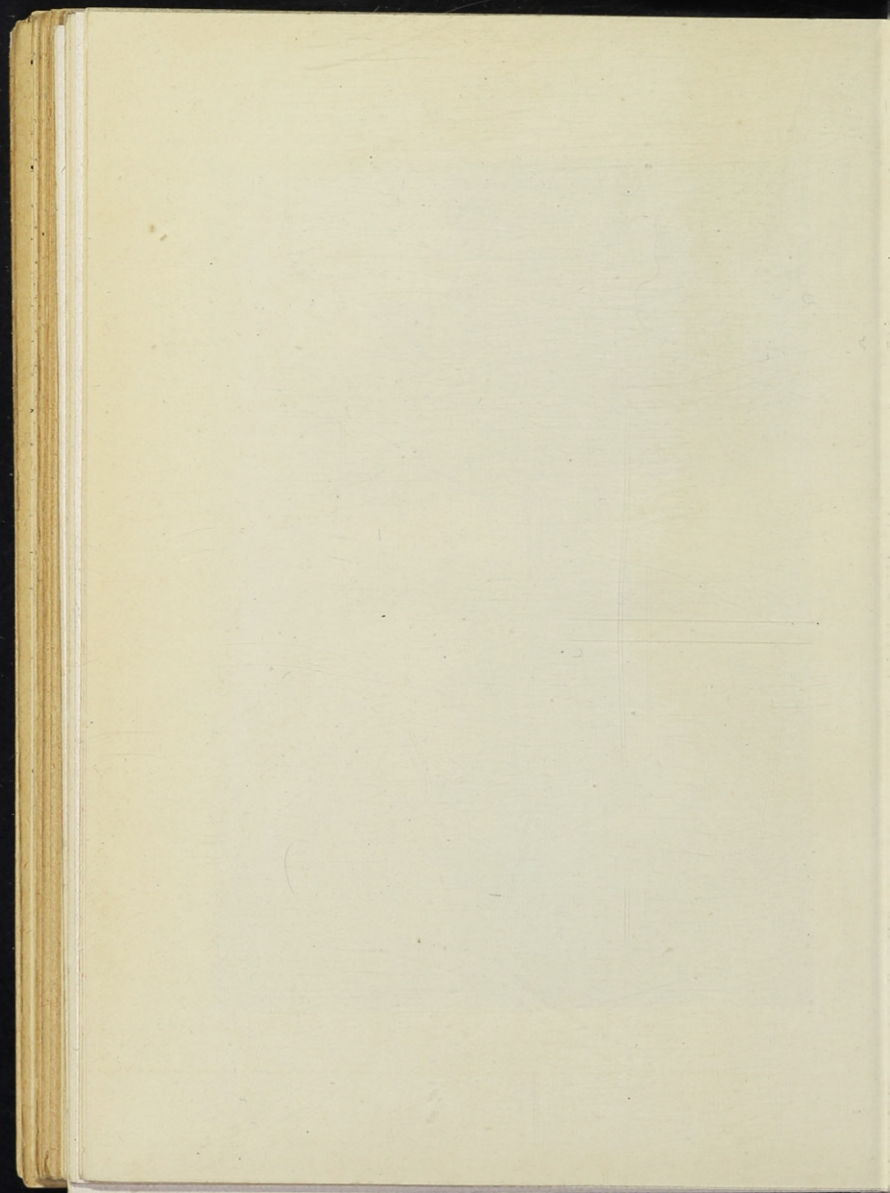

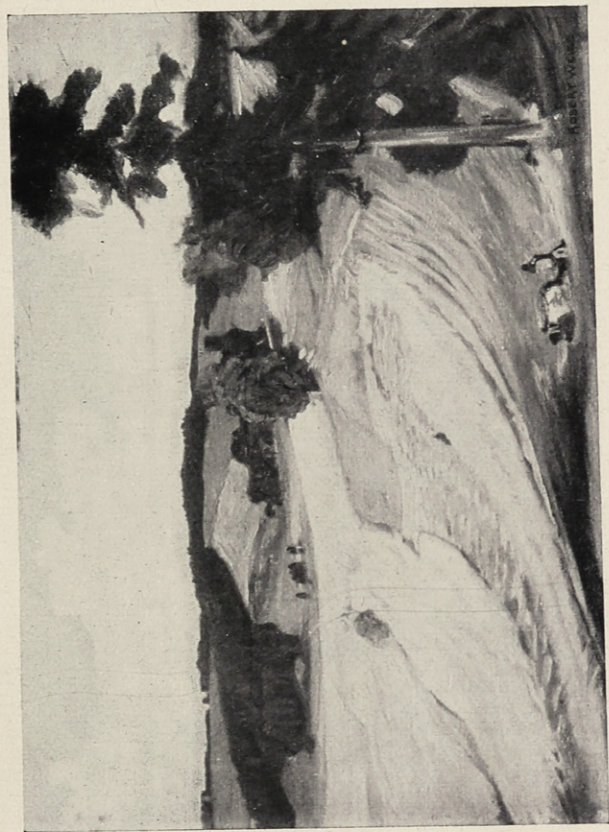

Kornlandschaft

Robert Weise



Gustav Essig

Dame in Weiß

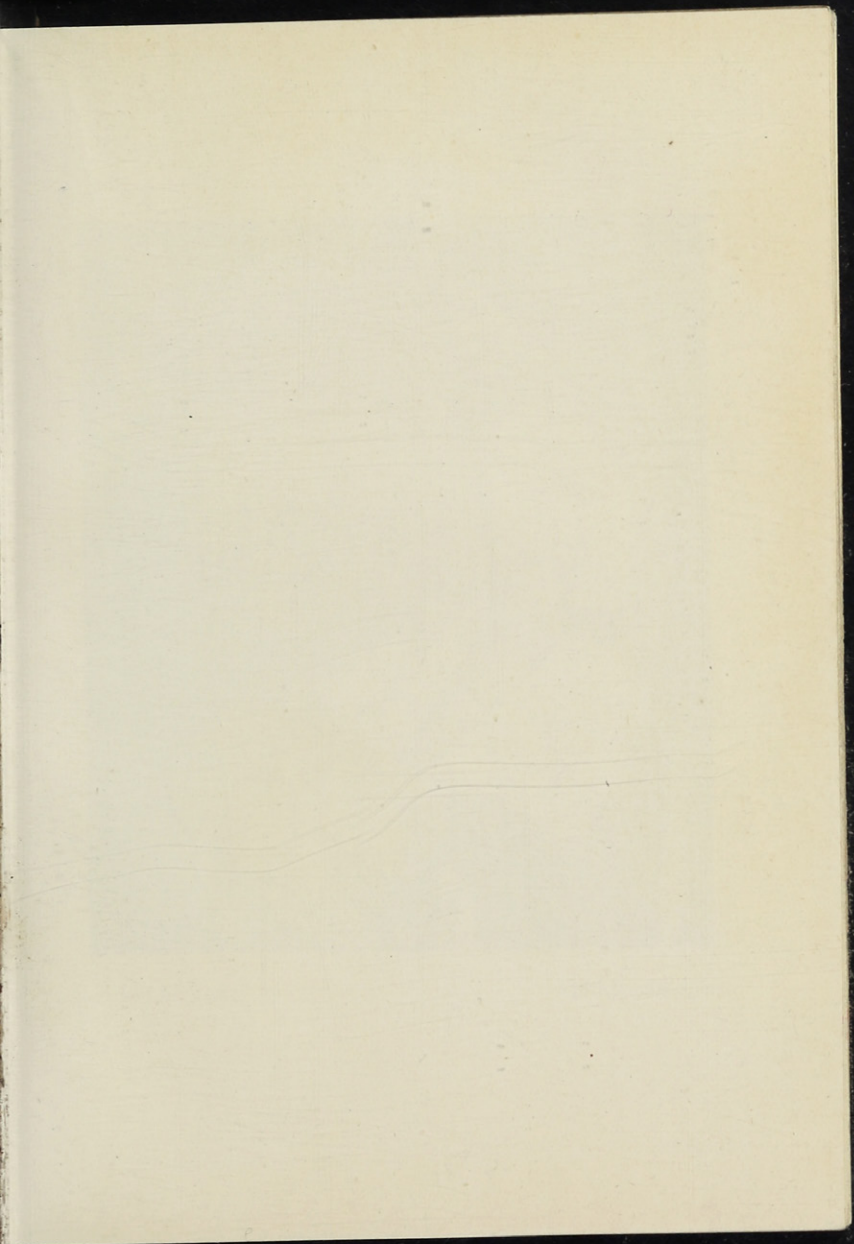

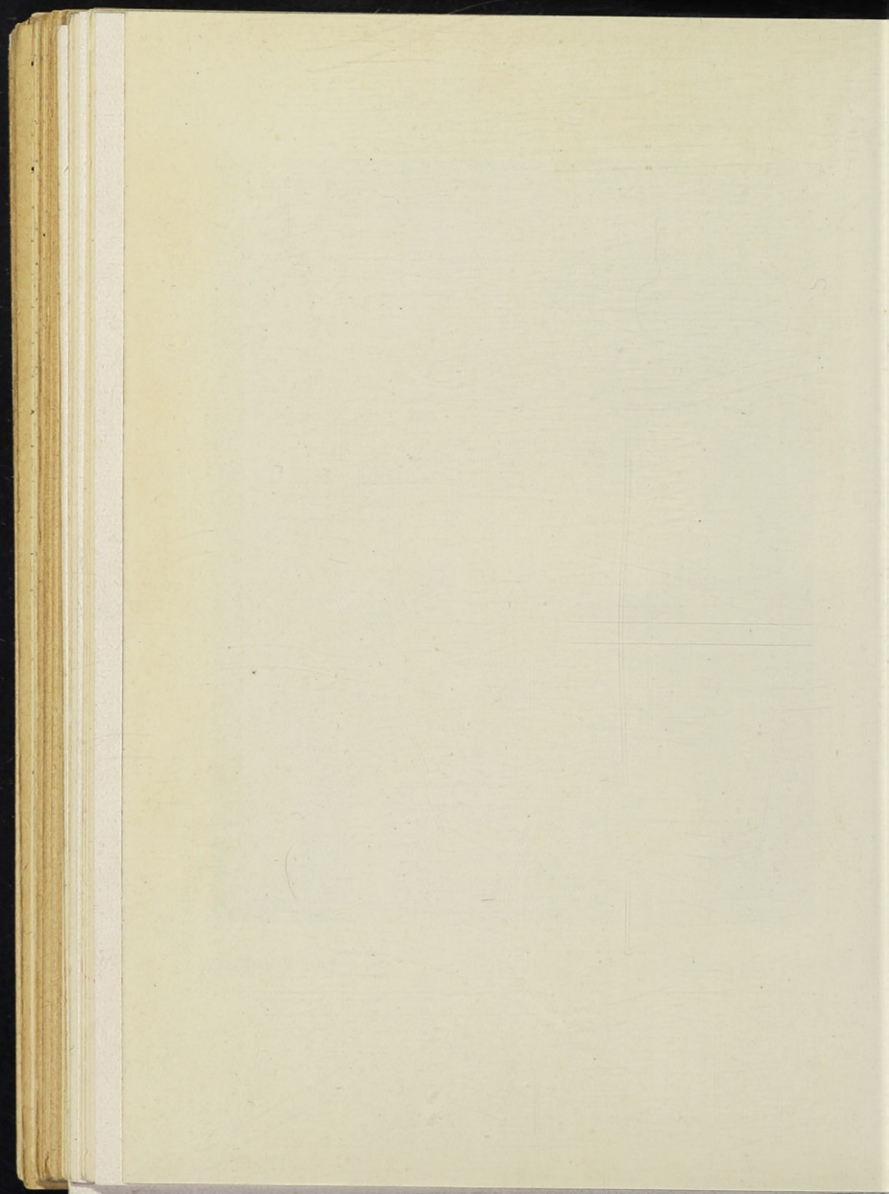



Adolf Münzer

Mädchenbildnis

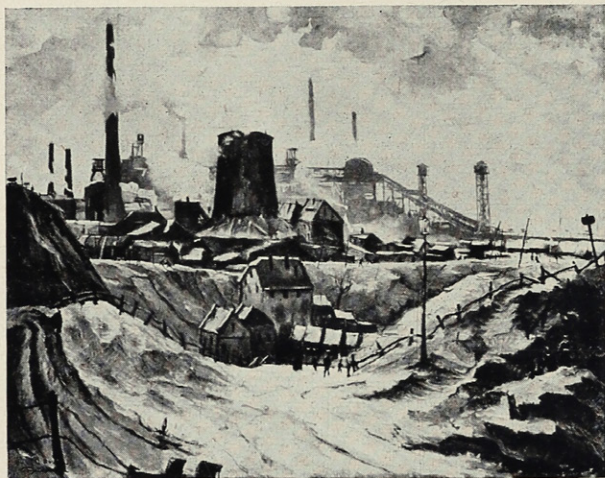

Richard Geßner

Industrie Bochumer Verein

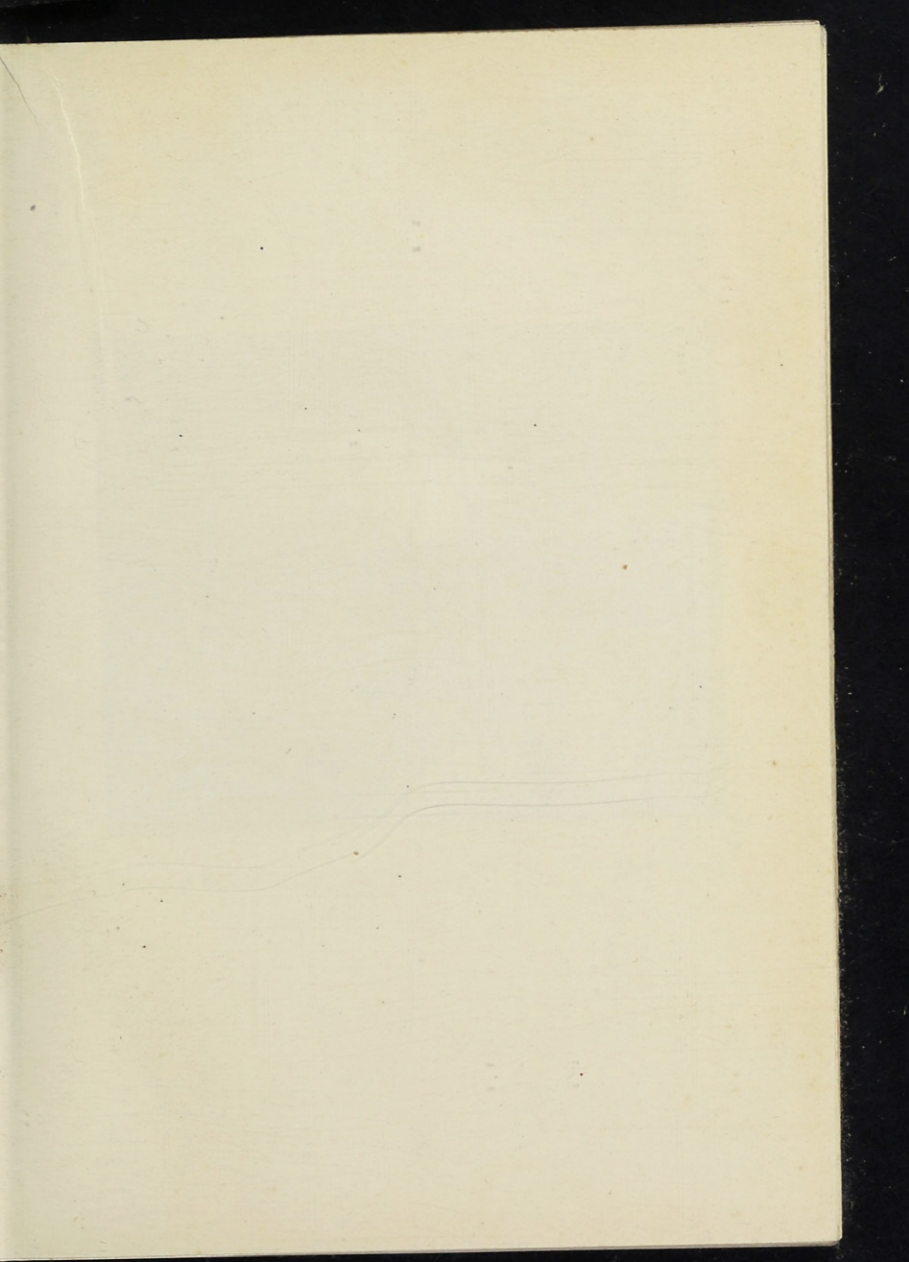

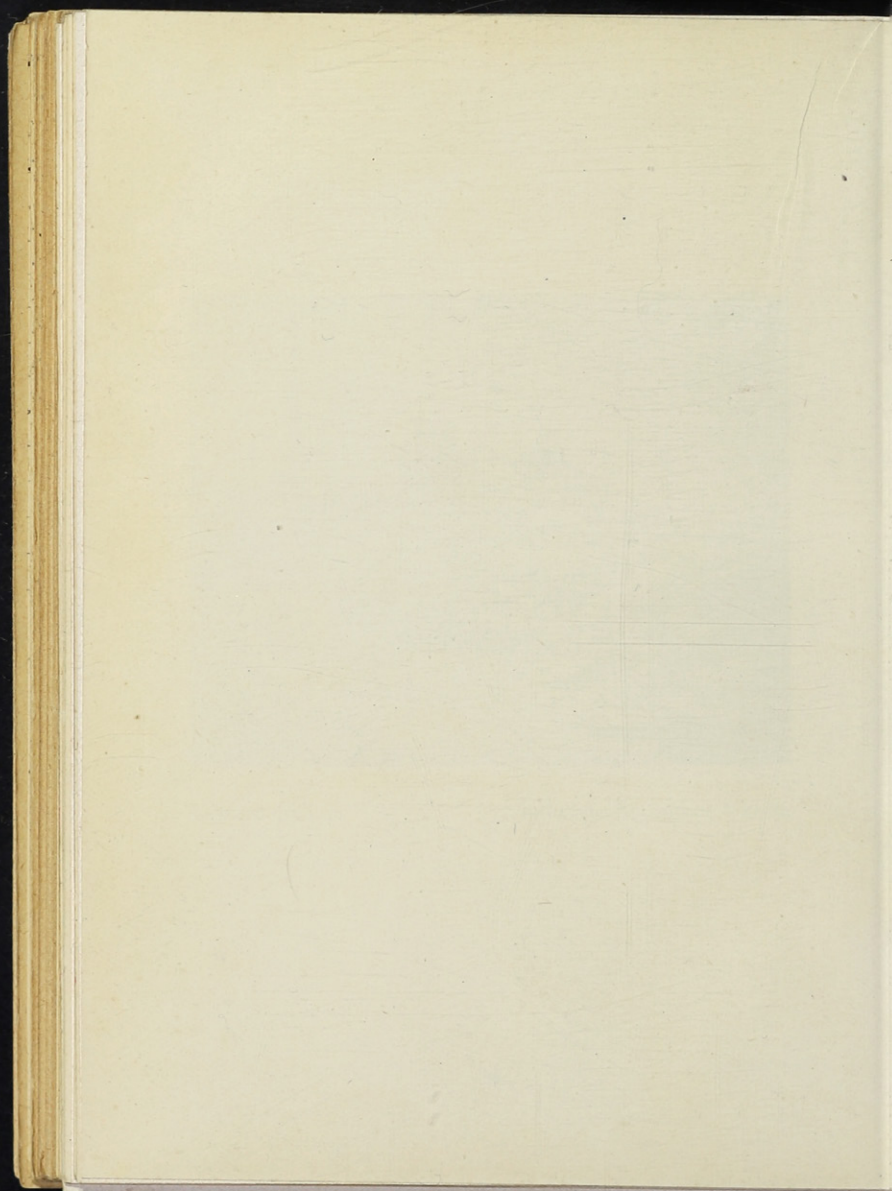

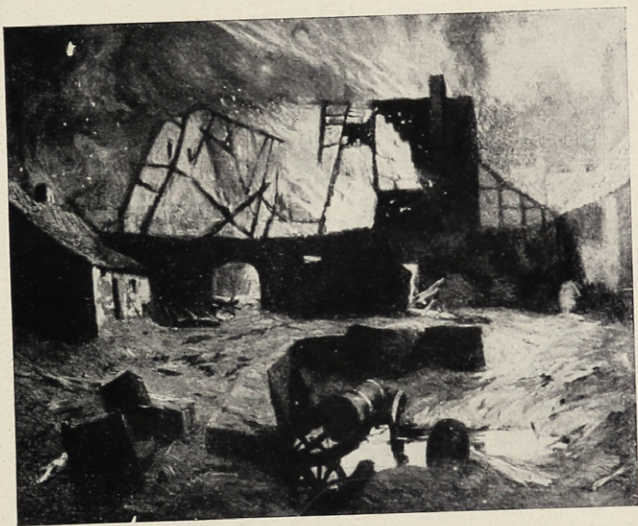

Edmund Kohlschein

Der Brand

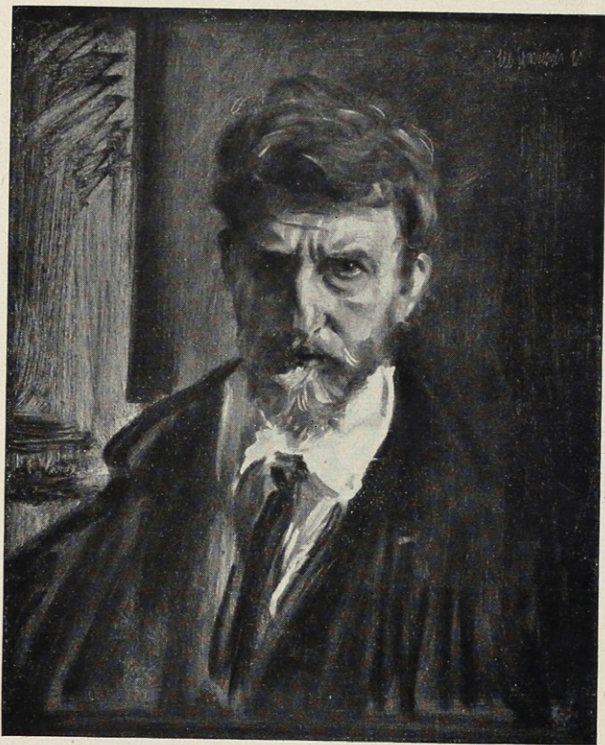

L. Samberger

Selbstbildnis

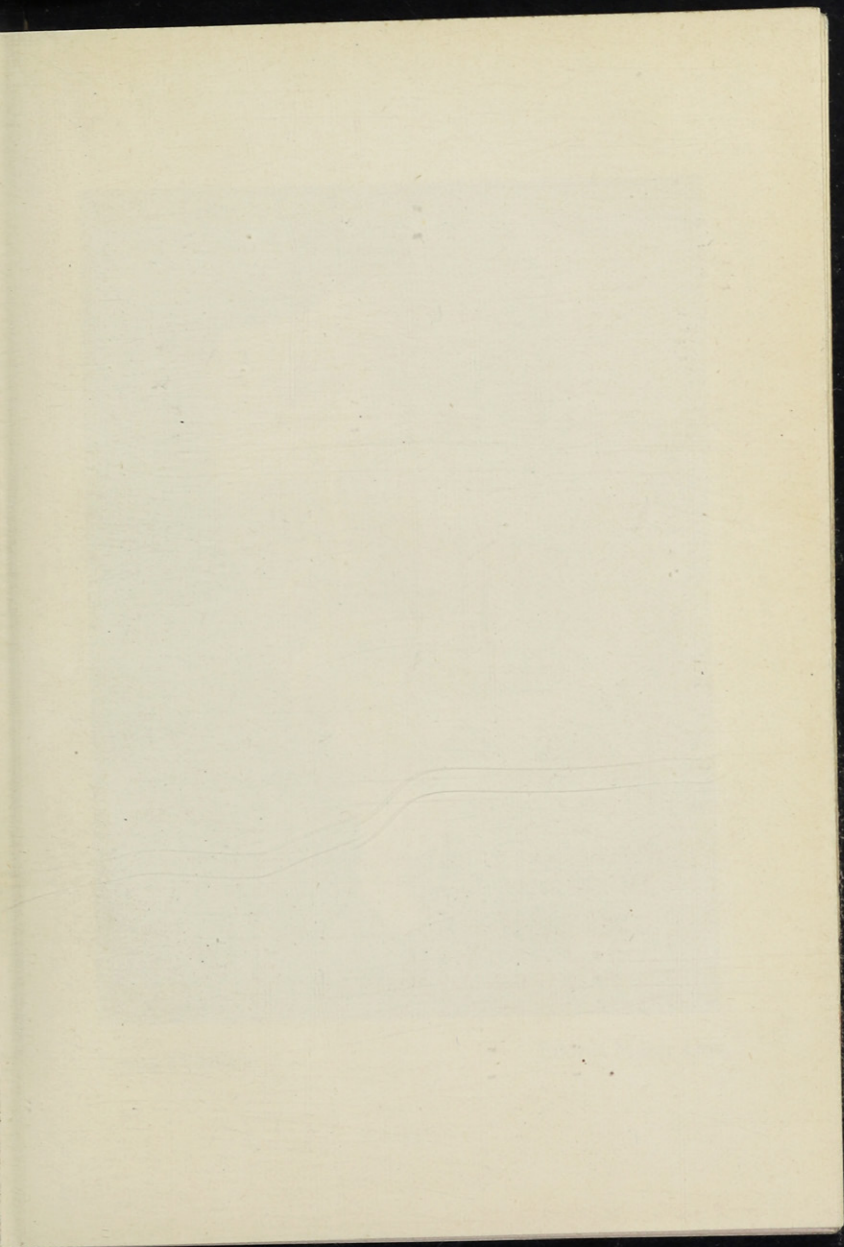

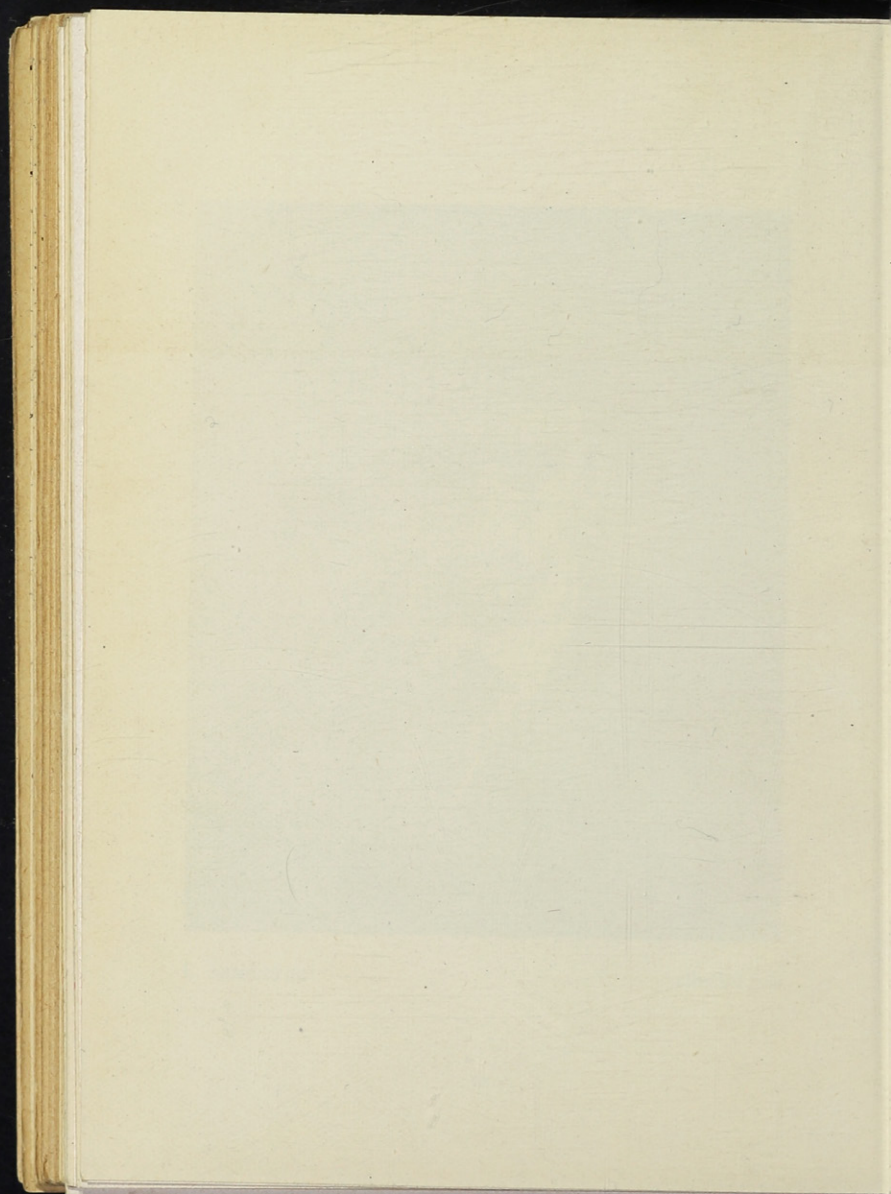

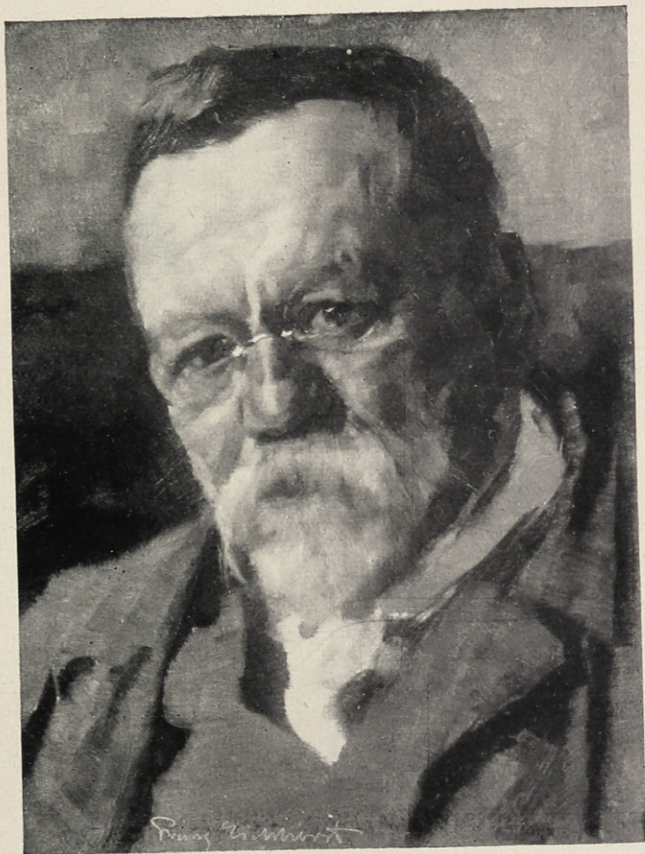

Franz Eichhorst

Bildnis Maler Lins



Jos. Kutter

Stilleben

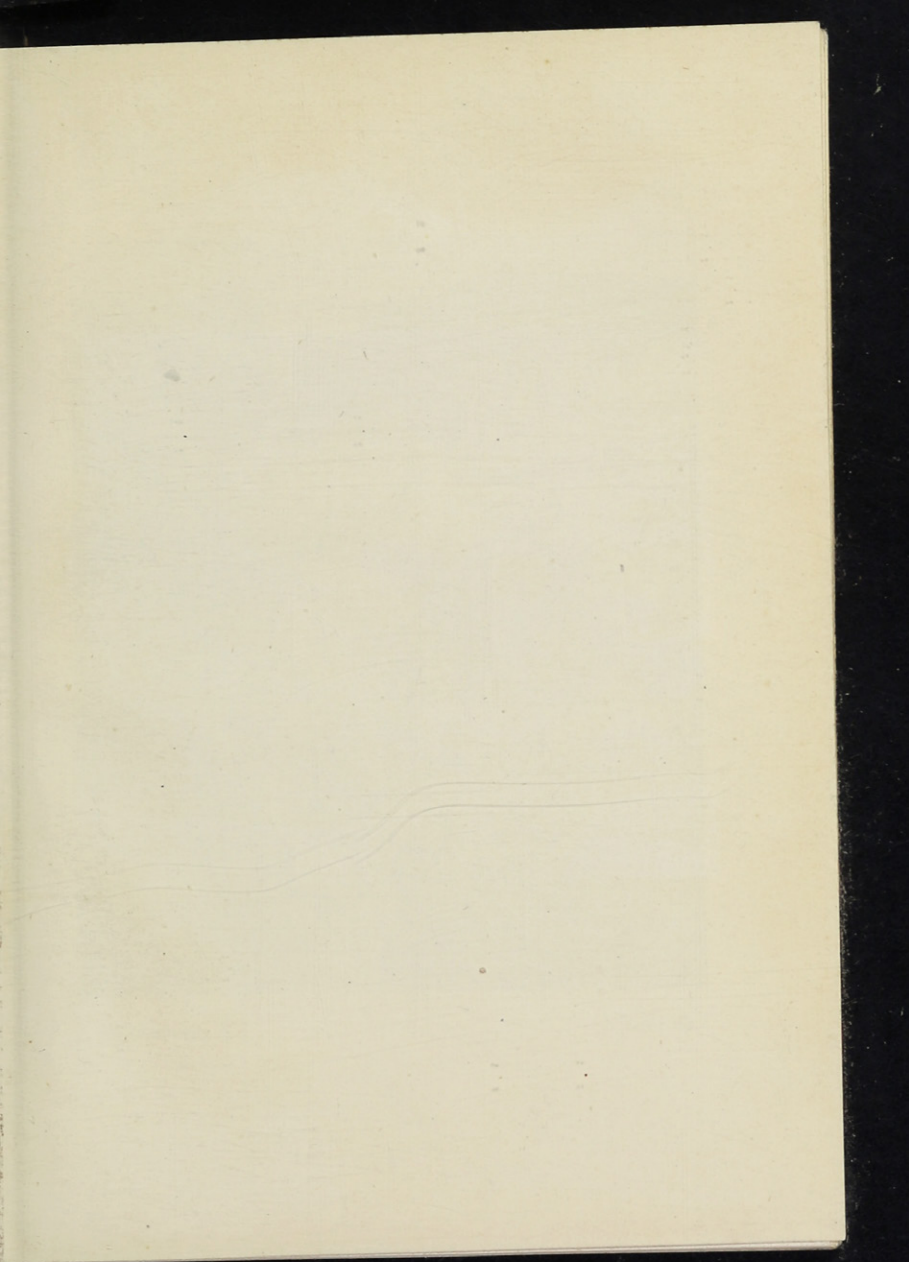

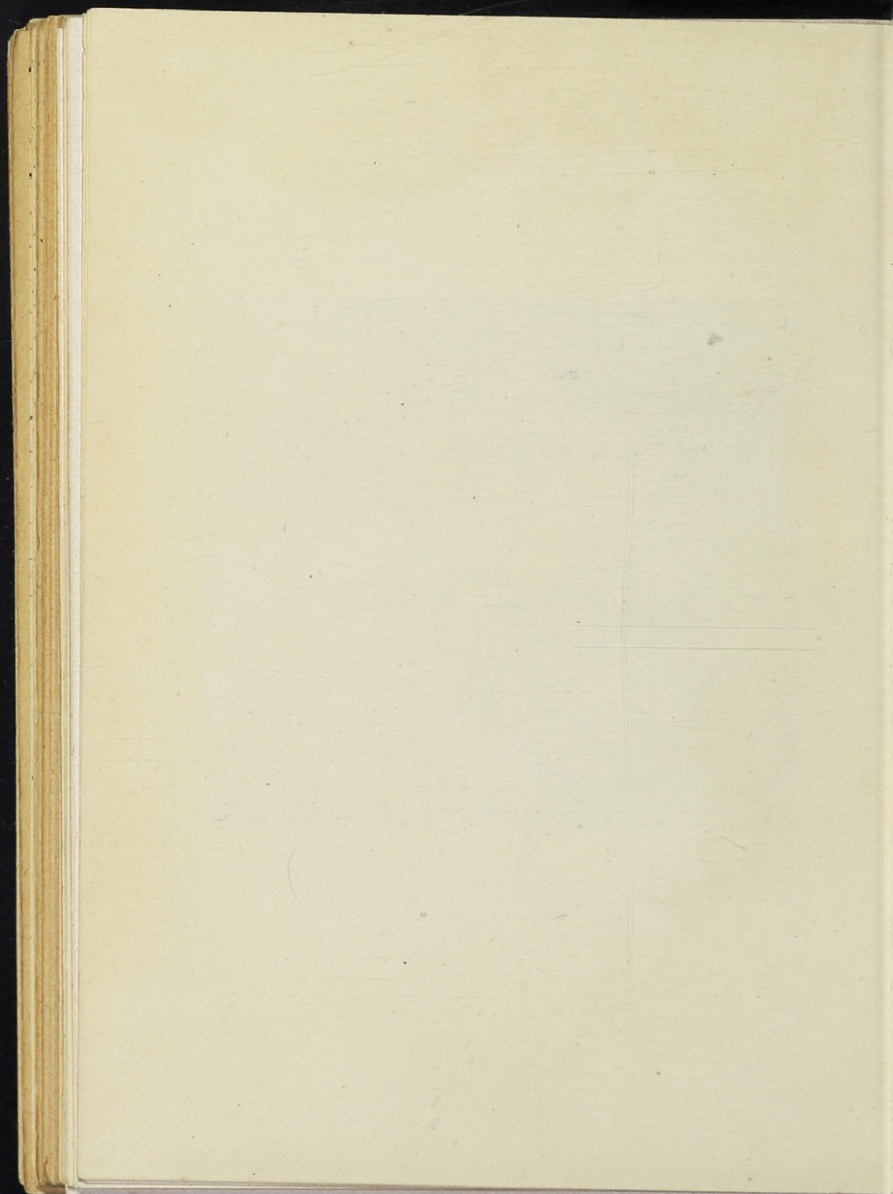



J. Kohlschein d. J.

Montjoie I



Adolf Hartmann

Rheinbrücke



Robert Engels

Gesellschaft im Grünen

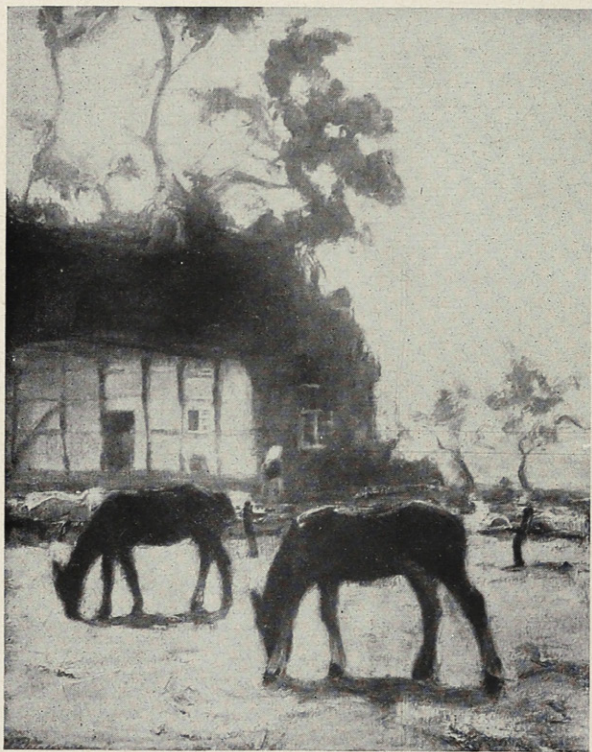

F. Delaforgue

Fohlen auf der Weide

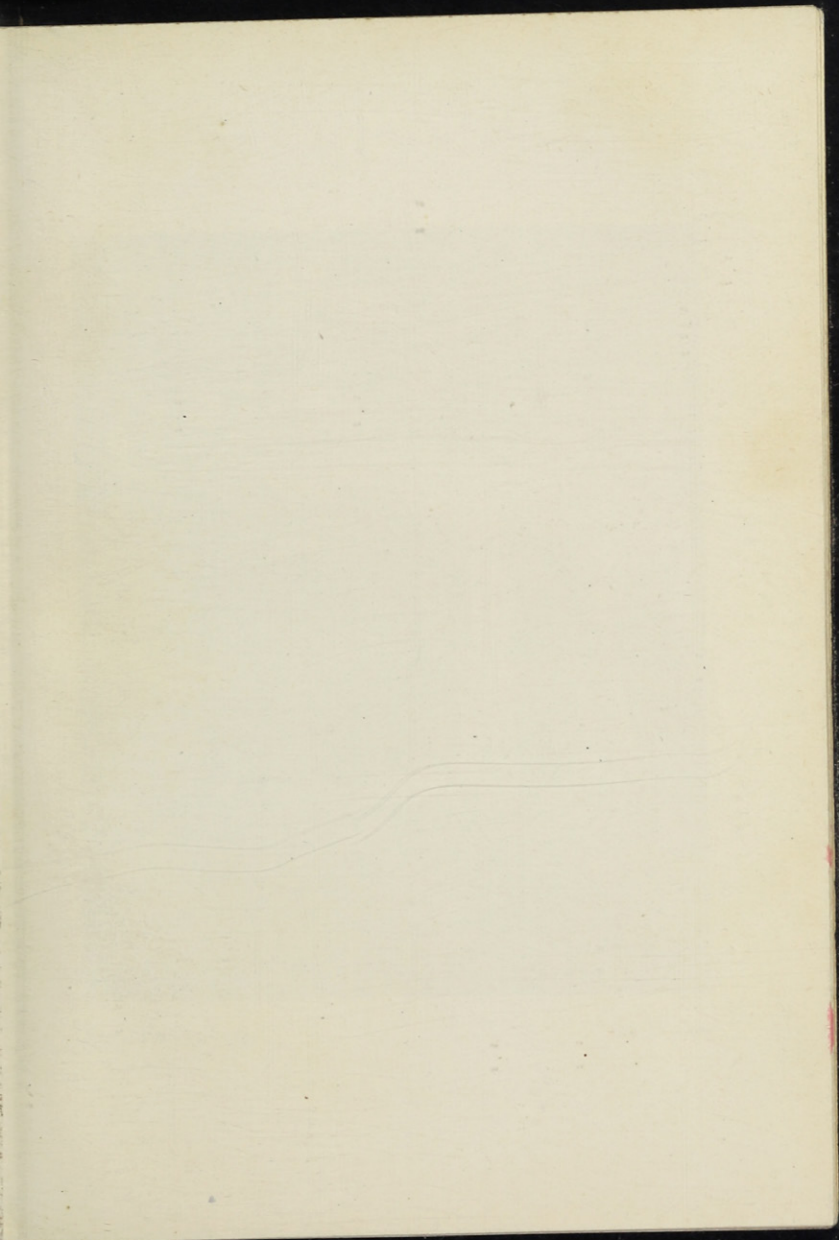

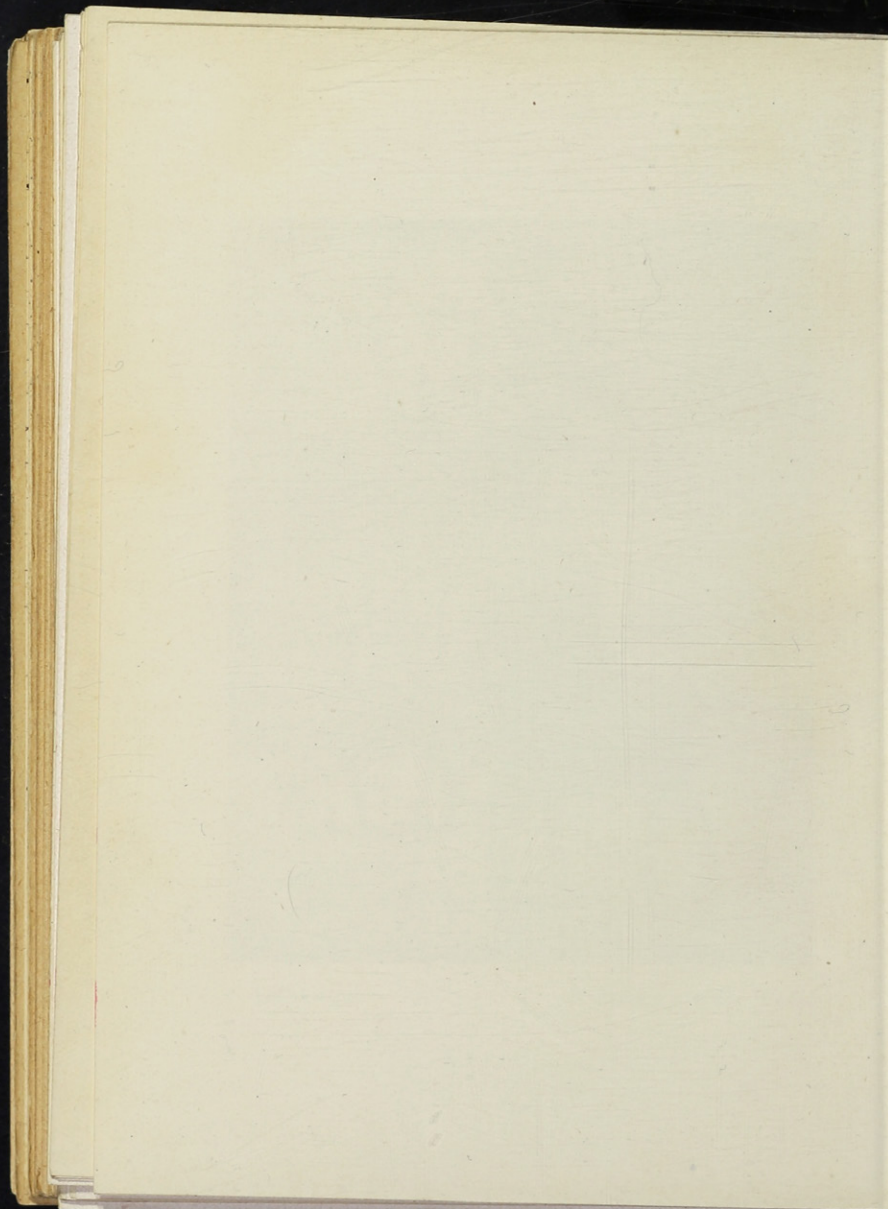

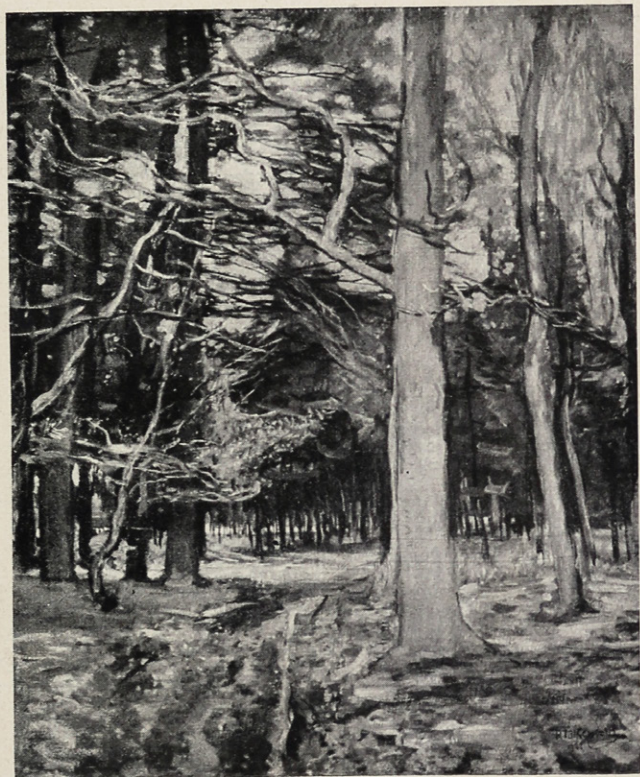

Rich. Falkenberg

Im Walde



Georg Wolf

Bergvieh

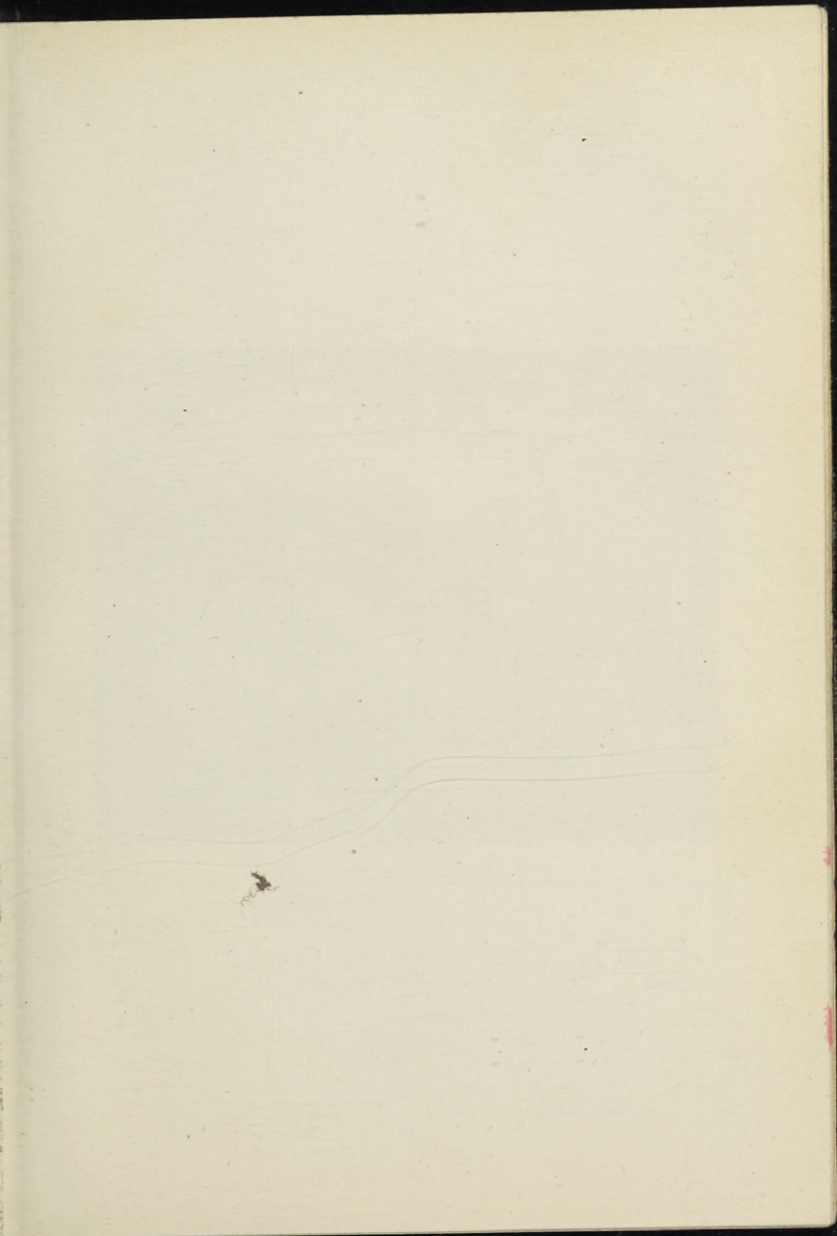

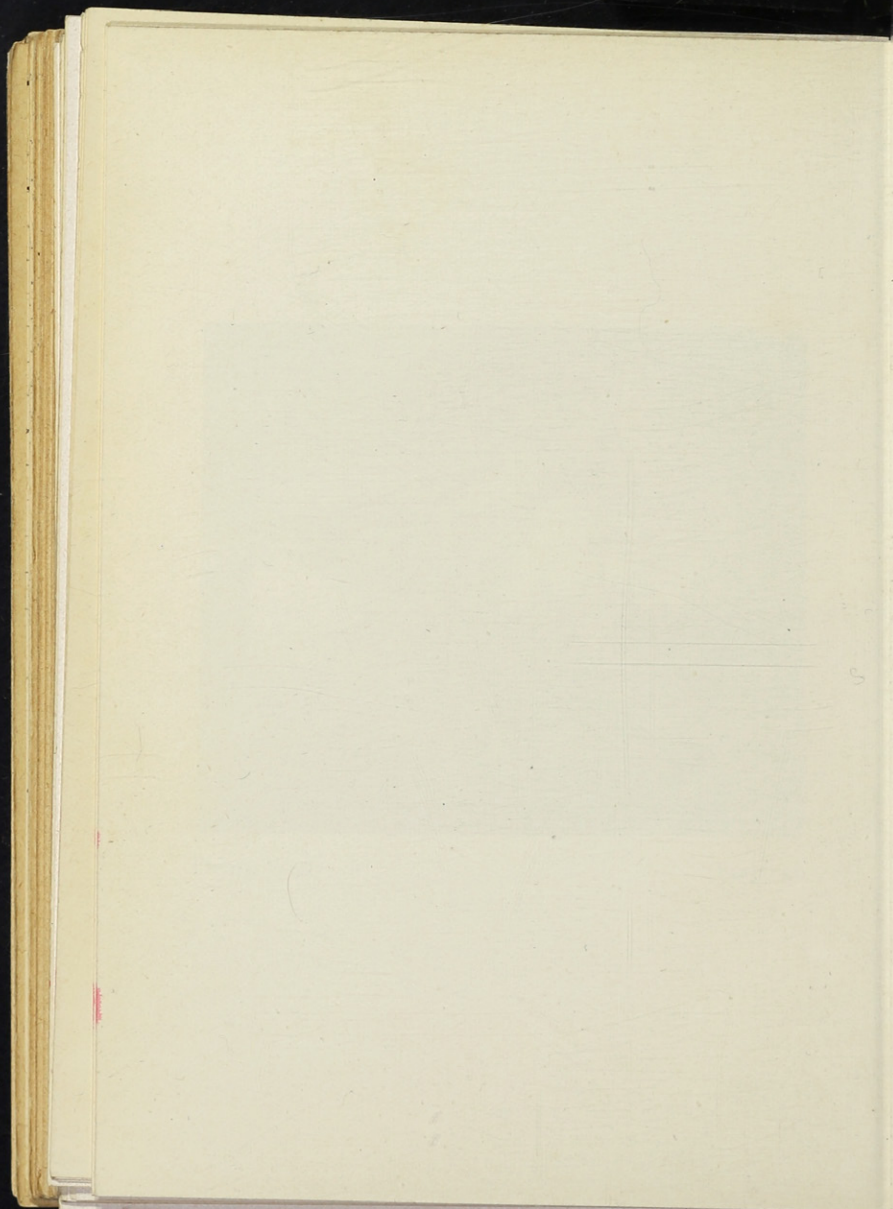



Fritz Burmann

Altes Paar am Dorfrand

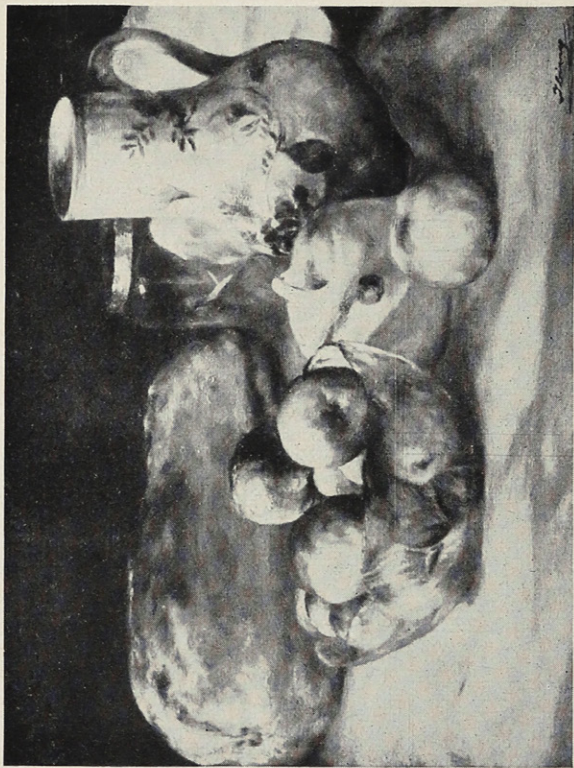

Aug. Ibing

Stilleben

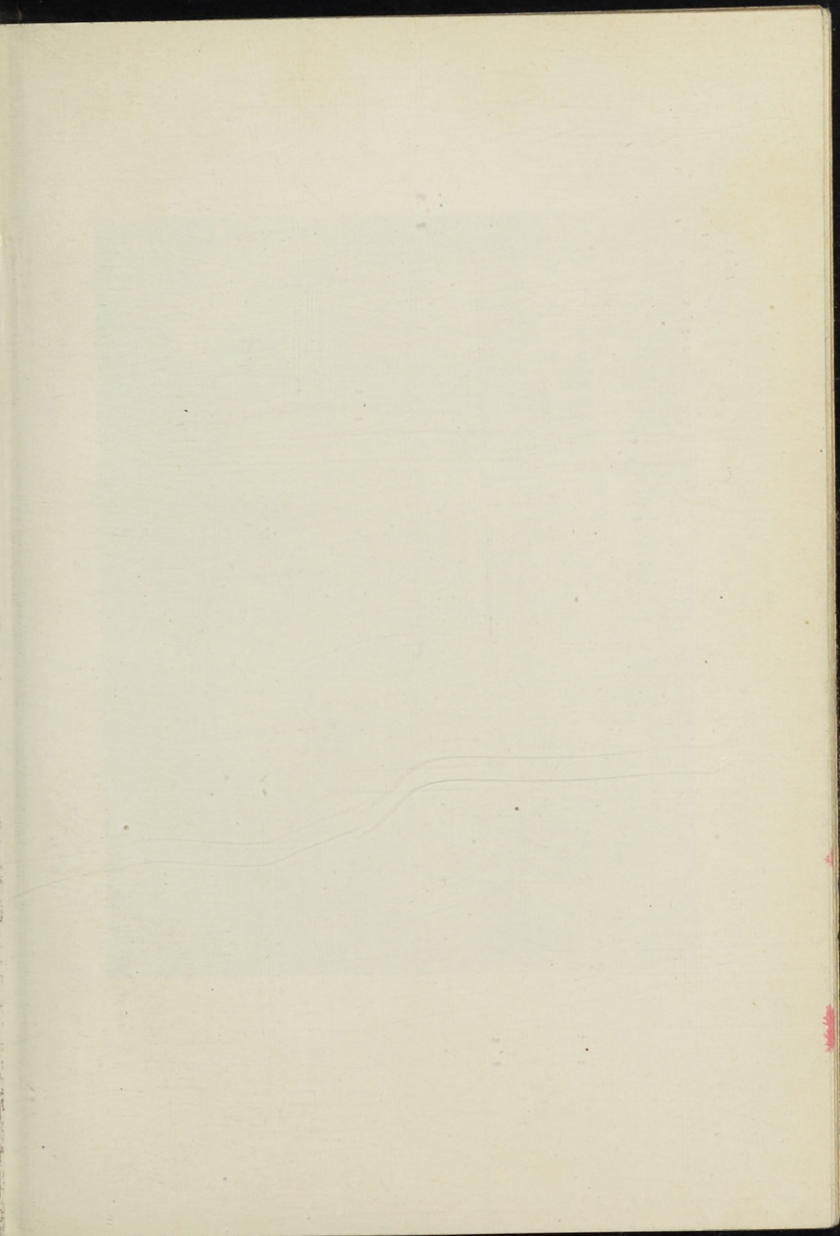

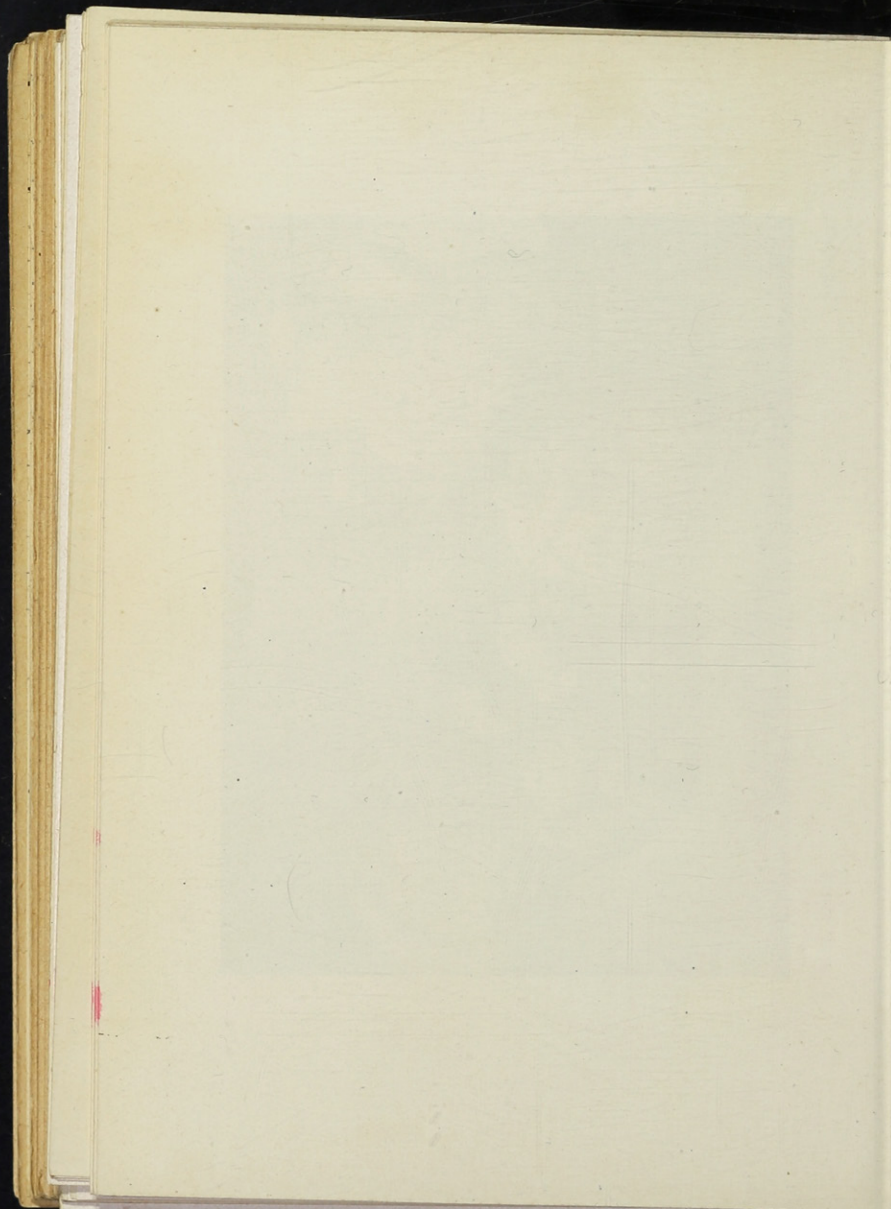



Strandleben

Paul Henschel



W. Demmler

Komposition

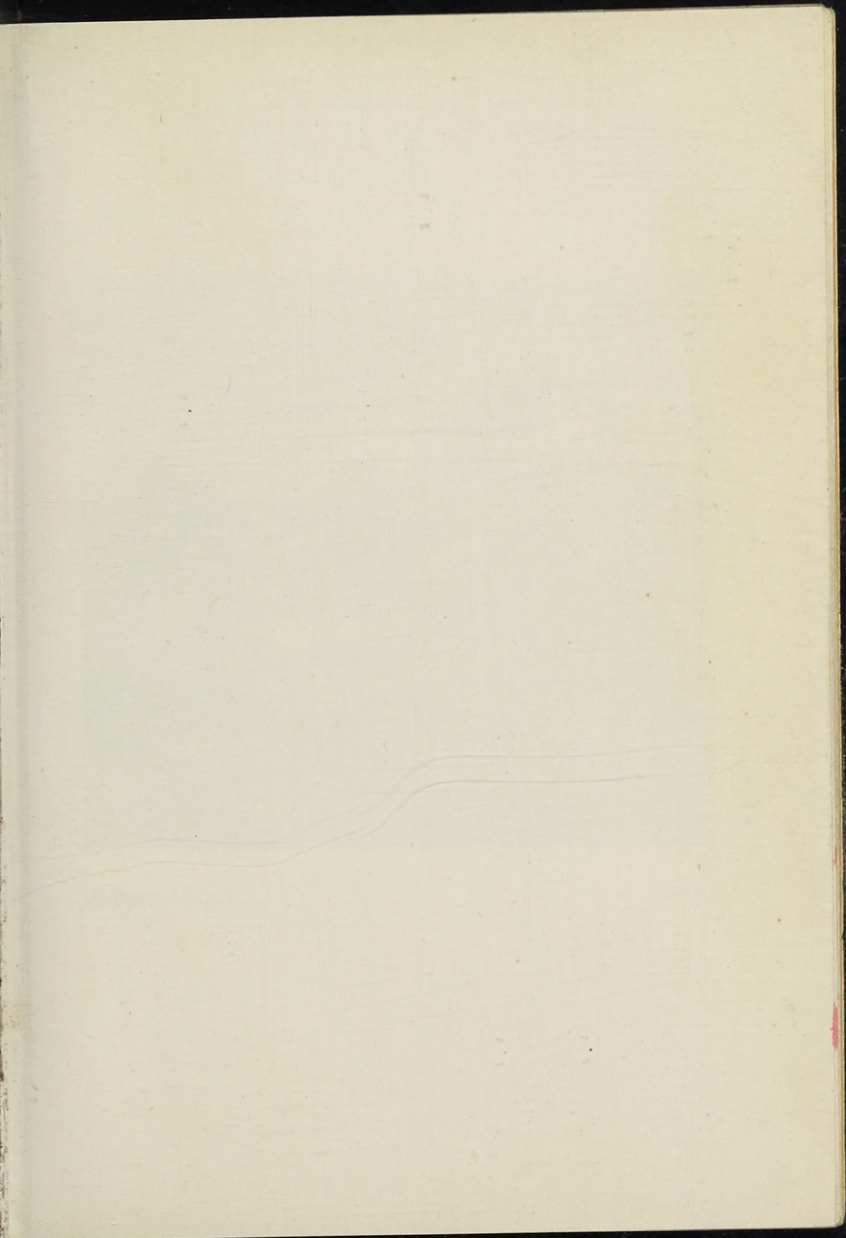

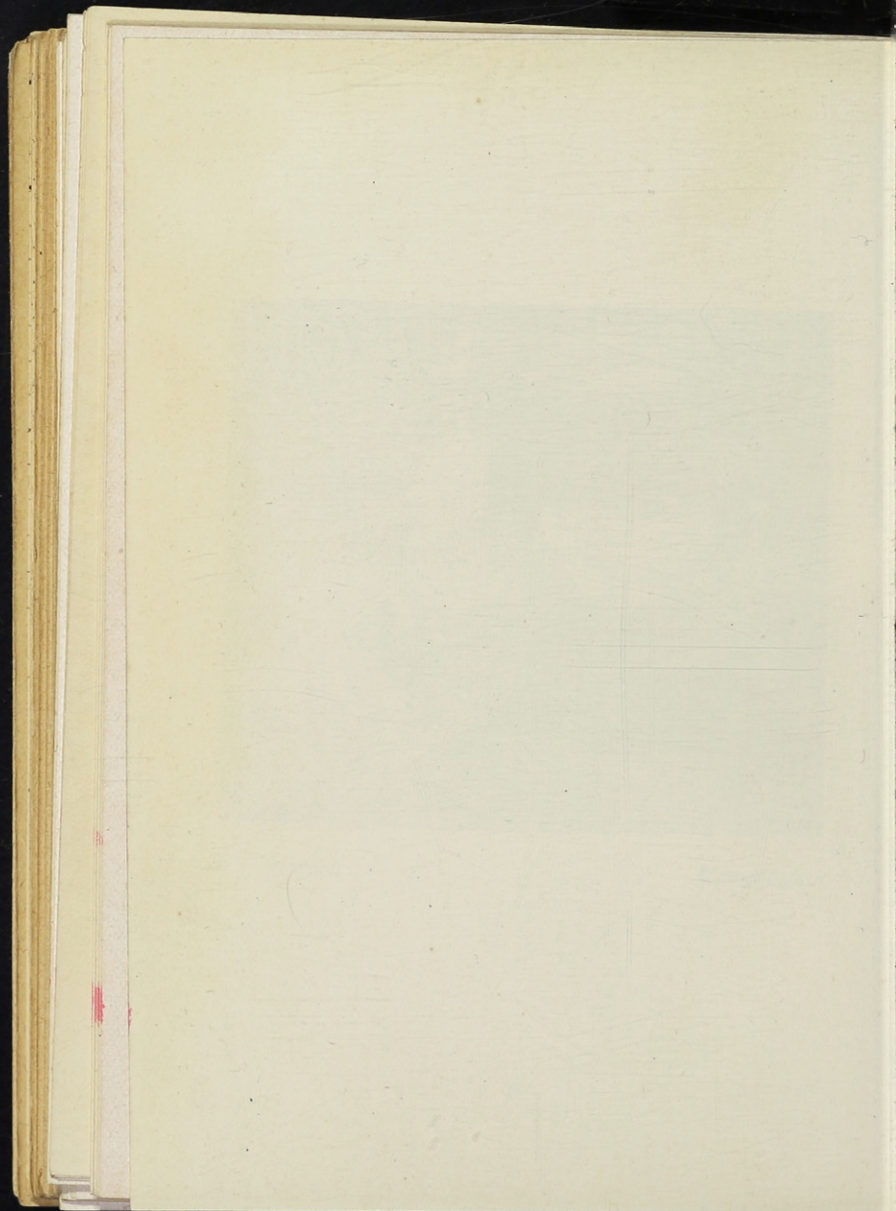

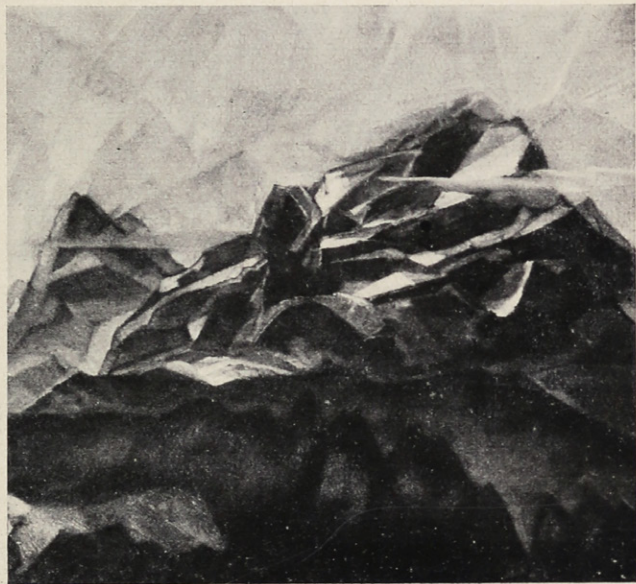

Walter Reitzel

Säntis



Bernhard Hergarden

Am Abend

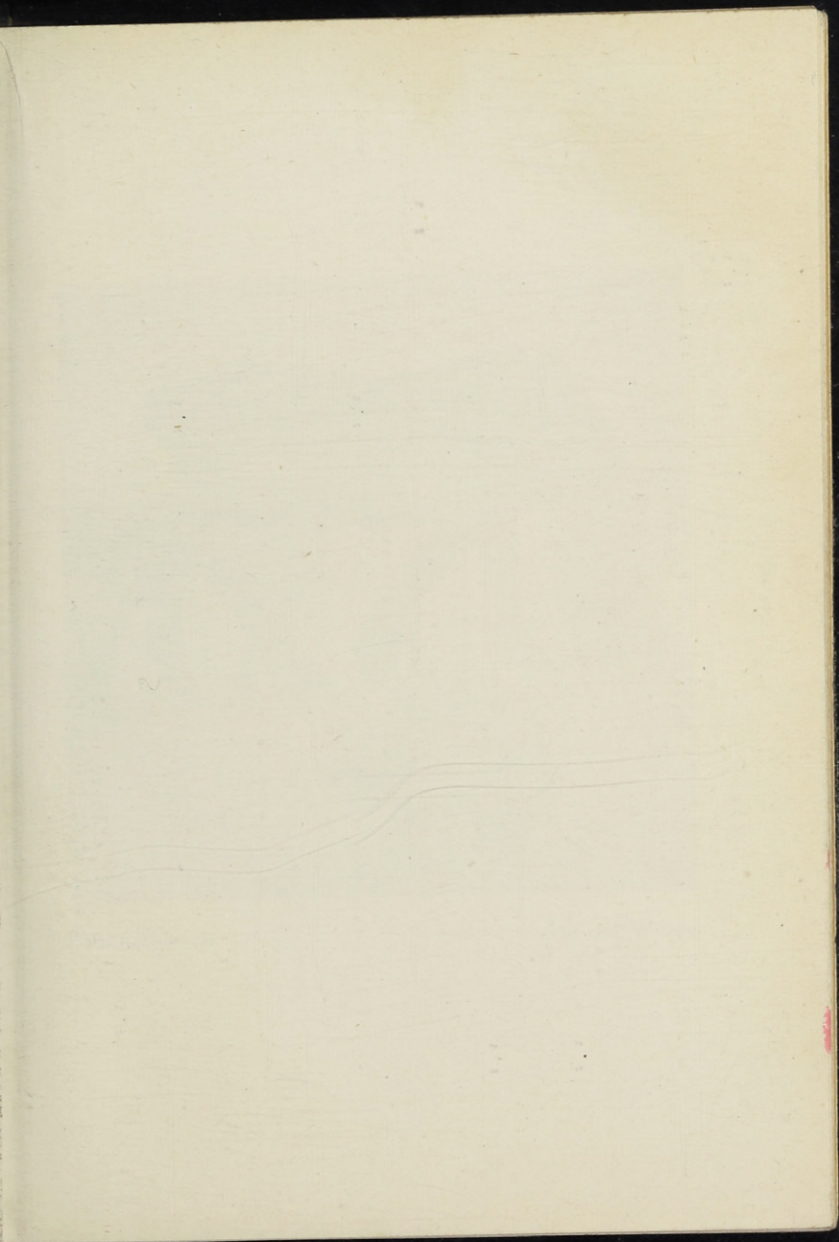

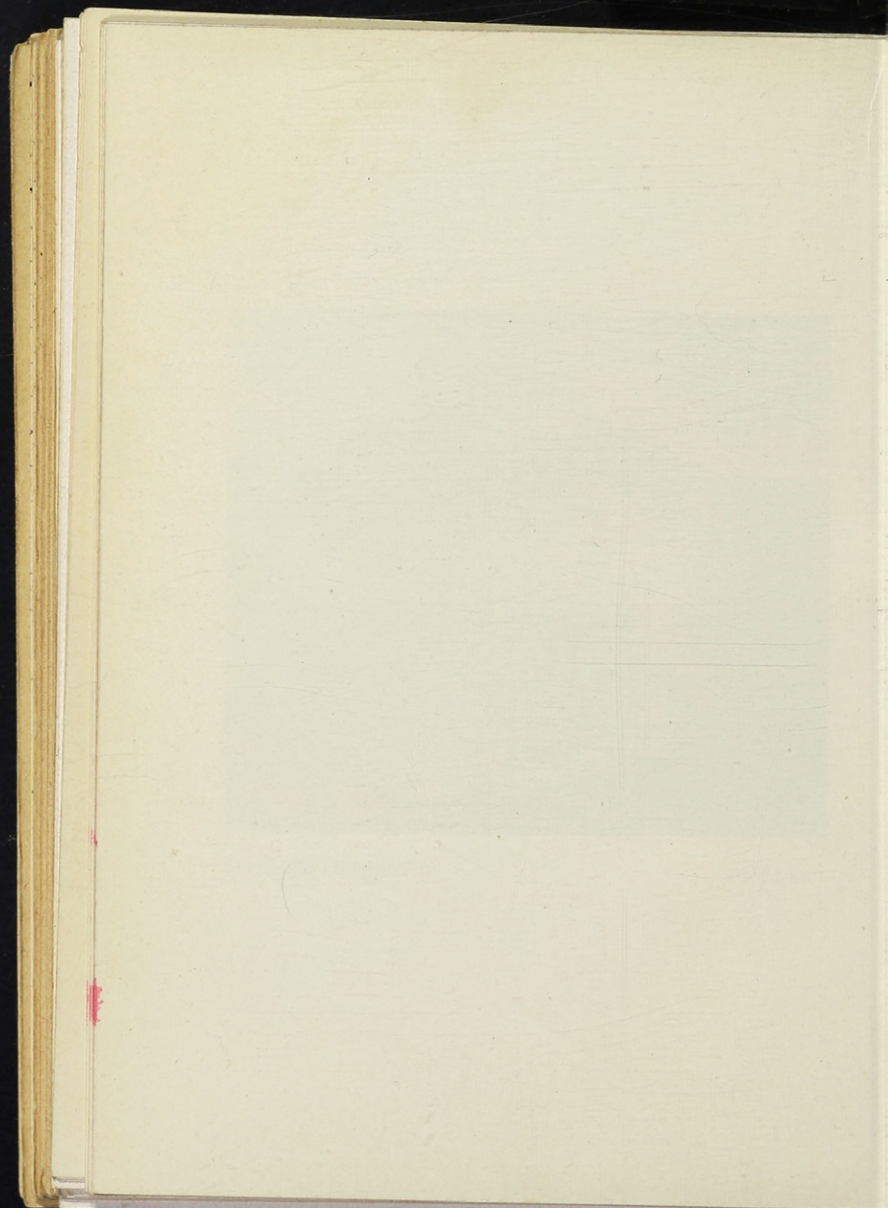



Paul Gehlofen

Auf der Weide

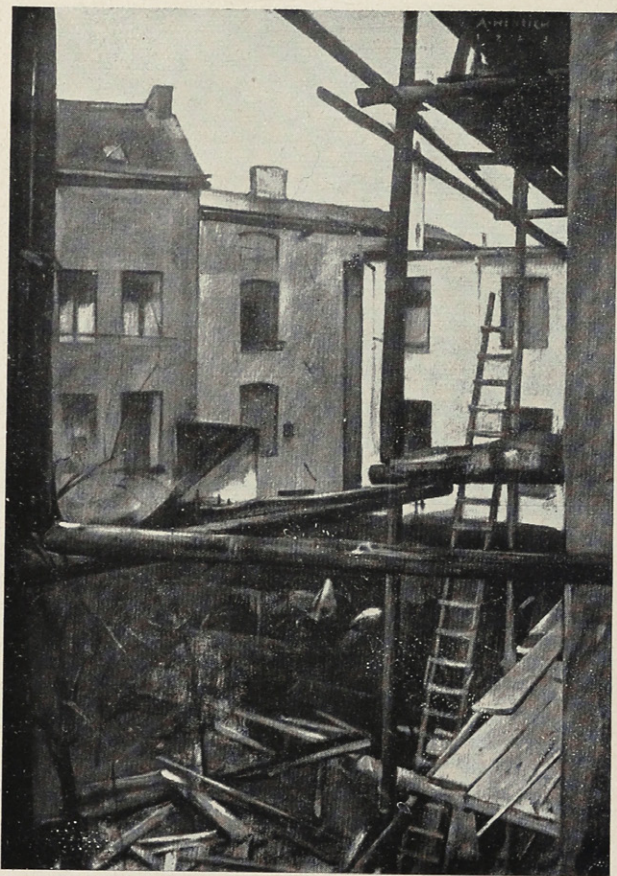

A. Henrich

Baugerüst

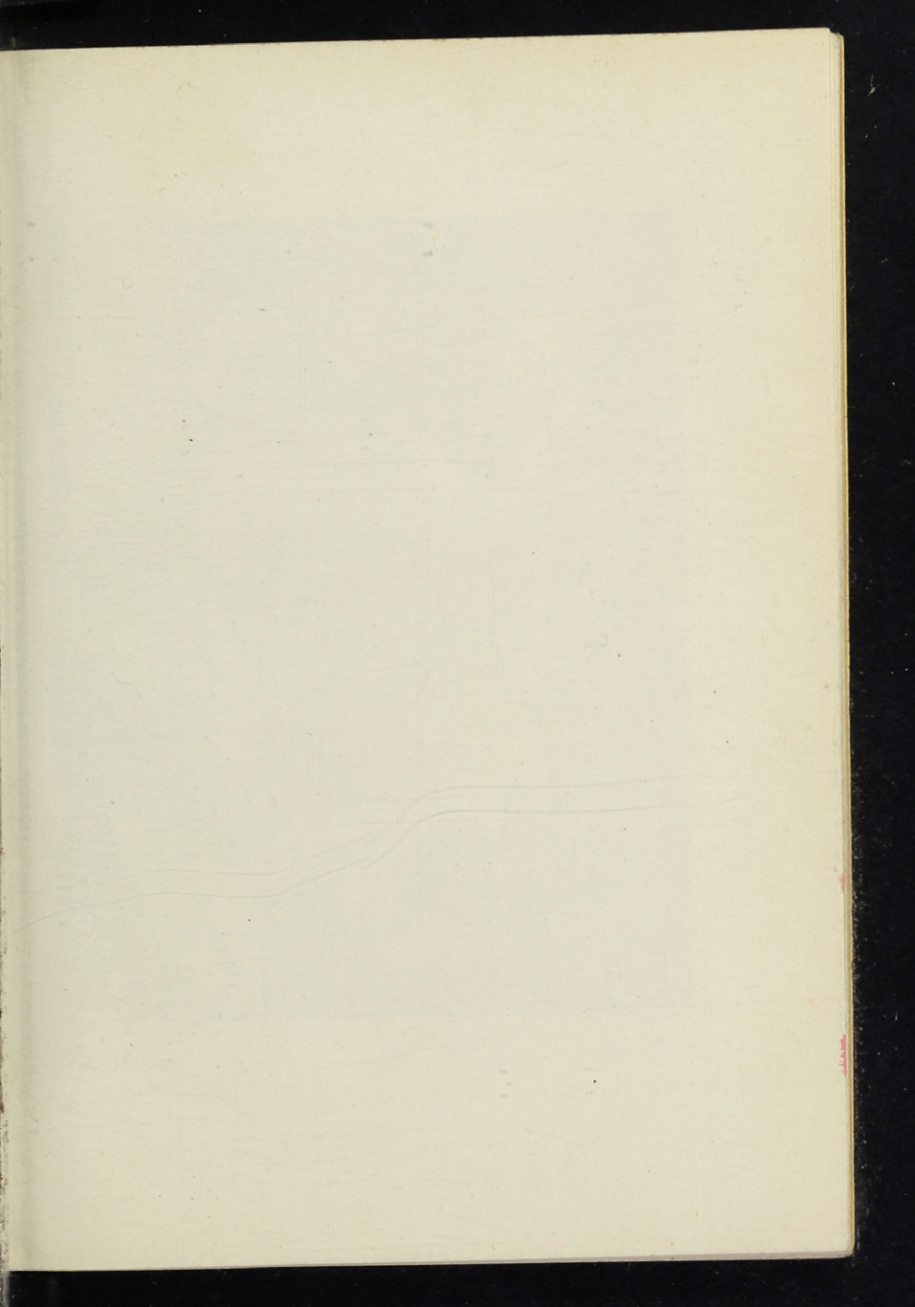

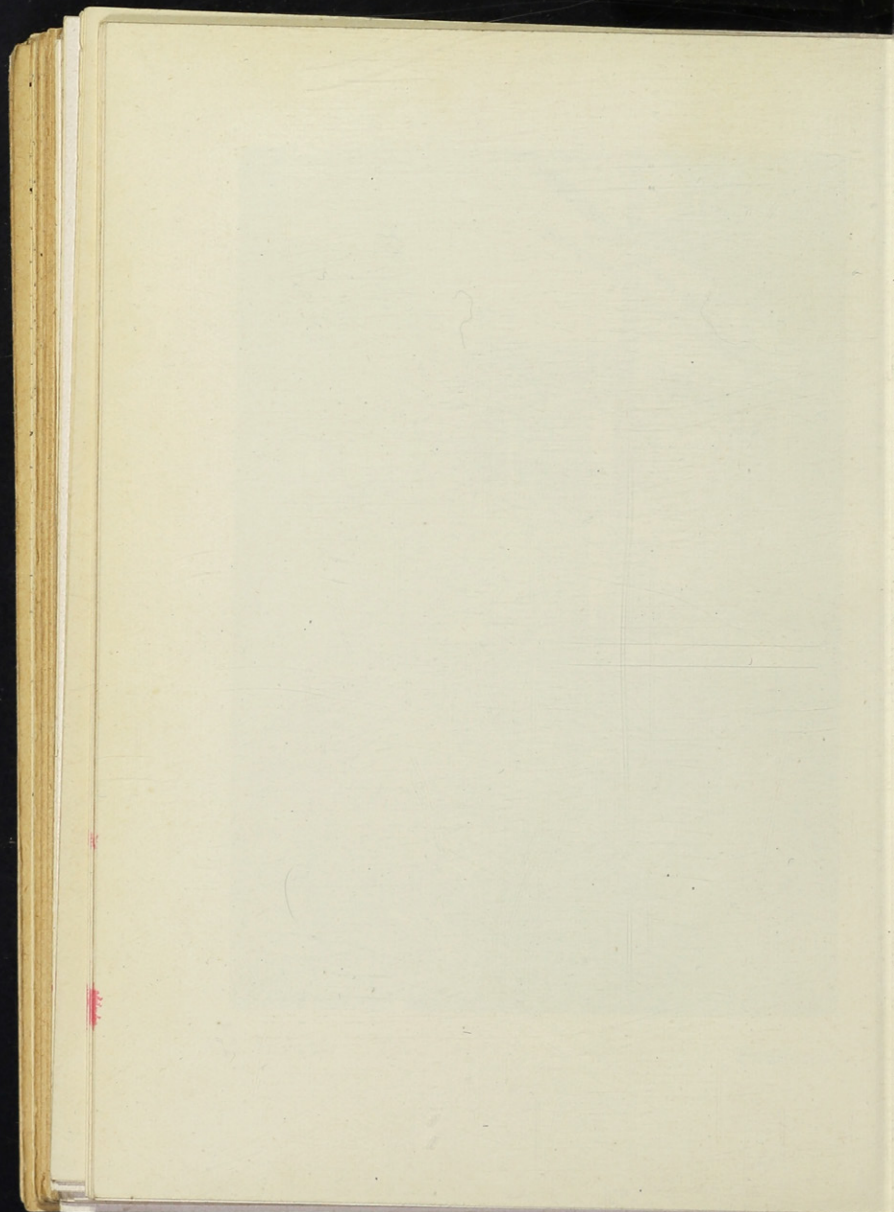



B. Gaertner

Geschwister



Kurt Kempin

Inferno

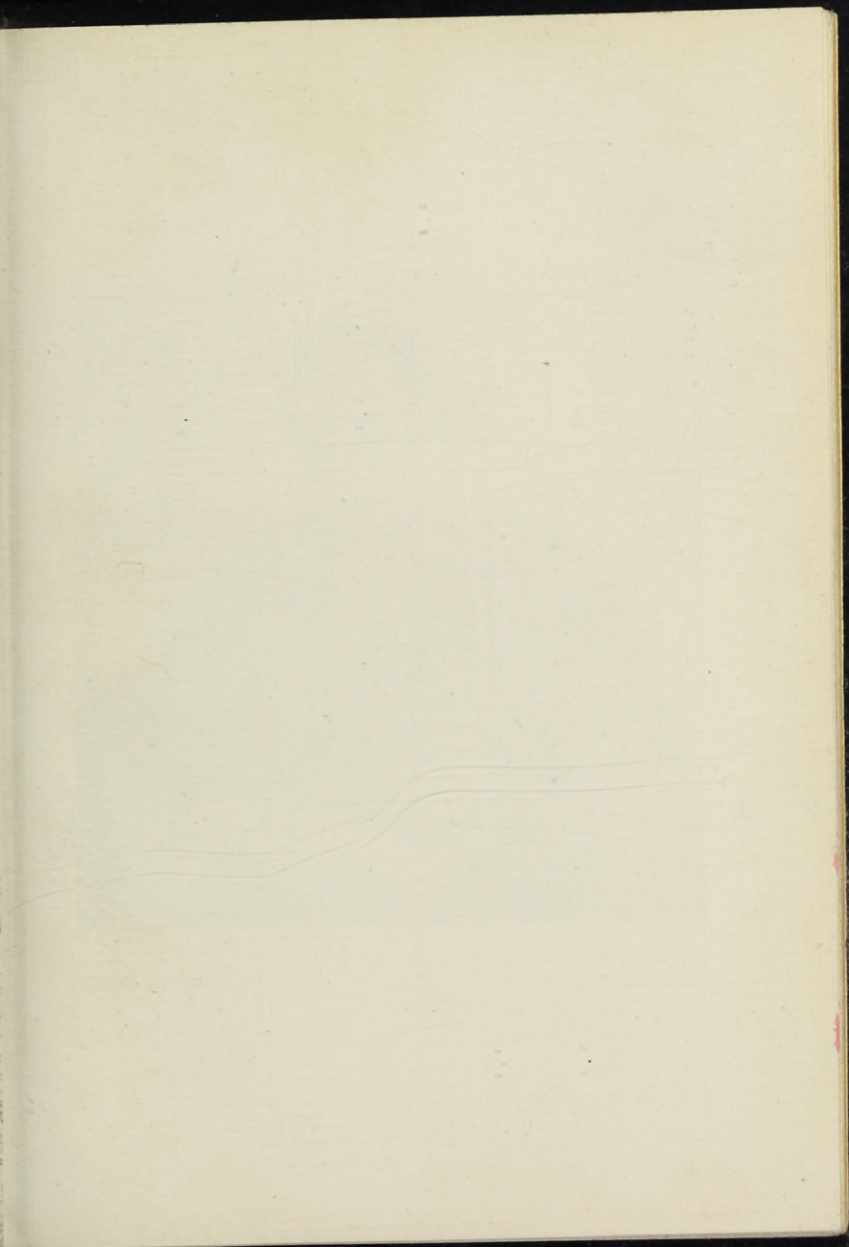

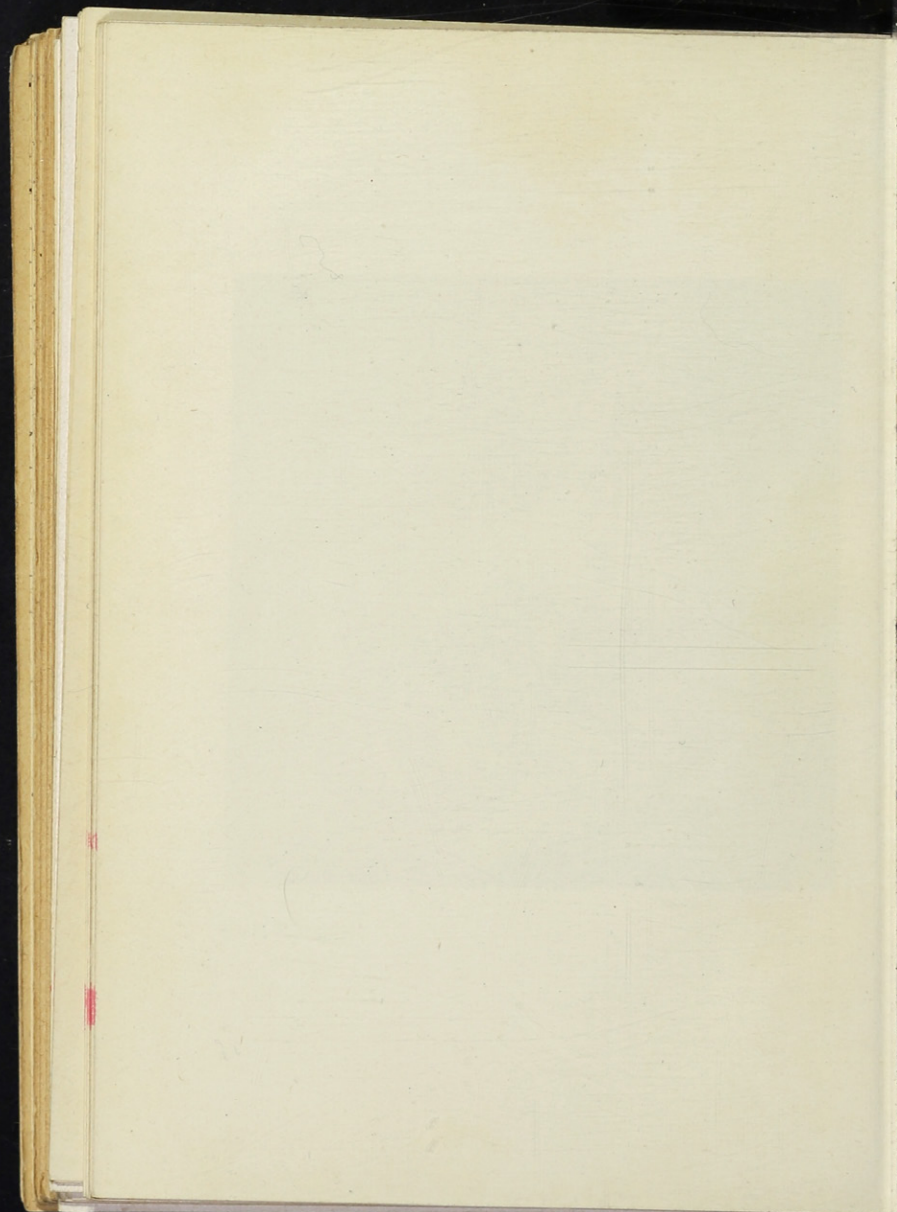



Hanns Sprung

Porträt Dr. E.

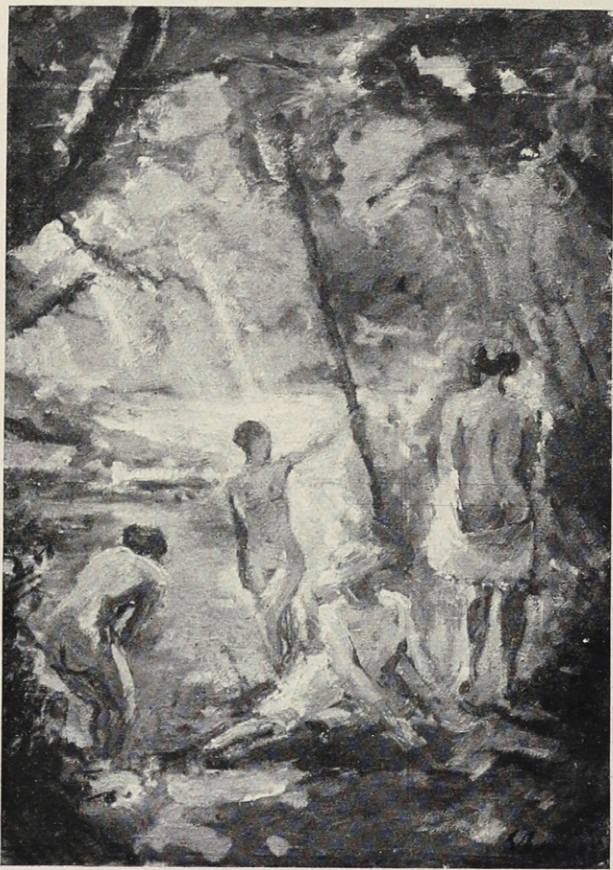

L. Bock

Am Weiher



Plaudernde Mädchen

Josef Plenk



Eduard Dollerschell

Sommernächte

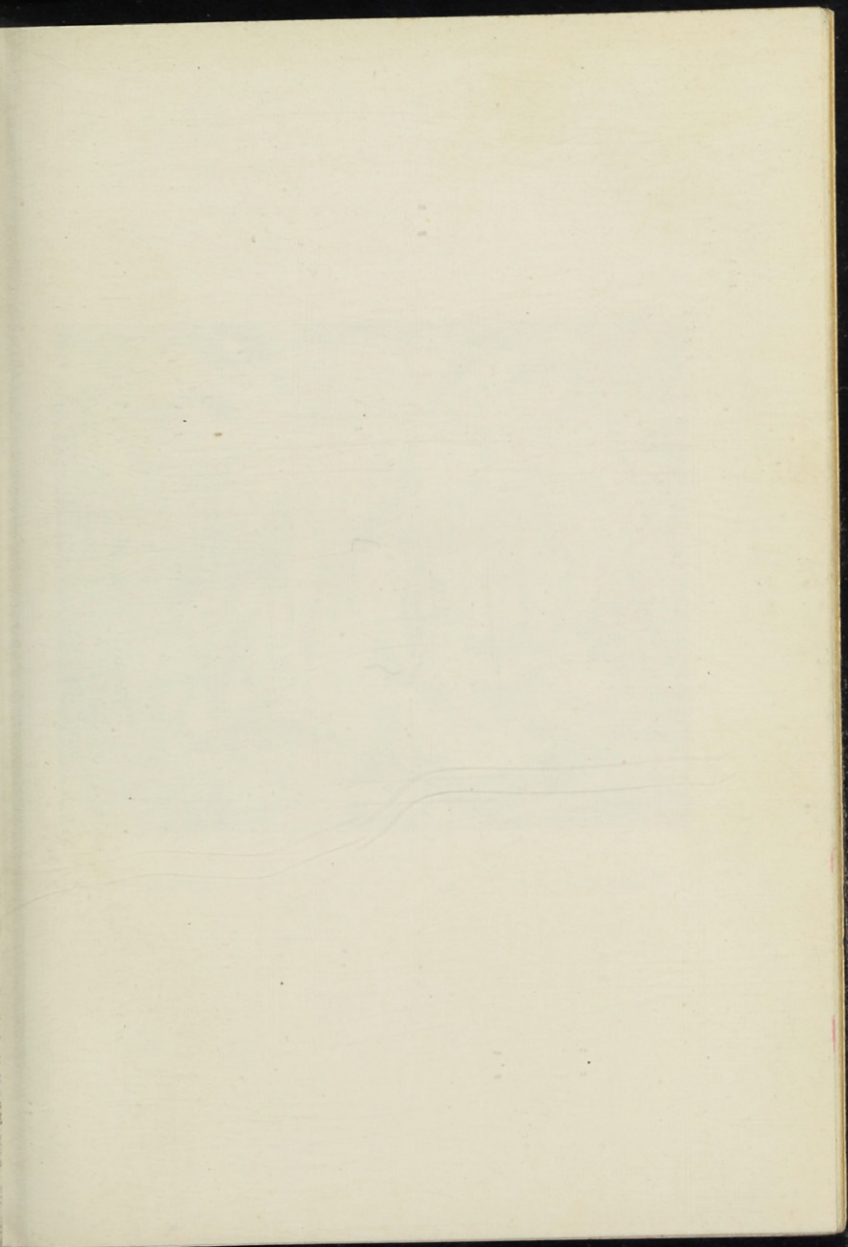

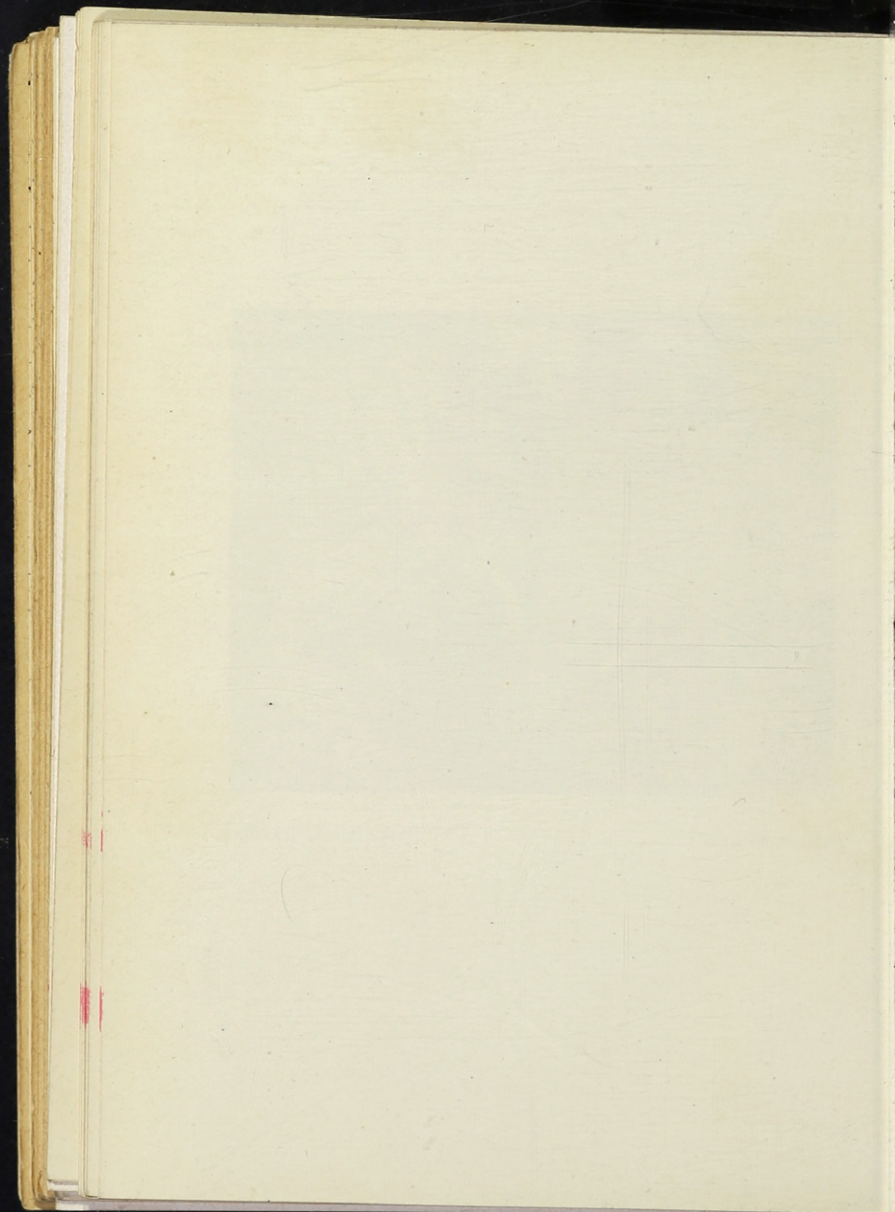



Lorenz Bösken

Komposition II

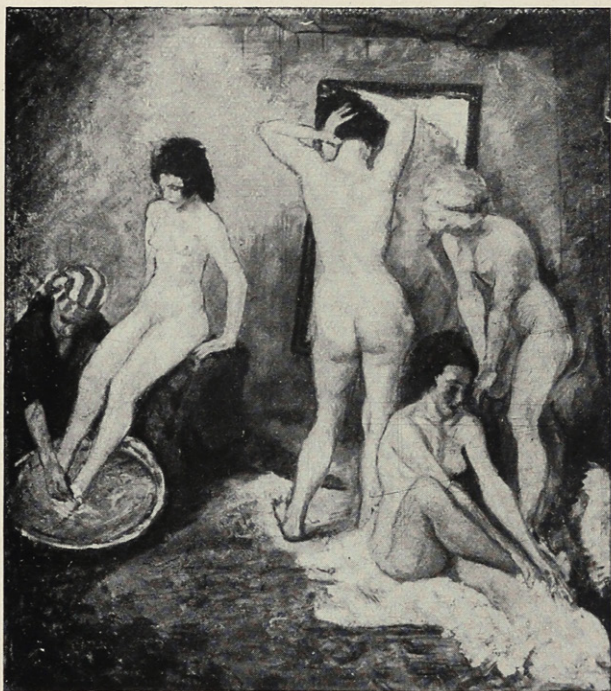

Bernhard Gobiet

Ankleidende

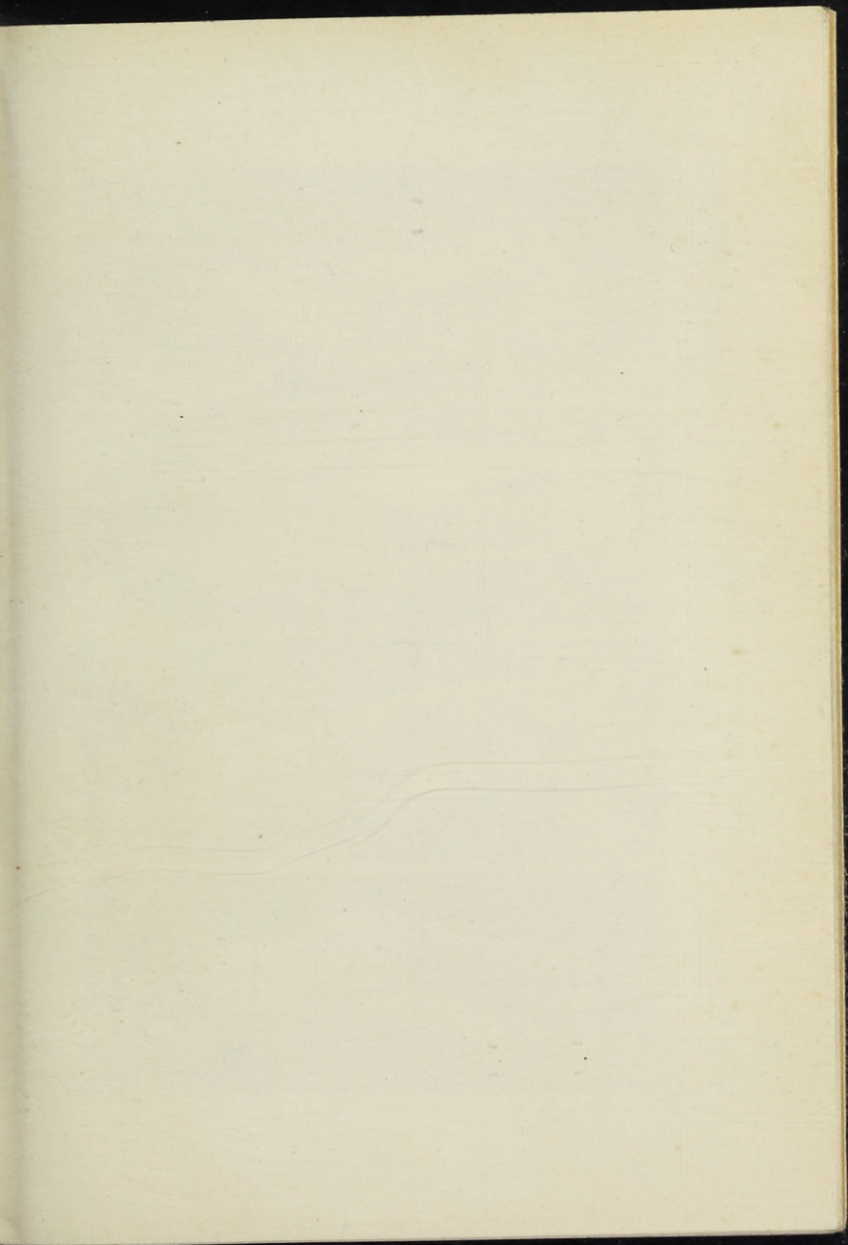

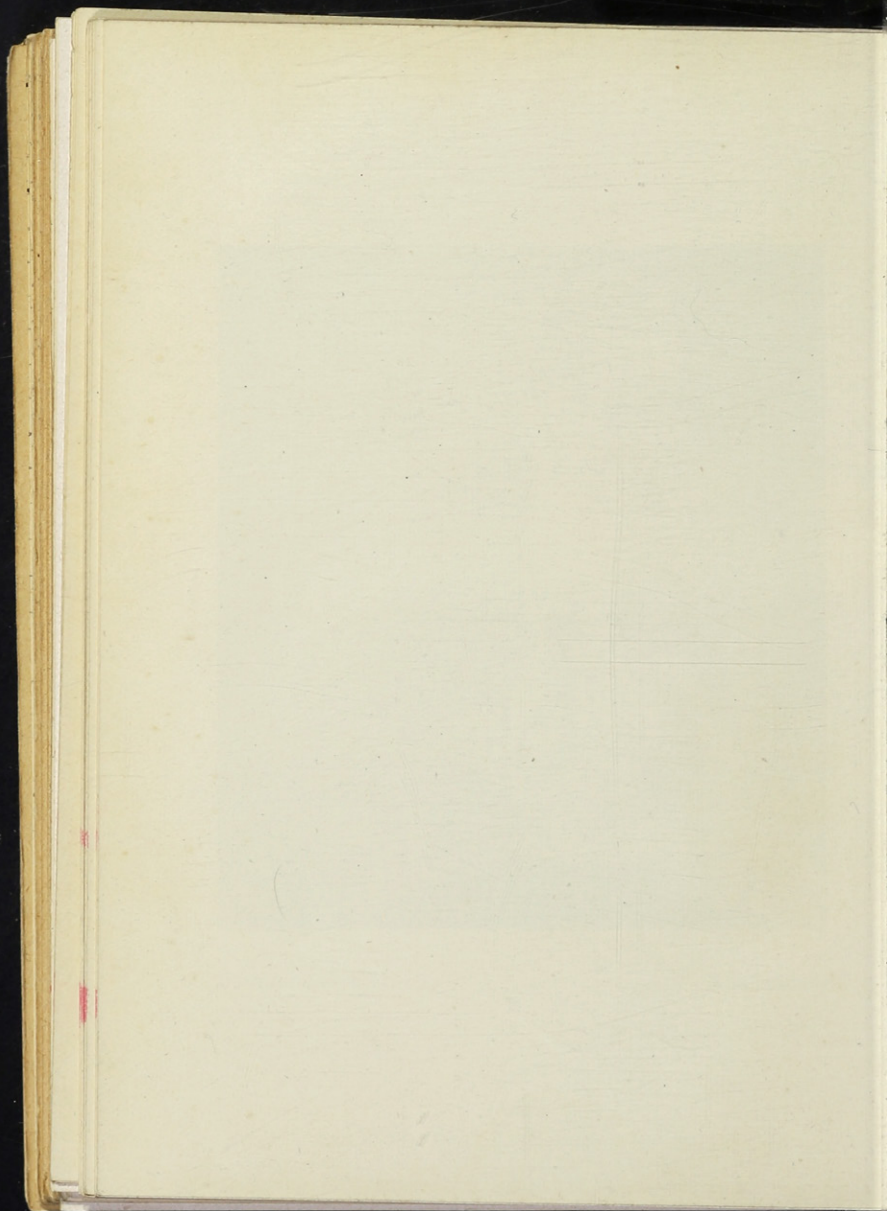

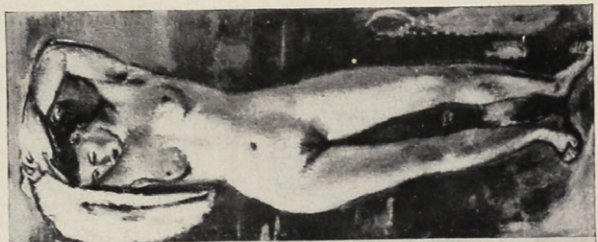

Rhythmus einer Frau

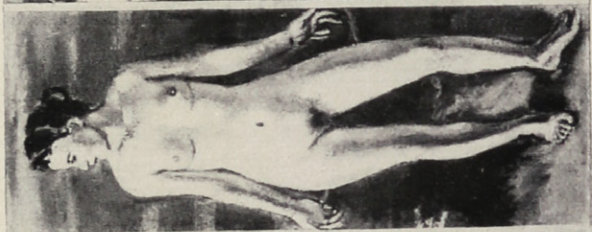

Vier Tafeln mit weiblichen Figuren

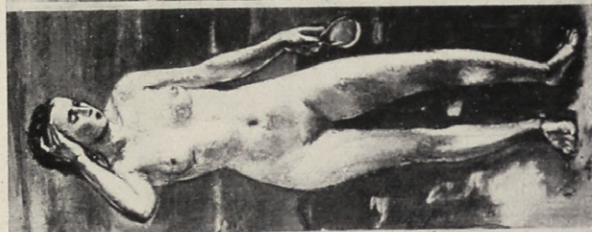

Ludwig Faistauer

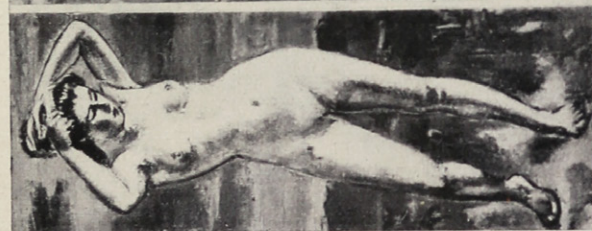

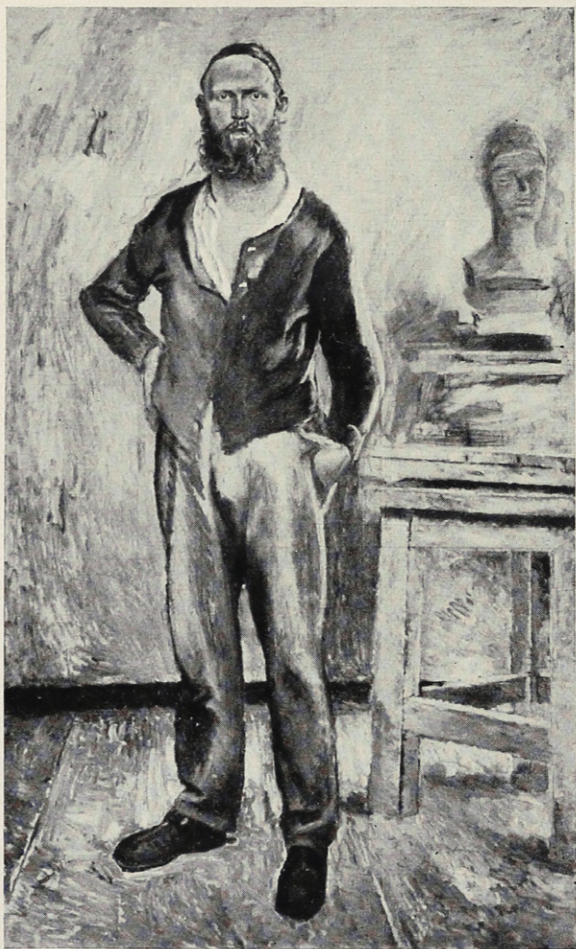

K. J. Becker-Gundahl

Der Bildhauer Benno Miller

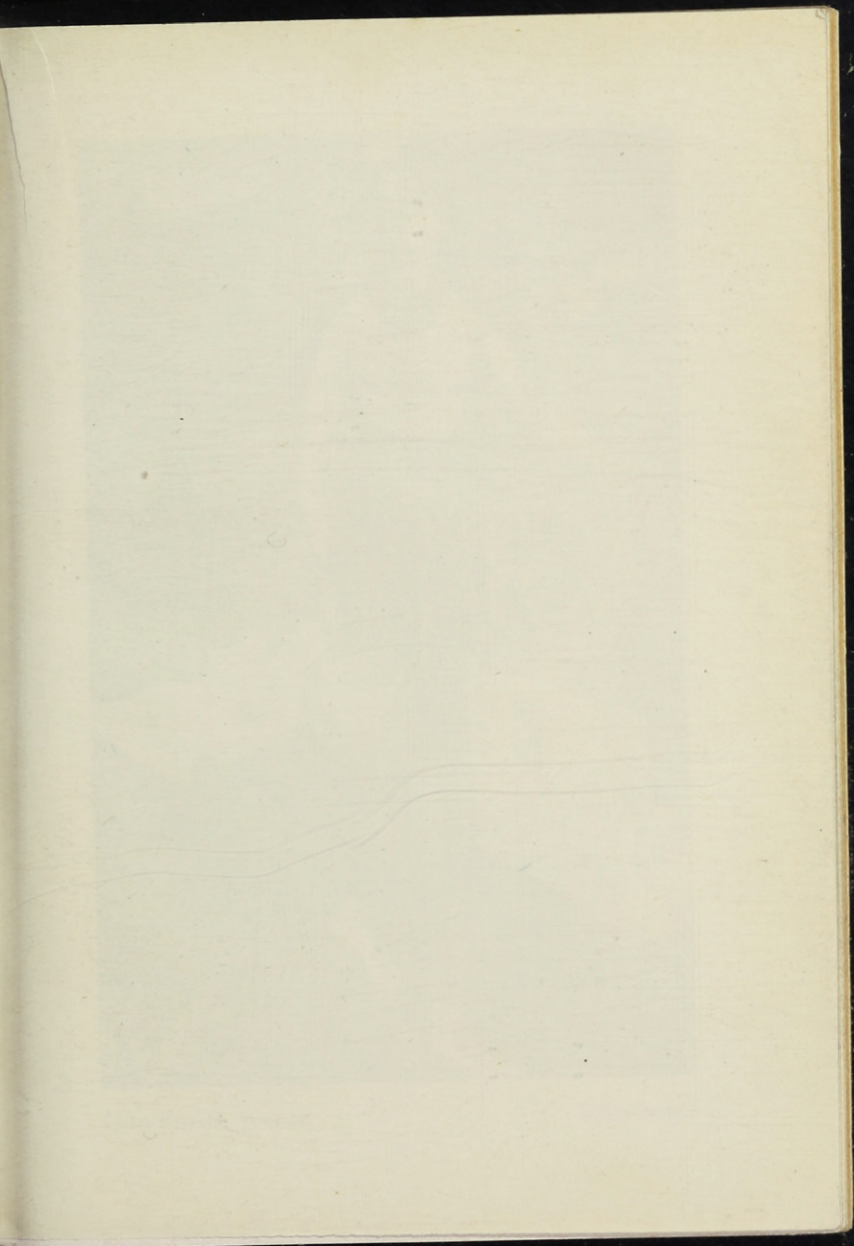

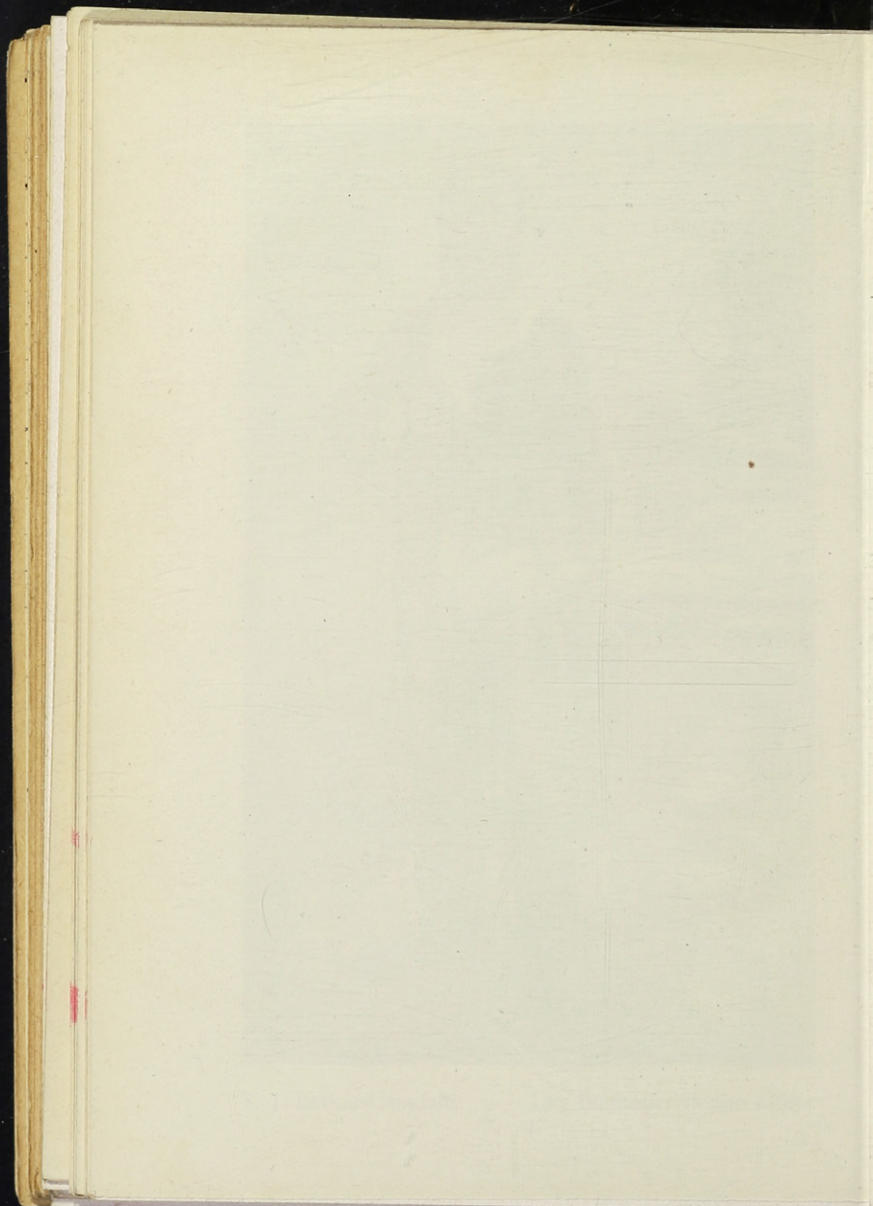



Otto Friedr. Weber

Schreitende



Georg Grassegger

Merkur

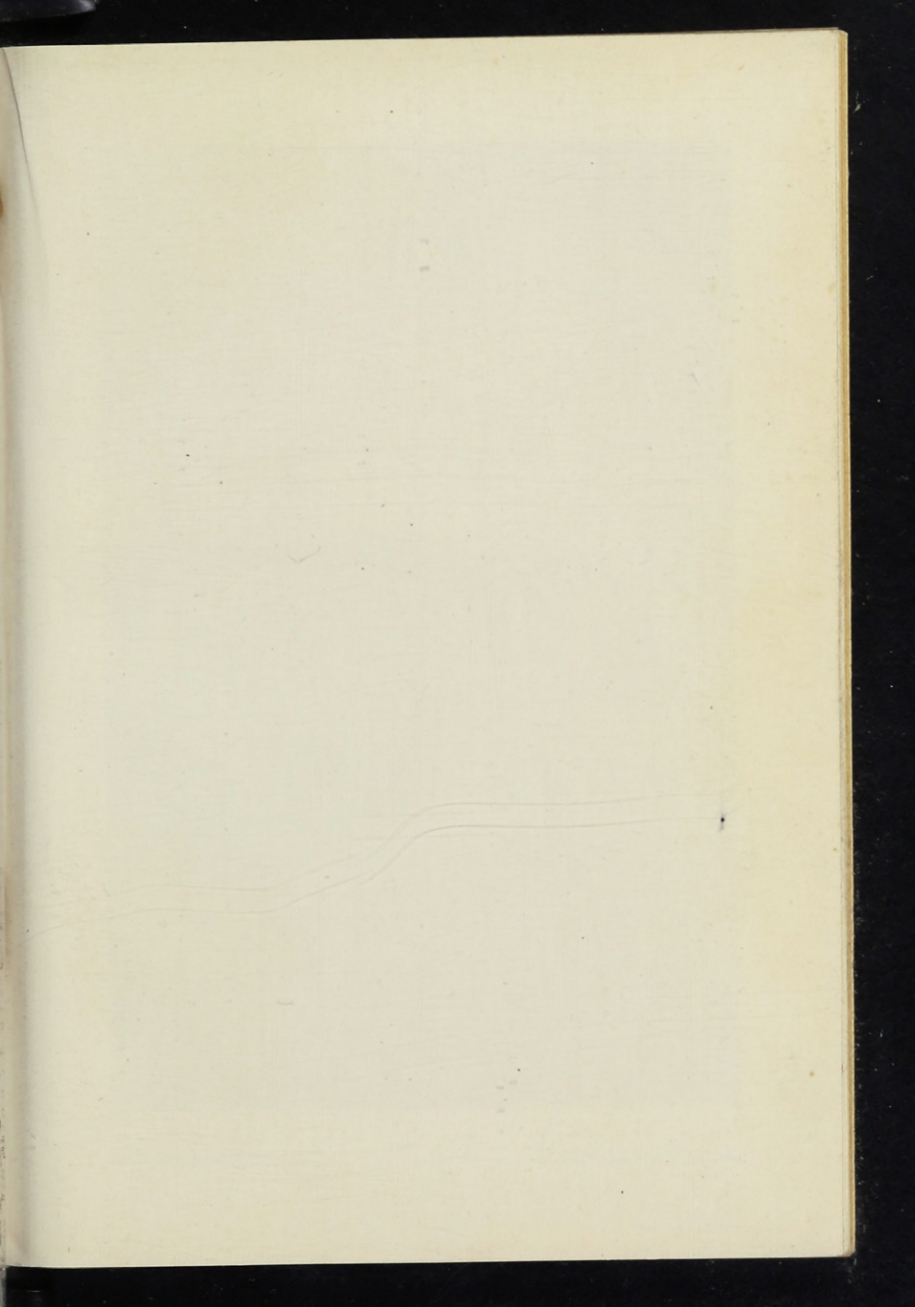

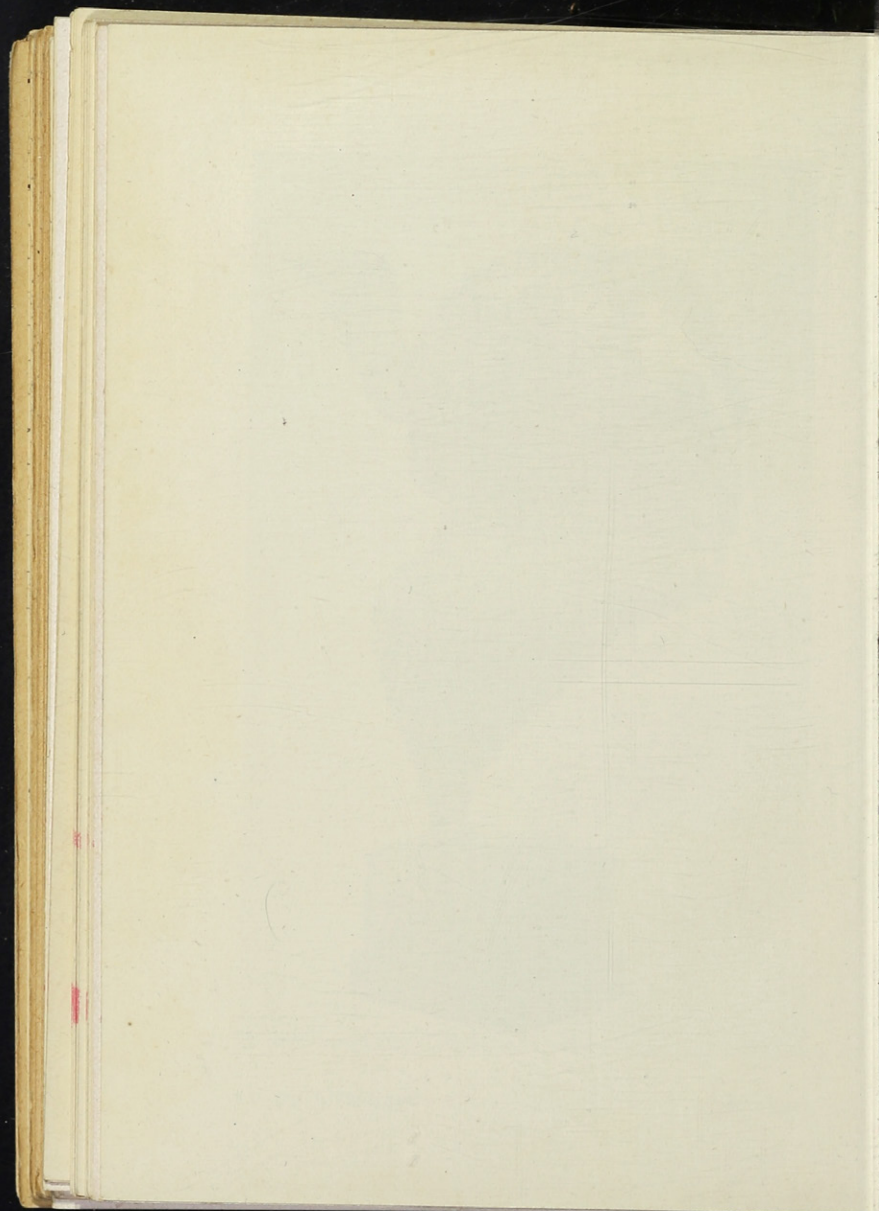



L. Fleischhacker

Porträtbüste Frau K.

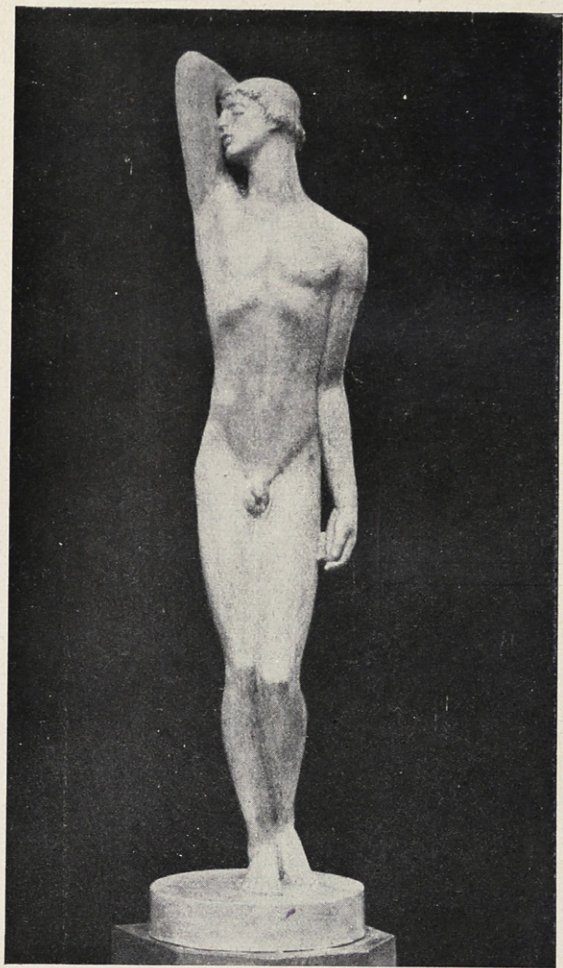

Rud. Zieseniß

Erwachen zum Leben

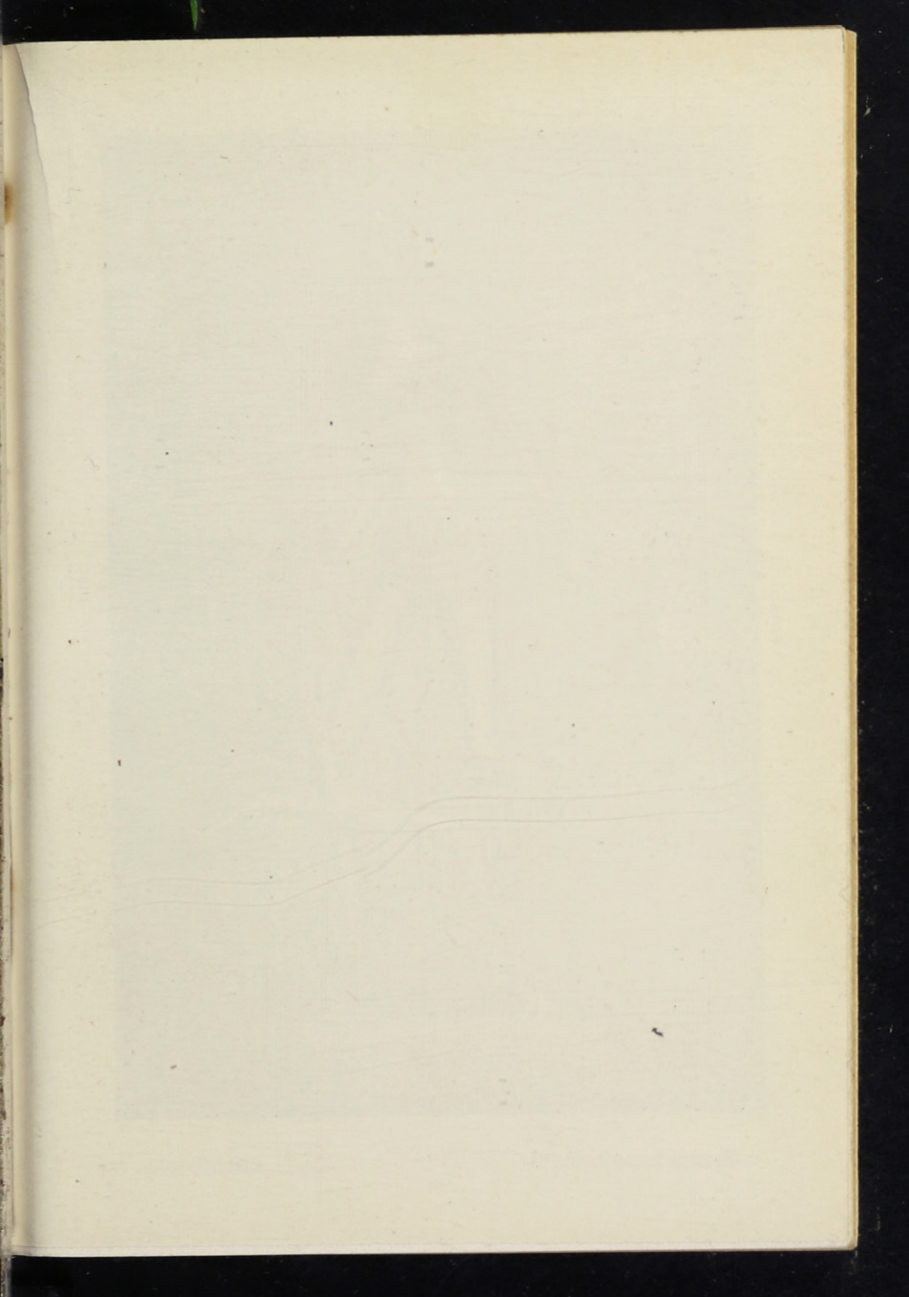

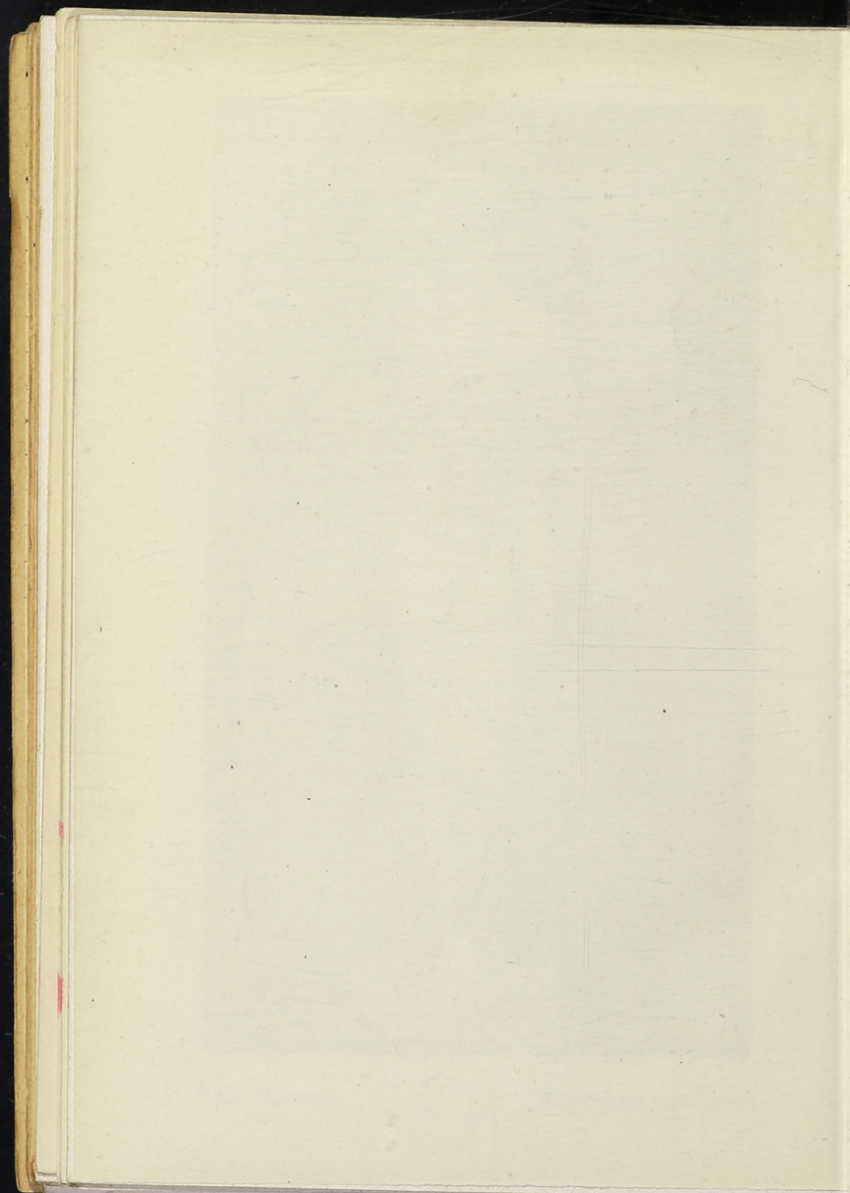



W. Hoselmann

Dekoratives Figürchen

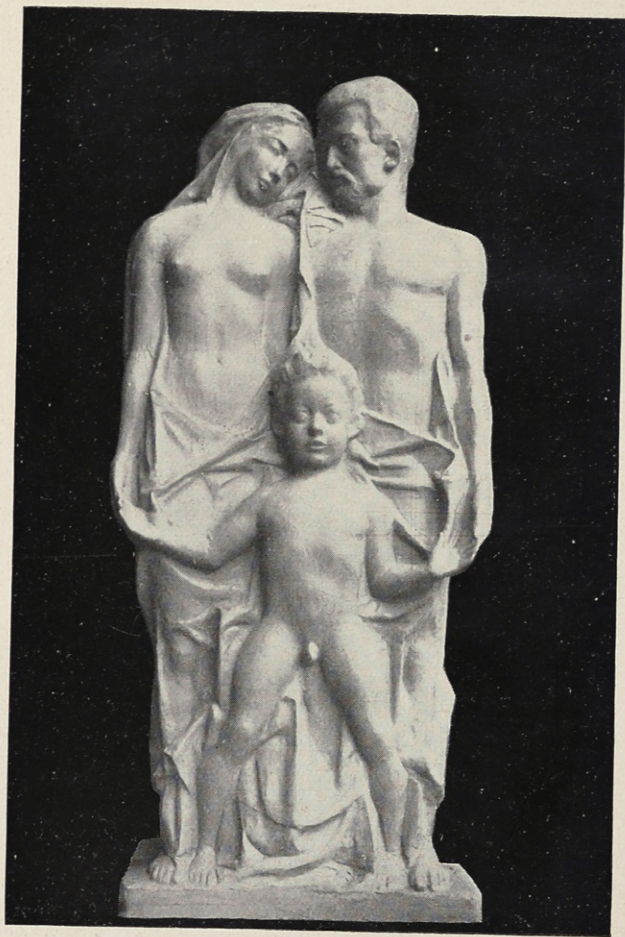

Heinz Müller

Mann, Weib, Kind

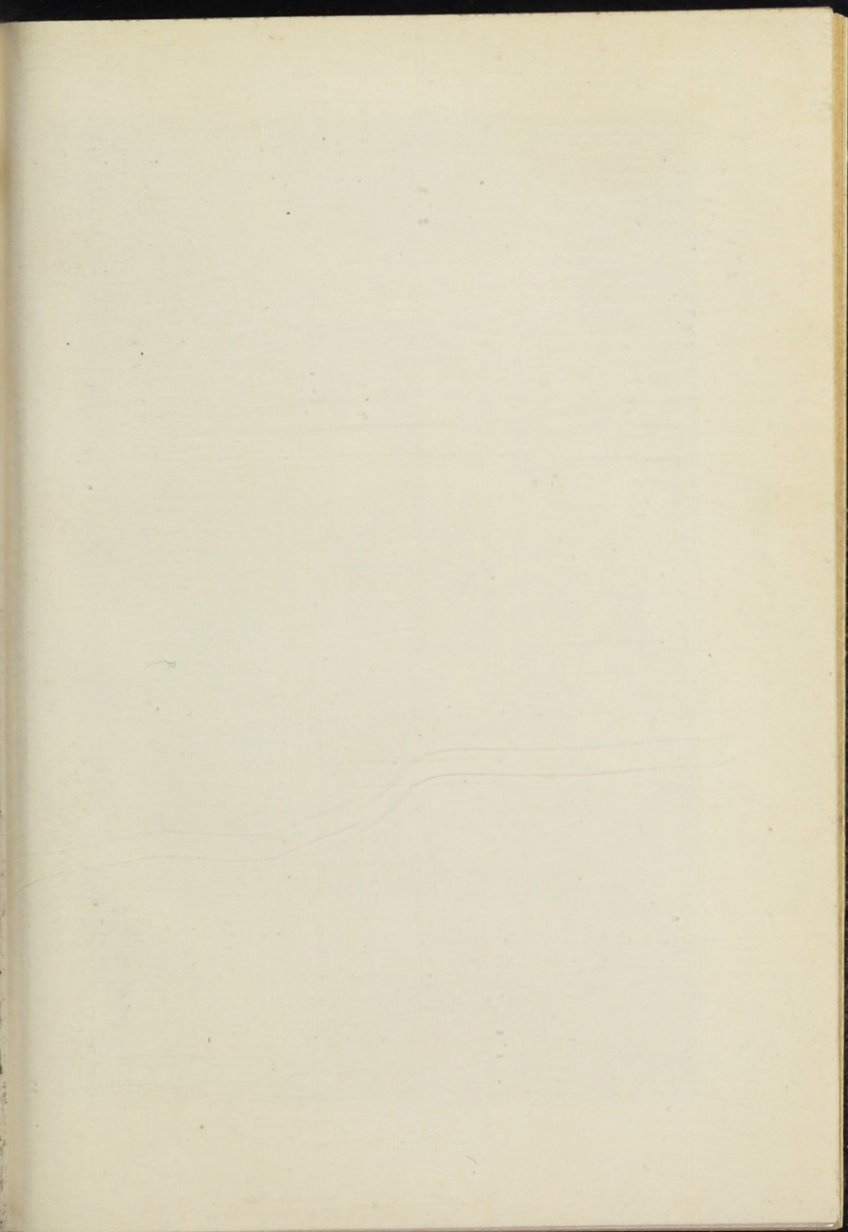

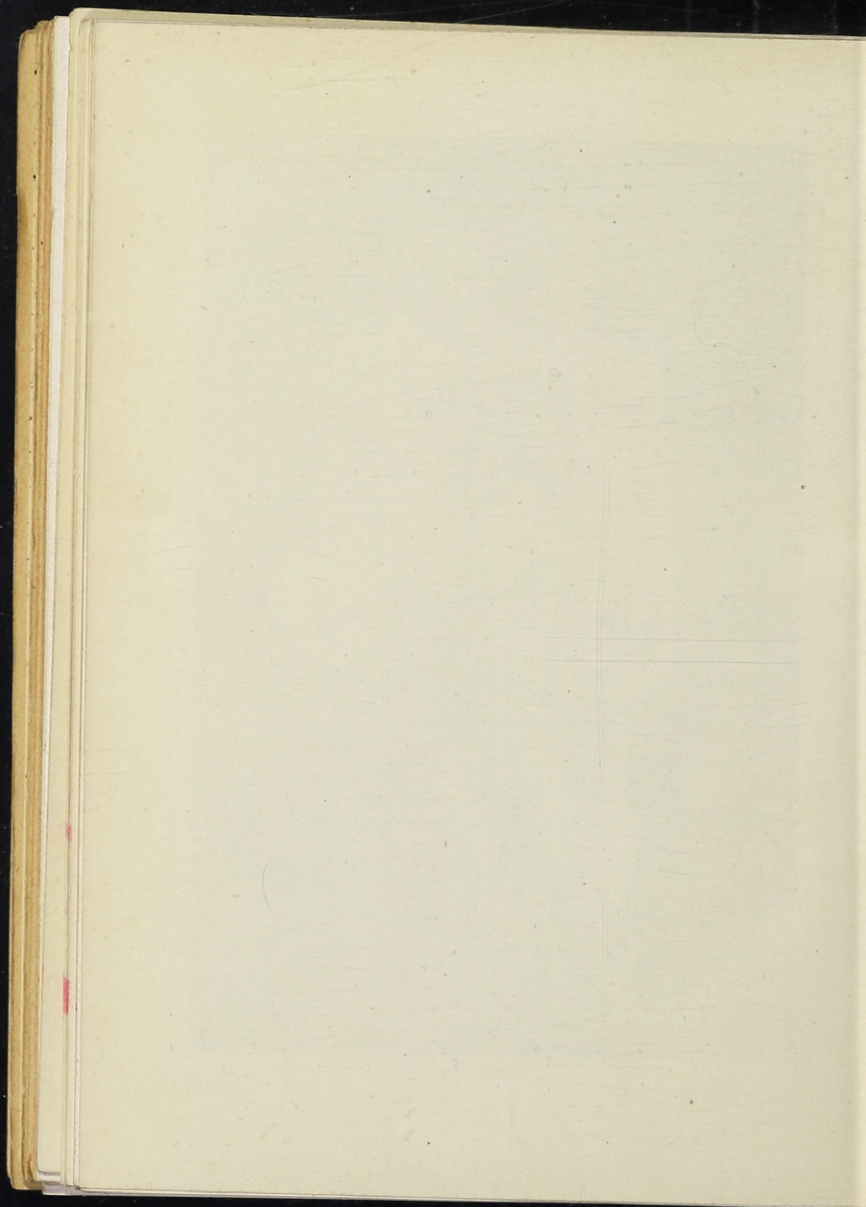

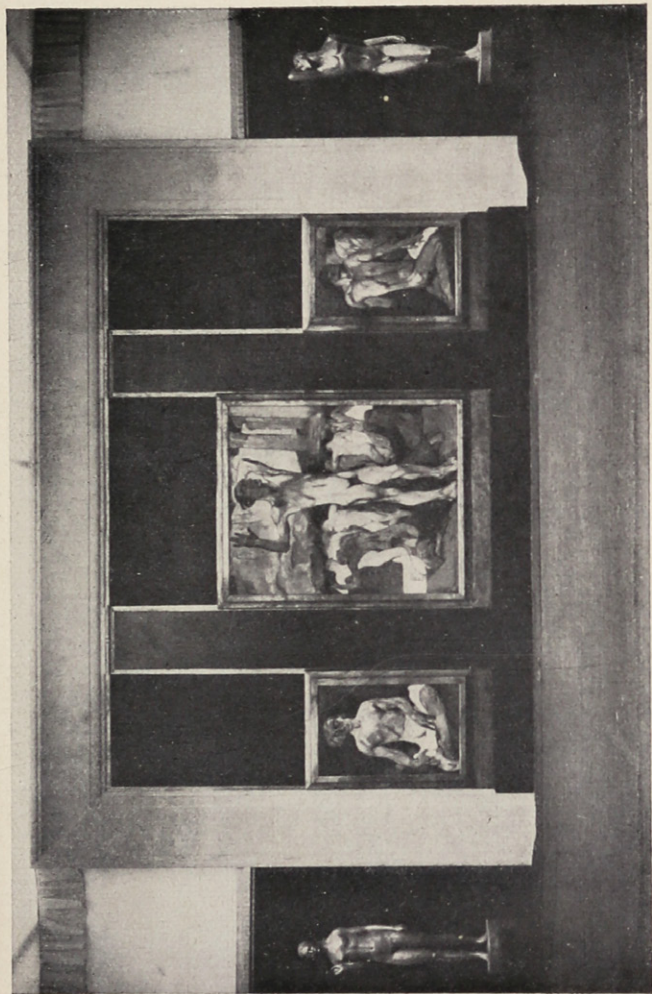

Jeremias, Triptychon

Raumgestaltung A. W. Venkord

Hans Kohlschein



F. G. Wehling

Bürohochhaus für die Stadt Krefeld

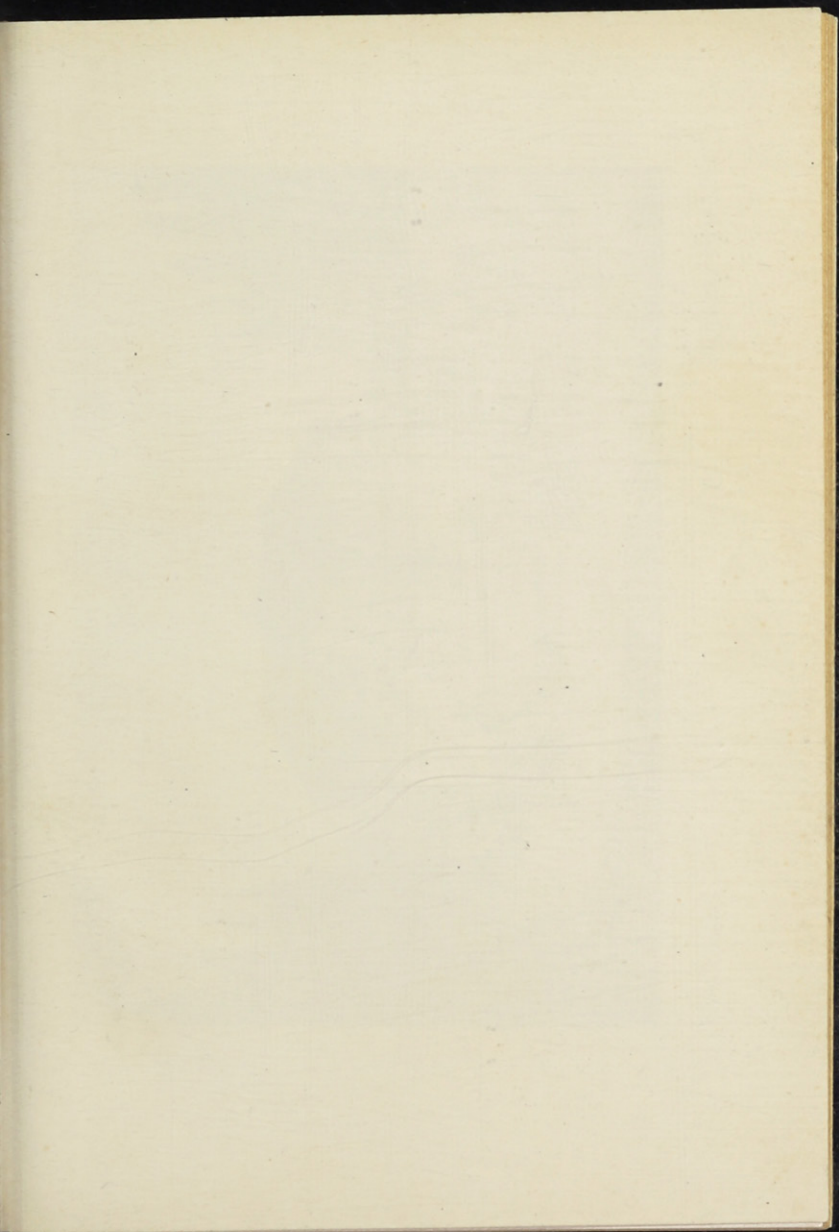

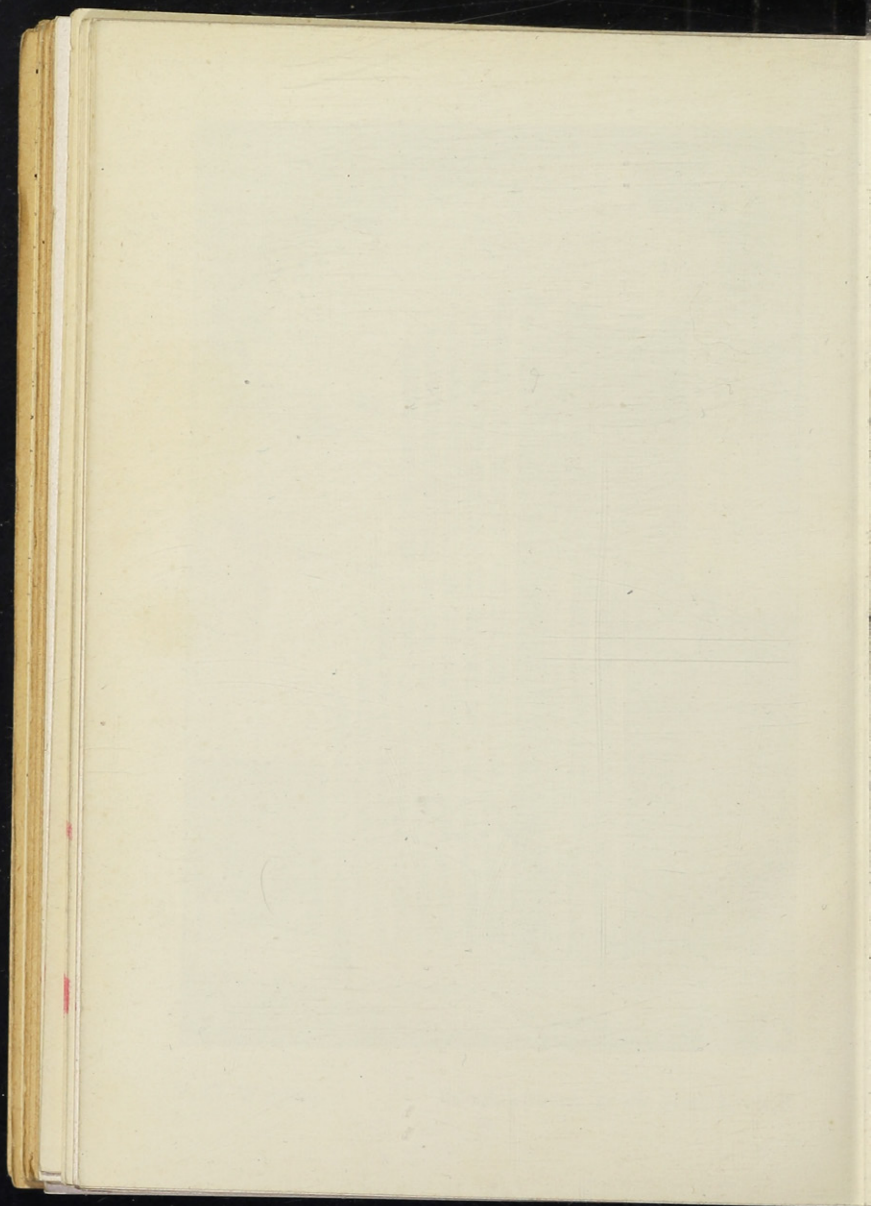



Villa für Herrn H.

Otto Engler

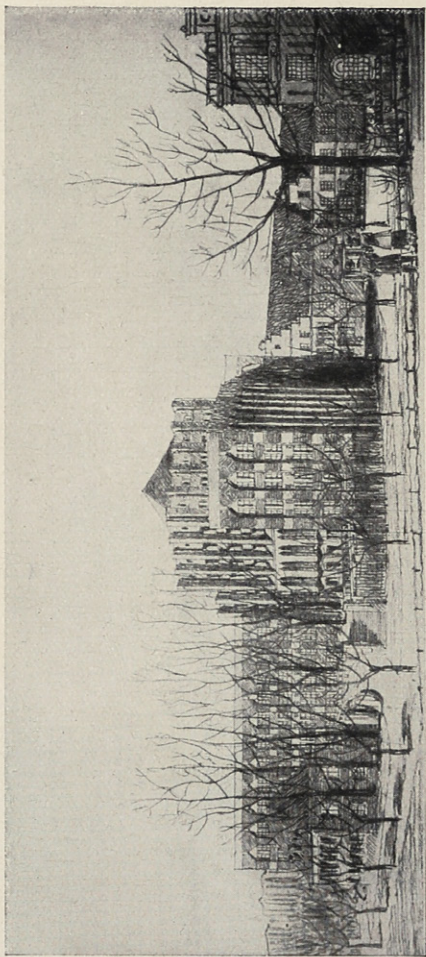

Wettbewerb-Entwurf Phönix

Otto Frings

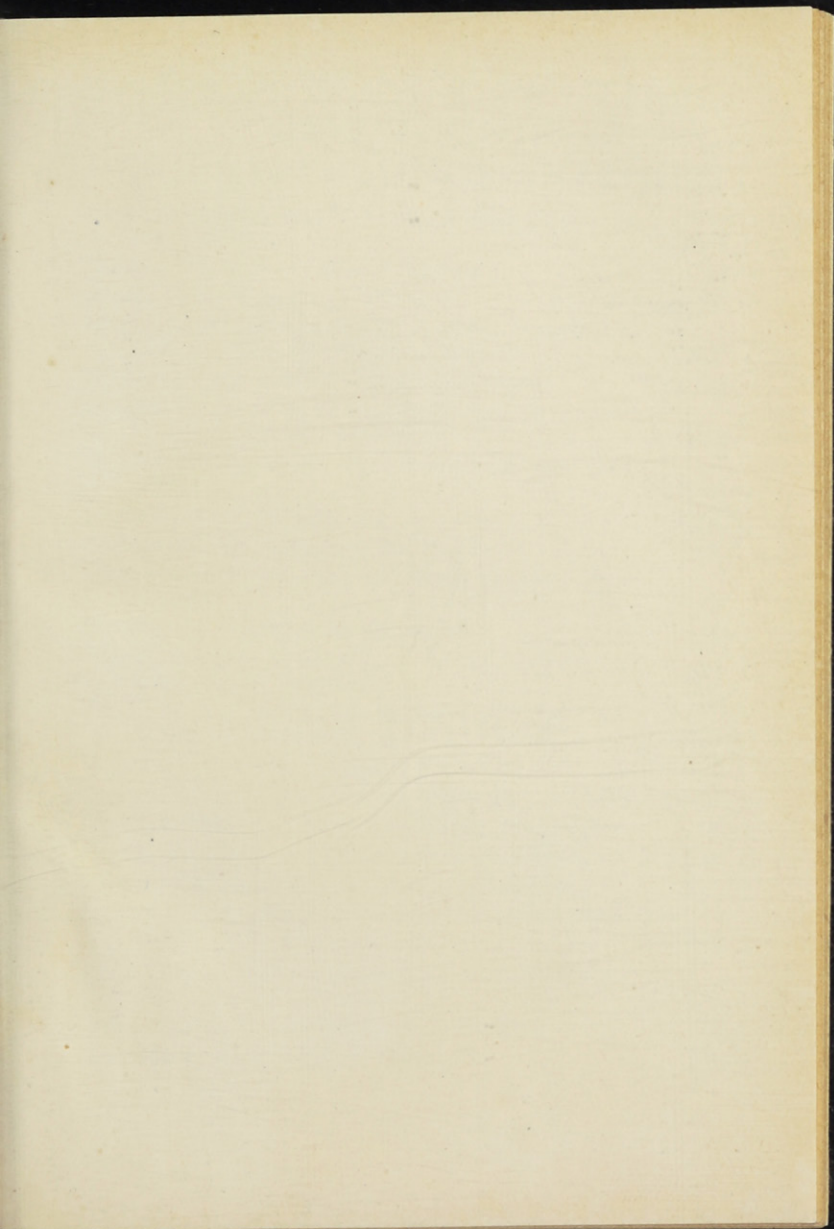

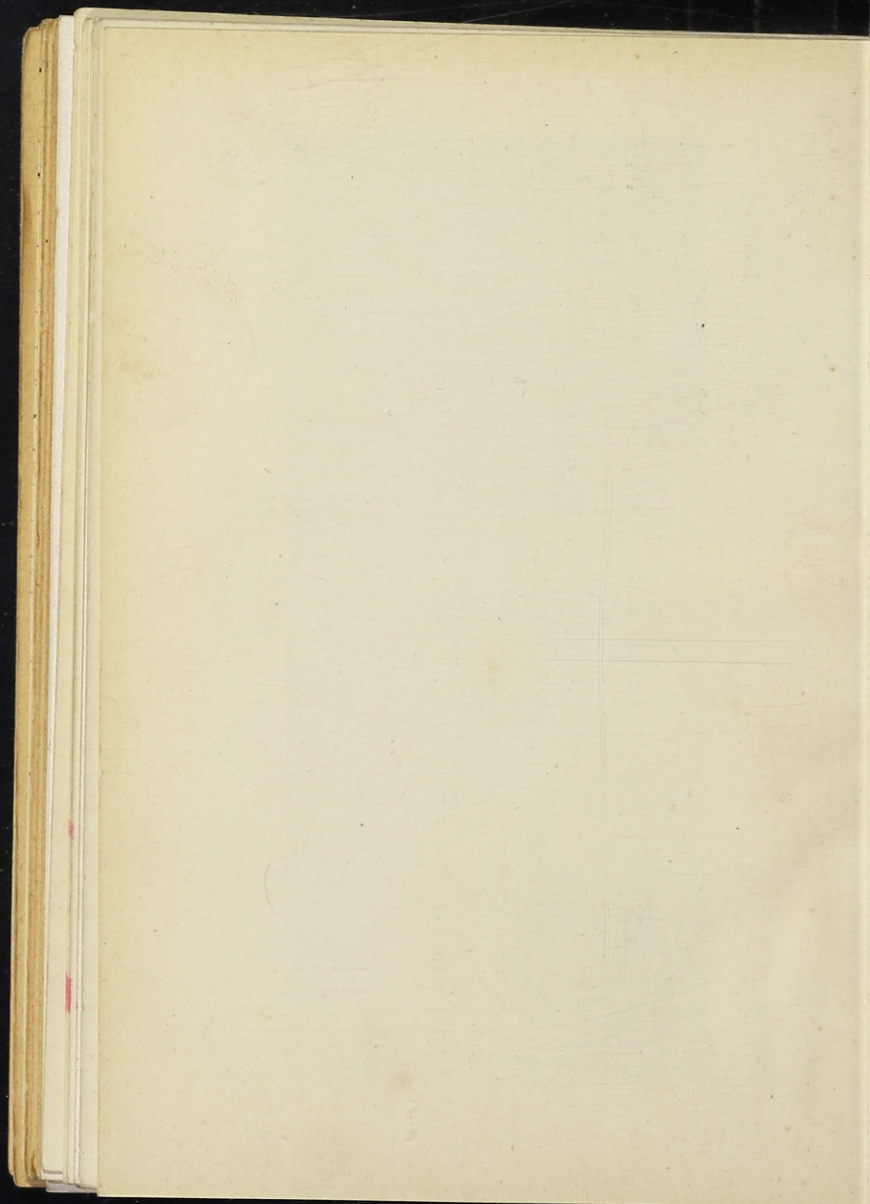

VERZEICHNIS

DER EMPFEHLUNGS-ANZEIGEN

Bagel Aktiengesellschaft, A., Buch- und Kunstverlag, Düsseldorf	Seite XXVI
Bertzky, Galerie, Gemälde, Düsseldorf	II
Braeß, Paul, Teppiche, Düsseldorf.	2. Umschlagseite
Brend'amour, Simhart & Co., Nachf., Graphische Kunstanstalt, Düsseldorf-Oberkassel	XXX
Brunotte, Carl, Klischee-Anstalt, Düsseldorf	XXVIII
Daniels, G. m. b. H., & Co., Hugo, Internationales Transportgeschäft, Düsseldorf	XXVII
Debüser & Co., Erstklassige Herrenschneiderei, Düsseldorf	XXXIV
Demmer, A., Pianohandlung, Düsseldorf	XIX
Dorotheum, Versteigerungsamt in Wien	IX
Düsseldorfer Kunstsalon, Inh. Hans Stamm, Düsseldorf	9
Düsseldorfer Nachrichten, Düsseldorf	X
Fausel, Biskamp & Co., G. m. b. H., Rheinisches Tapetenhaus, Düsseldorf	IV
Fester & Co., Alfred, Kommanditgesellschaft auf Aktien, Bankgeschäft, Düsseldorf-Berlin	XII
Galerie G. Paffrath, Gemälde, Düsseldorf	I
Galerie Julius Stern, Gemälde, Düsseldorf 4. Umschlagseite	
Grotrian-Steinweg, Ausstellungsräume, Düsseldorf	10
Hennig, Emil, Mal- und Zeichenutensilien, Düsseldorf	XXVII
Hiersemann, Karl, W., Buchhandlung, Leipzig	VII
Hollert, Carl, Spezialhaus für Möbeltransporte, Düsseldorf	XXVIII
Ibach Sohn, Rud., Flügelfabrik, Barmen-Berlin, Köln, Düsseldorf-Schwelm	XXXV
Jonen, Wwe., C. J., Spedition, Düsseldorf	V
Jungmühle, Künstlerspiele, Düsseldorf	IX

	Seite
Jüres, Wilhelm, Gemälde, Duisburg-Ruhrort . . .	XXX
Kirberg, Galerie, Gemälde, Düsseldorf	XV
Kunsthallen Hansa-Haus, Gemäldehandlung und Graphisches Kabinett, Essen	XXXIII
Lohmann-Haus, Gemälde, Elberfeld	XXIX
Mey, E. & E., Teppiche, Düsseldorf.	XXXVI
Neugebaur & Lohmann, Aktiengesellschaft, Kakao- und Schokoladenfabrik, Emmerich	XXXI
Palast-Hotel Breidenbacher Hof, Düsseldorf . . .	XXV
Pauly, Galerie Leo, Gemälde, Düsseldorf.	XVI
Preuss, E., Teppichhaus, Düsseldorf	VI
Rickmann, Bernhard, Düsseldorfer Kunstammer, Düsseldorf	XIV
Rosenthal-Niederlage, Porzellane, Düsseldorf . . .	2
Schneider-Mennicke, C. R., Likör- und Weinstube, Düsseldorf	XXV
Scholar & Co., Gemäldehaus, Barmen	XXI
Schönfeld & Co., Dr. Fr., Malutensilien, Düsseldorf	XXIII
Seulen, Hubert, Brauerei „Zur Goldenen Rose, Düsseldorf	XXXIV
Spinrath, Josef L., Gemälde-Renovator, Düsseldorf	XXII
Stein, Wilhelm, Gemälde, Düsseldorf	XIII
Sticher, J., Kunstgewerbehaus, Elberfeld- Barmen 3. Umschlagseite	
Terkatz, W., Café und Konditorei, Düsseldorf . .	XXIV
Tietz, Leonhard, Aktiengesellschaft, Warenhaus, Düsseldorf	XX
Volmer & Dr. Schönemann, Gemäldegalerie, Düssel- dorf	III
Weinhaus „Kapuziner“, Düsseldorf	XXII
Weinhaus „Traube“ früher Kern, Düsseldorf . . .	XXIII
Werkstätten Bernard Stadler A.-G., Paderborn . .	XI
Westfeld, Galerie und Verlag, Elberfeld	XXXII
Zierlein, G. m. b. H., Gebr., Pinselabrik, Nürnberg	VIII



**SPAETHE
PIANOS**

HARMONIUMS
KUNSTSPIELAPPARATE

**A. Demmer,
DÜSSELDORF**
BISMARCKSTR. 62/64

Besondere Abteilung:

Sprechmaschinen

in einfacher
und vornehmster Ausführung

Schallplatten

*

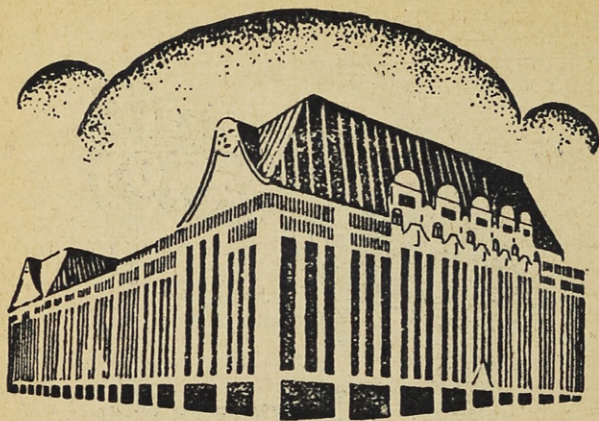

LEONHARD TIETZ
AKTIENGESELLSCHAFT
DÜSSELDORF



GROSSTES
UND VORNEHMSTES
KAUFHAUS AM PLATZE

STÄNDIGE KUNSTAUSSTELLUNG

IN

BARMEN

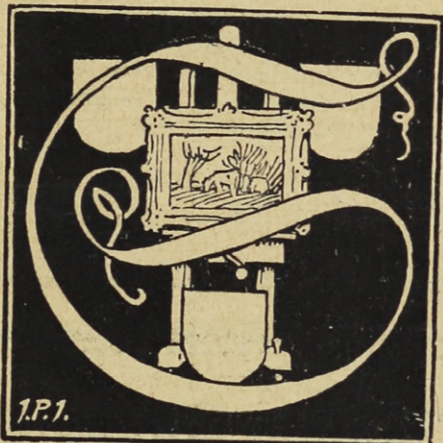

GEM'ALDEHAUS

Scholar & Co

BARMEN · WERTHERHOFSTR. 13
WERKE ERSTER MEISTER

ZWANGLOSE BESICHTIGUNG 9-1 UND 3-7

SONNTAGS 11-1

ANKAUF * VERKAUF

JOSEF L. SPINRATH

GEMÄLDE-RENOVATOR

Renovieren und Rentoilieren von alten Gemälden
Regenerieren, Reinigen, Abnehmen des alten Firnis
und Neufirnissen, Übertragen alter Holzbilder auf
neue Holztafeln, Aufkleben größerer Bilder auf
Wände und Decken, Verkauf von Gemälden erster
Düsseldorfer Meister

GEGRÜNDET 1847
TELEFON 12997



DÜSSELDORF
RATINGER STR. 15

Weinhaus Kapuziner

Inhaberin: Toni Müller

Haroldstr. 30 Düsseldorf Tel. 16108



Haus ersten Ranges

Gute Weine



Bestempfohlene Küche / Eigenerkapelle

W. TERKATZ



Konditorei-Großbetrieb u. Klebher-
stellung + Baumkuchen-Fabrikation
Führende Großkonditorei am Platze
Ökonom der
Großen Kunstausstellung

1922

DUSSELDORF

BISMARCK-STR. 97 + FERNR. 2651

**Palast-Hotel
Breidenbadier Hof**

ERSTKLASSIGES RESTAURANT MIT DIELE

*

Vornehmstes

**Familien-Hotel
allerersten Ranges**

*in schönster Lage der Stadt, mit jedem modernen
Komfort ausgestattet*

*

ZIMMER MIT PRIVATBAD UND TOILETTE

»**BOLS**«

LIKÖR- UND WEINSTUBE
C. R. SCHNEIDER-MENNICKE

DÜSSELDORF

GRAF-ADOLF-STRASSE 18

FERNRUF 7925 / SCHRAMMEL-MUSIK

★

Zwei Kunstkataloge, die man nicht missen möchte!

WANDSCHMUCK EDELSTER ART

Originalgraphik erster Künstler, enthaltend signierte Vorzugsdrucke von Radierungen, Holzschnitten und Lithographien

Preis zwölf Mark

Die reiche Auswahl von Landschaften: Frühjahr, Sommer, Herbst und Winter, Tieren, Bildnisstudien, gestattet es jedem, nach Ansicht der verkleinerten Wiedergaben die entsprechende Auswahl der hervorragenden Kunstblätter zu treffen. Ein Werturteil über die in dem Katalog vertretenen ersten Künstler abzugeben, überlassen wir dem Besteller. Die verkleinerten Abbildungen geben nur Anhaltspunkte über das Motiv, aber nichts über die Qualität der Arbeiten wieder.

Industriebilder

enthaltend Radierungen der bekannten Künstler:

Heinrich Otto · Wilhelm Thielmann

August Kaul · Arthur Zahn

Preis fünf Mark

„Der Kunsthandel“ schreibt im zweiten Dezemberheft 1921: Unter den zahlreichen Kunstverlagskatalogen, die in diesem Jahre herausgegeben werden, erweckt der Katalog „Industriebilder“ der Firma A. Bagel Aktiengesellschaft, Düsseldorf, besonderes Interesse . . . Bei seinen neuen Blättern handelt es sich um originalgraphische Arbeiten erster Künstler, die es verstanden haben, die eigentümliche Suggestion, welche die gewaltigen Arbeitsstätten der Schwerindustrie (Hochöfen bei Nacht, Im Stahlwerk) ausüben, wiederzugeben. Die Blätter mit den Hafenanlagen der modernen Großbetriebe im rheinisch-westfälischen Industriegebiet geben Ausschnitte rastlosen Verkehrs

**BUCH- UND KUNSTVERLAG A. BAGEL
AKTIENGESELLSCHAFT, DÜSSELDORF**

HUGO DANIELS G.M.B.H. & CO.

*

Internationale Transporte
Spezialität: Übersee-Verfrachtungen
Vertreter erster Rhein- und See-Reedereien
Duisburg/Hagen i. W./Berlin/Rotterdam
Hamburg/Köln/Düsseldorf-Heerd

*

DÜSSELDORF

Fernruf: 7401 bis 7404 / Telegramm-Adresse: Rheinfahrt
Lagerhausbetrieb mit Gleis- u. Wasseranschluß

EMIL HENNING·DÜSSELDORF

Schadowstraße 26 · Fernsprecher 1436

Filiale an der Kunstakademie



SPEZIALGESCHÄFT ALLER
MAL- U. ZEICHEN-UTENSILIEN

SPEZIALHAUS FÜR MÖBELTRANSPORTE
ERSTE REFERENZEN

CARL HOLLERT

OBERBILKER ALLEE 68-70 * FERNRUF 6776

ÜBERNAHME SÄMTLICHER
UMZÜGE INNERHALB DES KONTINENTS



Klischees
Industrie-
Aufnahmen
CARL BRUNOTTE
DÜSSELDORF CÖLNERSTR. 59

TELEFON 4337

GEMÄLDE

erster Meister

Bamberger, Boulanger, Bürkel, Wilh. Busch, Dücker, Eil-
minger, I. M. Frey, M. Gaisser, Goos, Grabau, Jan Heyse,
Hasenpflug, G. v. Hackl, Th. Hagen, Hodgson, Hengsbach,
Hirth du Fresnes, Kröner, A. v. Keller, Lommen, I. H. Men-
ken, Claus Meyer, Monticelli, Nerly, Bennewitz v. Löfen,
Pabst, Röth, Raßmussen, Ruths, Seiffert, Scheuren, L. de
Schryver, Schönnenbeck, Schweich, F. Voltz, P. Weber,
Wenglein, Willroider Zügel.

Bretz, Braquaval, Gunschmann, J. Hess, Hergarden, Hart-
mann, v. Hayeck, Halberg-Kraus, Junghanns, Cilio Jensen,
Kanoldt, Kohlhoff, Mayrshofer, Purtscher, Pechstein, te
Peerdt, Renom, Rieger, Seyler, Scheiwe, Schmurr, M. Stern,
Waentig und andere empfiehlt

LOHMANN-HAUS

ELBERFELD / HOF AUE 53a

Geöffnet von 9-1 und 3-7 Uhr / Sonntags von 11-1 Uhr

Qualitätswerke vornehmlich Anfang
19. Jahrhundert zu kaufen gesucht

Klischees

IN ALLEN REPRODUKTIONS-
ARTEN - EIN- U. MEHRFARBIG

**BREND'AMOUR /
SIMHART & CO NACHF.**

GRAPH · KUNSTANSTALT

DÜSSELDORF · OBERKASSEL

BREND'AMOURSTR.

22-26

G * E * M * A * L * D * E

Durch meine persönlichen Beziehungen zu den ersten Künstlern bin ich in der Lage, Bilder von gediegenem Wert zu mäßigen Preisen anbieten zu können. Zwischenspesen und Zwischengewinne kommen nicht in Frage. / Ich bitte um unverbindliche Besichtigung meiner Ausstellung

WILHELM JÜRES, D.-RUHRORT

Harmoniestr. 12 / Fernruf 6375

Inh.: Bruno Jüres / Verkaufsübernahme aus Privatbesitz

**KAKAO
SCHOKOLADEN**

Lohmann

Preußische Staatsmedaille · Gold- u. Silbermedaillen

Seit vielen Jahrzehnten als
erste Qualitätsmarken bekannt
und beliebt

Neugebauer & Lohmann

Aktien-Gesellschaft

Kakao- und Schokoladen-Fabrik

EMMERICH A. R. H.

Gegründet 1852

GALERIE WESTFELD

WALL 14 / ELBERFELD / RUF 2612

*

NORDERNEY · TRAVEMÜNDE

*

GEMÄLDE ERSTER MEISTER

VERLAG
DER GALERIE WESTFELD

WALL 14 / ELBERFELD / RUF 2612

Verlangen Sie:

Reich illustr. Katalog meiner Verlagsradierungen

„Rheinische Graphiker“ Heft I

Frankozusendung gegen M. 10.- Postscheck 19510 Köln

Kunsthallen
Hansa-Haus
Essen

Am Hauptbahnhof / Schillerstraße 1-5

Fernsprecher 7199

*

Gemälde
erster Meister

Graphisches Kabinett
Sammlergraphik

*

DEBÜSER & CO.

DÜSSELDORF
KÖNIGS-ALLEE 50
FERNSPRECHER 2356

FEINE[®] HERRENSCHNEIDEREI

BRAUEREI „ZUR GOLDENEN ROSE“

Inhaber: Hubert Seulen

DÜSSELDORF · ROSENSTR. 10/12

Gegründet 1822 · Fernruf 1621

Sehenswürdiges Düsseldorfer Brauhaus, verbunden mit

SEULEN'S WEINSTUBE

Erstklassige Probierstube für Moselweine aus den Weingütern der Fa. Math. Dietz-Prüm / Wehlen-Berncastel

Erstklassige Küche · Diner 12¹/₂ – 2¹/₂

In nächster Nähe des Kunstpalastes gelegen

STRASSENBAHNVERBINDUNGEN: LINIEN 1, 2, 10 UND 11

Ibach



Entwurf v. Ernst Lincker, Frankfurt 9/11.

Orient-Teppiche

*

GARDINEN
LÄUFERSTOFFE
TAPETEN

*

E. & E. Mey

DÜSSELDORF

BLUMENSTR. 16-18 (HOTEL HECK)
FERNRUF 4636

*

MÖBELSTOFFE
DEKORATIONEN
POLSTERMÖBEL

Deutsche Teppiche

* N 6886

D 8

G 76

1922

MAX STERN

1979706



GEMÄLDE

hohen Ranges empfiehlt

GALERIE

JULIUS STERN

Königsallee 23 (Privatseite)

Ruf 4719

